

NORDOSTANSICHT

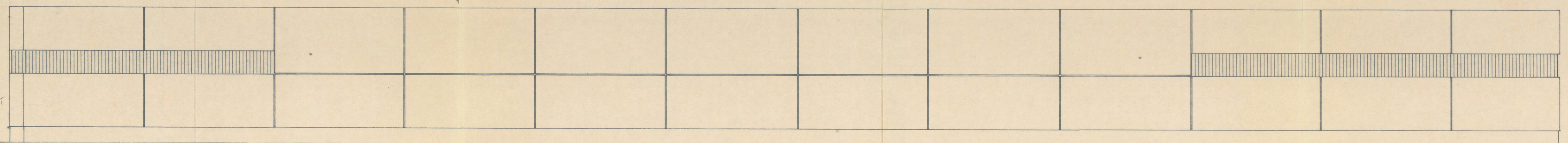

SÜDWESTANSICHT

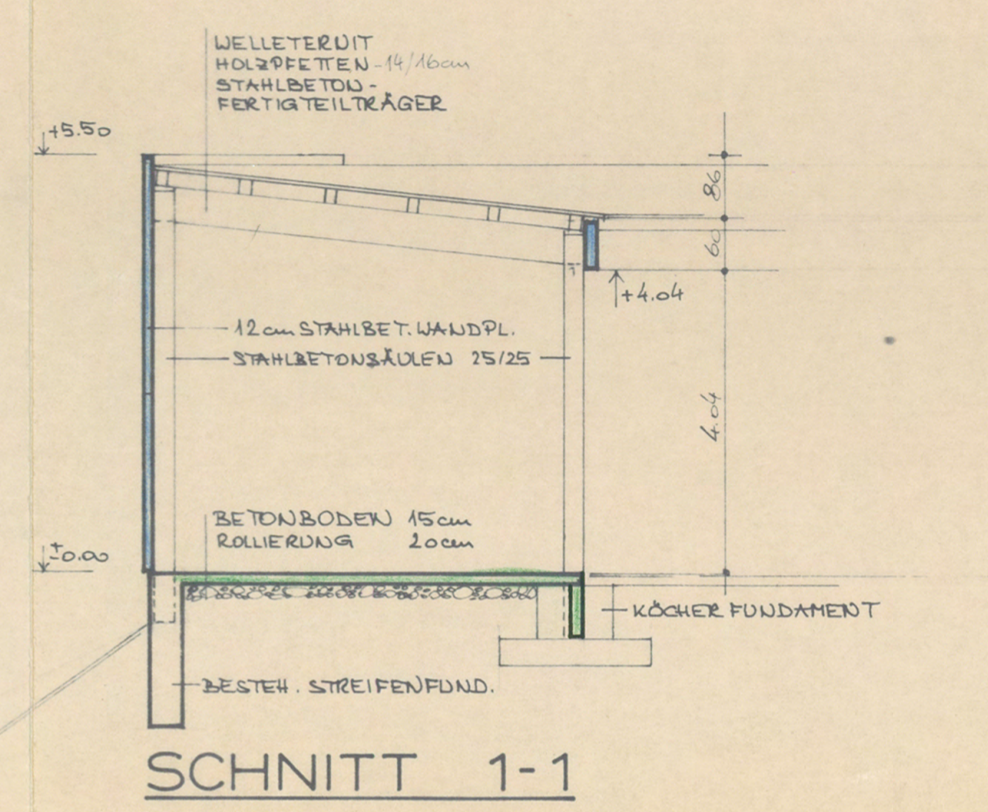

SCHNITT 1-1

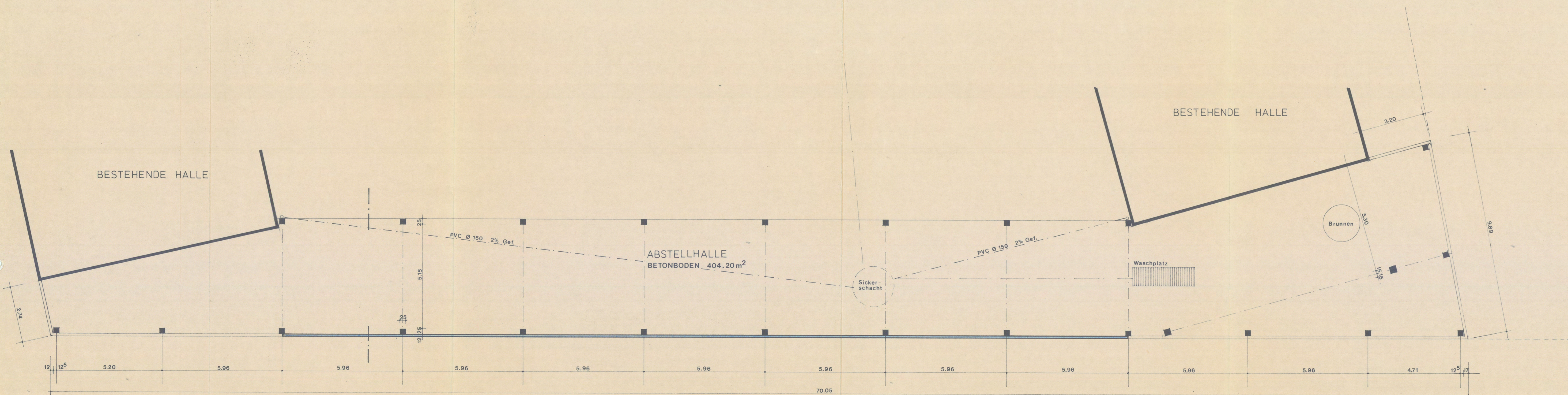

GRUNDRISS

EINREICHPLAN M 1:100

ÜBER DEN NEUBAU EINER
 ABSTELLHALLE AUF DEM BETRIEBS-
 GELÄNDE DER FA. FRANZ REISINGER
 IN ENNSDORF, FELDSTR. 2
 PARZ.NR. 574/3 KG ENNSDORF

VERBAUTE FLÄCHE: 412,30m²
 UMBAUTER RAUM: 2060,50m³

BAUHERR:
 GRUNDEIGENTÜMER: **FRANZ REISINGER**
 TIEFBOHRUNTERNEHMEN
 BÜROBAU - BAGGERUNGEN
 07223-839 4482 Ennsdorf, Feldstraße 2
 07262-788 4311 Schwerberg, Hafnerstr.19

BAUFÜHRER:
 PLANVERFASSER: **ING. E. HALATSCHEK**
 4320 Ennsdorf, Feldstraße 2
 Tel. 07282 / 341-0

BEHÖRDE: **Gemeinde Ennsdorf NO.**
 Der gegenständliche Bauplan hat der Bauverhandlung
 vom 21.11.77 zu Grunde gelegen und wird von
 der Baubehörde genehmigt. Hierauf bezieht sich der
 ha. Bescheid vom 11.12.77, Z. 1212

Der Bürgermeister

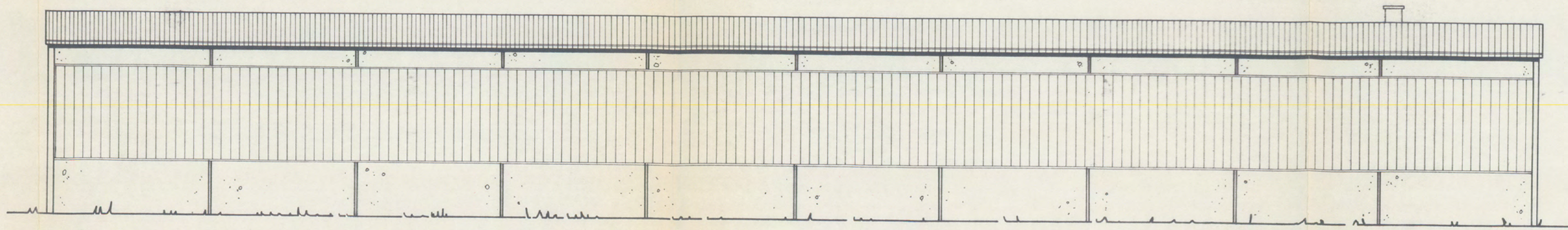

Südostansicht M 1:100

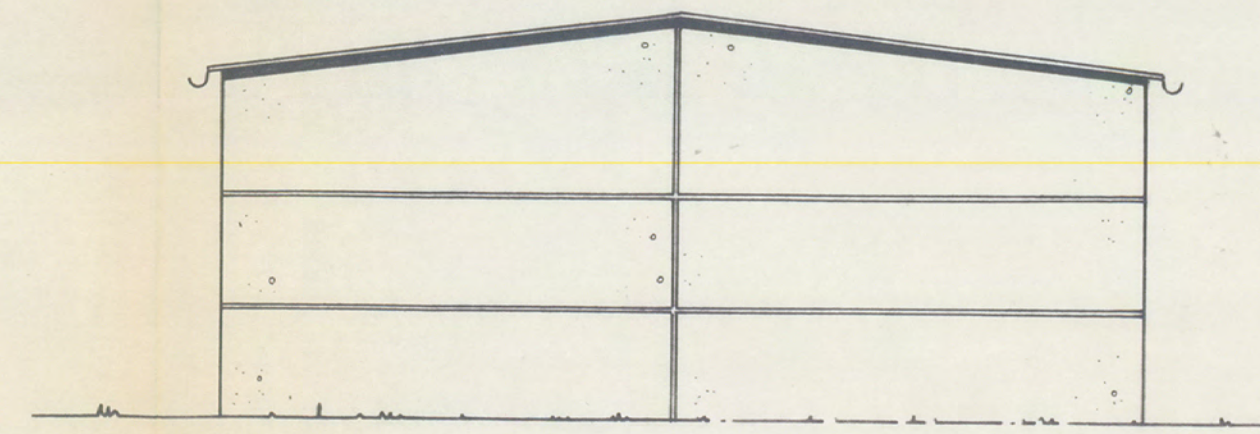

Südwestansicht M 1:100

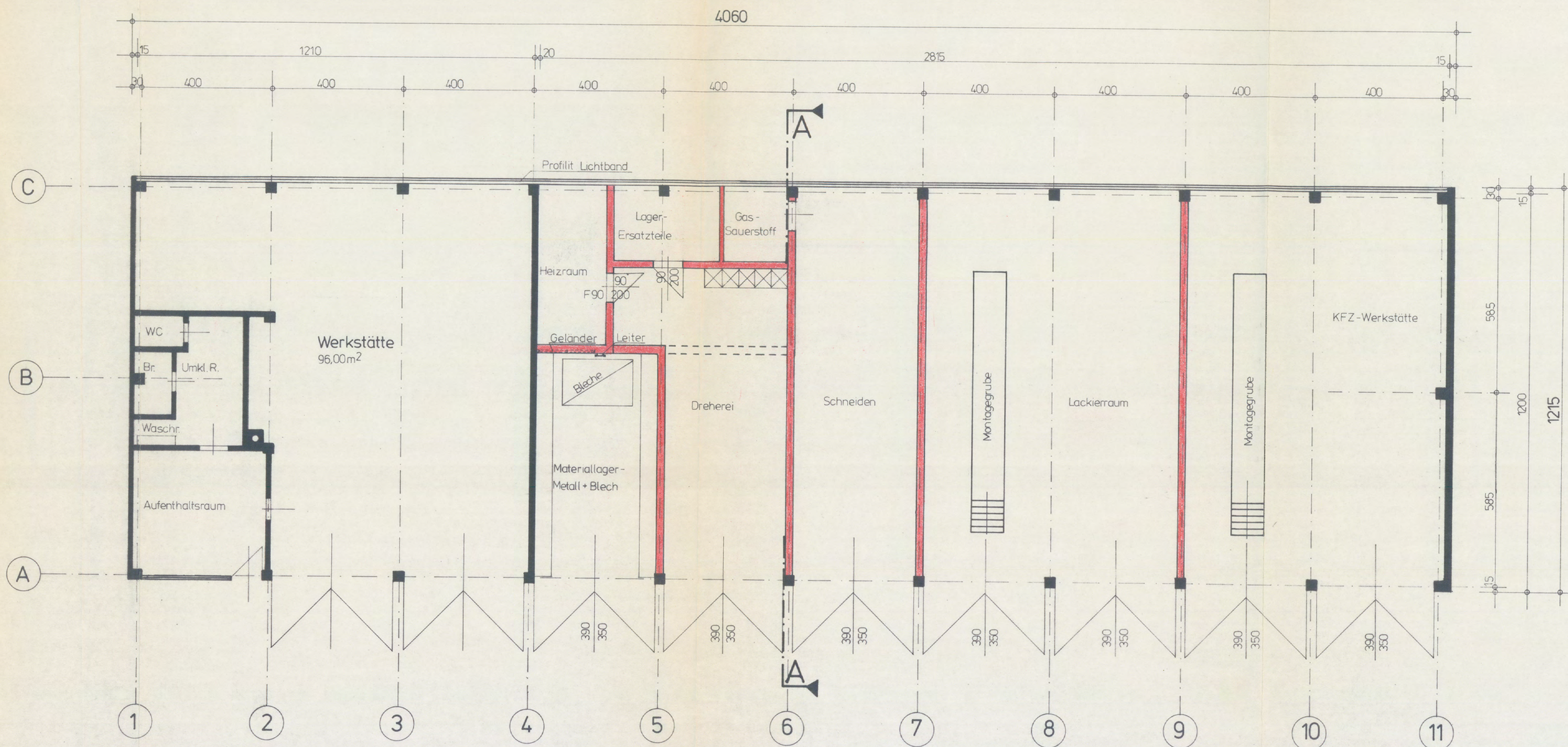

Grundriß M 1:100



Schnitt A-A M 1:100

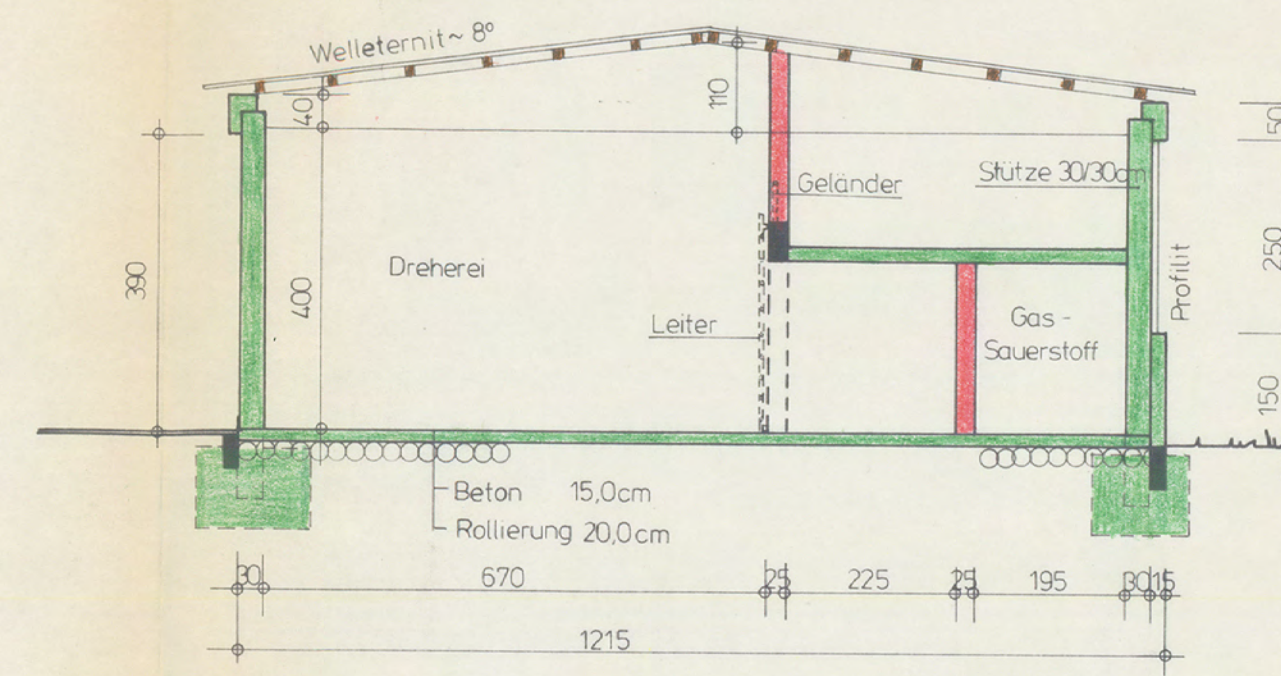

Lageplan M 1:1000

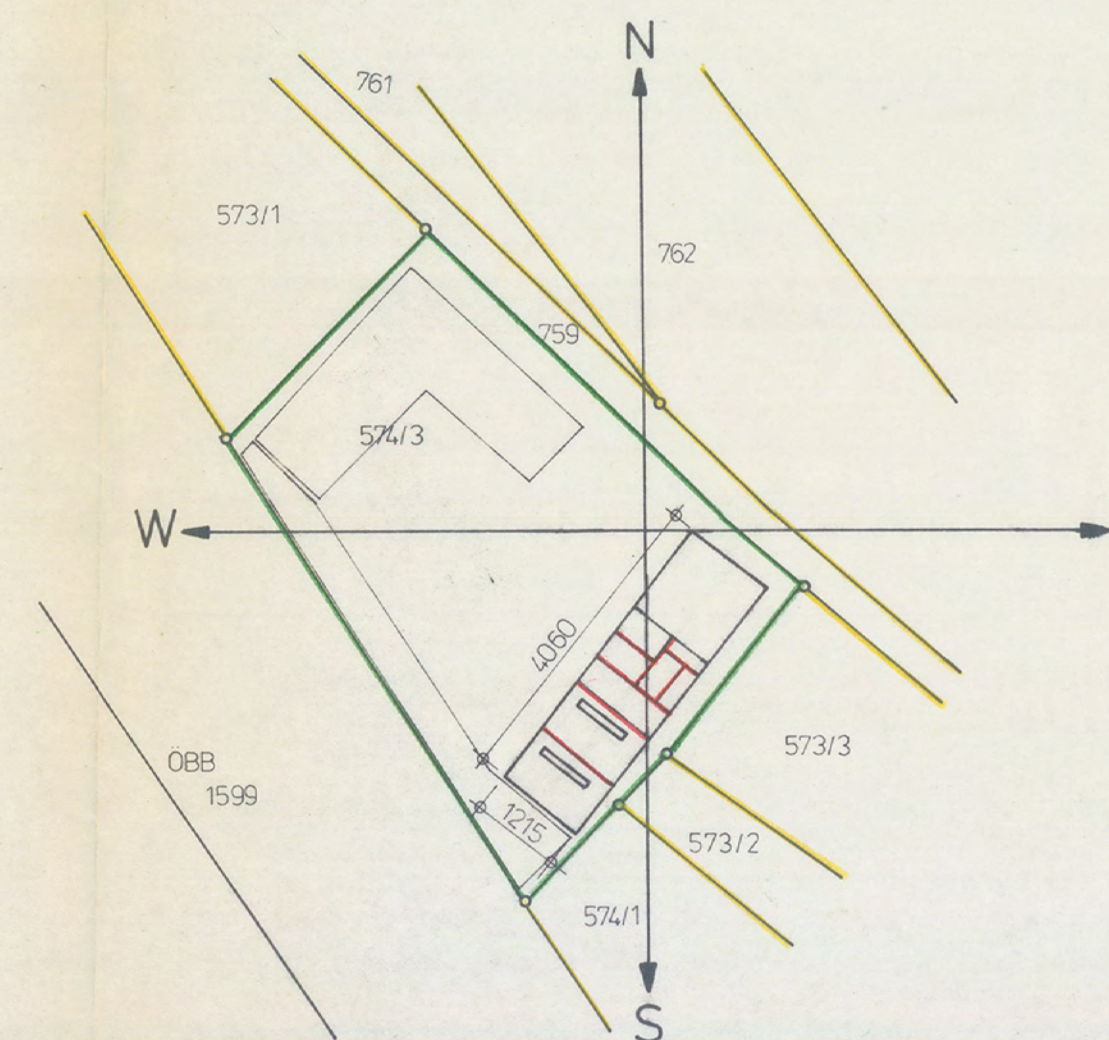

EINREICHPLAN

Über den Umbau eines bestehenden Werkstättentraktes für:

Fa. Franz REISINGER
4482 Ennsdorf, Feldstraße 2
Parz.Nr. 574/3, KG. Ennsdorf

BAUHERR:
GRUNDEIGENTÜMER:

PLANVERFASSER:
BAUFÜHRER:

PLANART: Lageplan, Grundriß, Schnitt,
Ansichten

MASSTAB: 1:100

DATUM: 13.06.89

PLANNR.:

Nordostansicht M 1:100

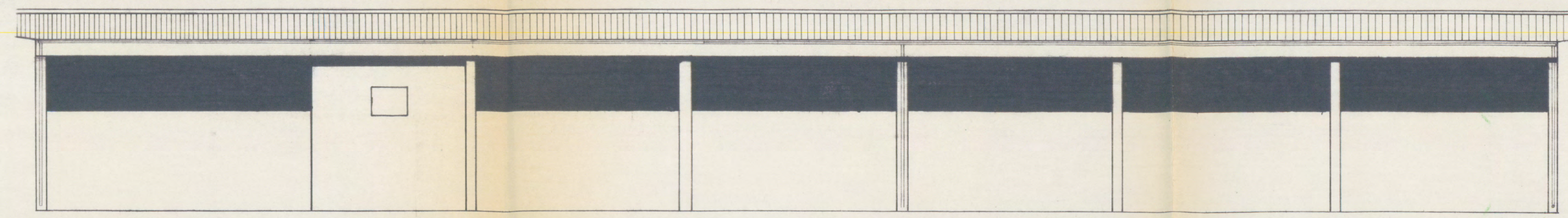

Schnitt A-A M 1:100

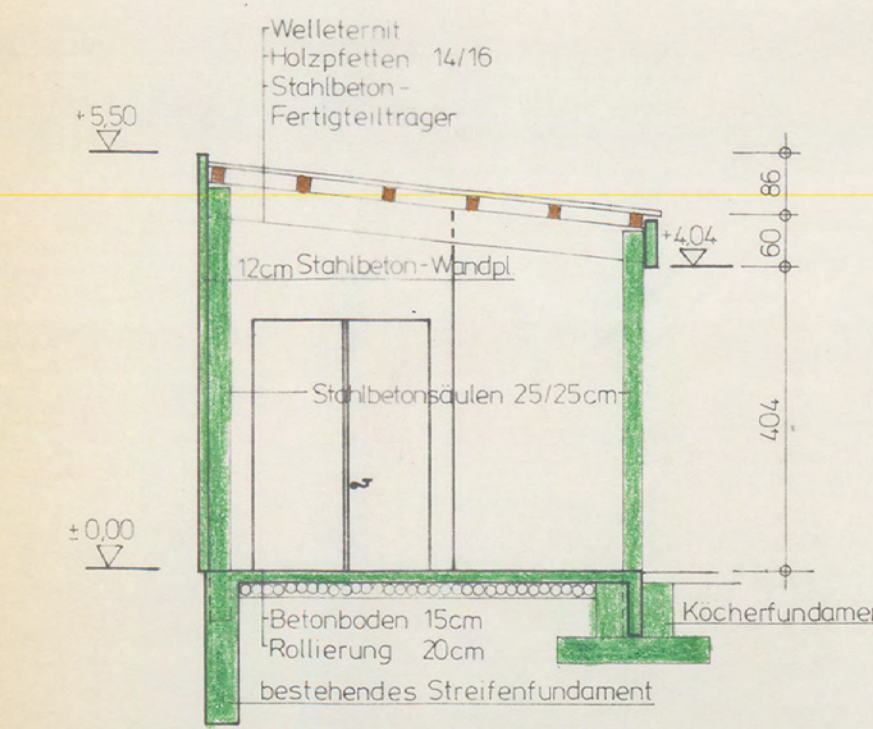

Lageplan M 1:100

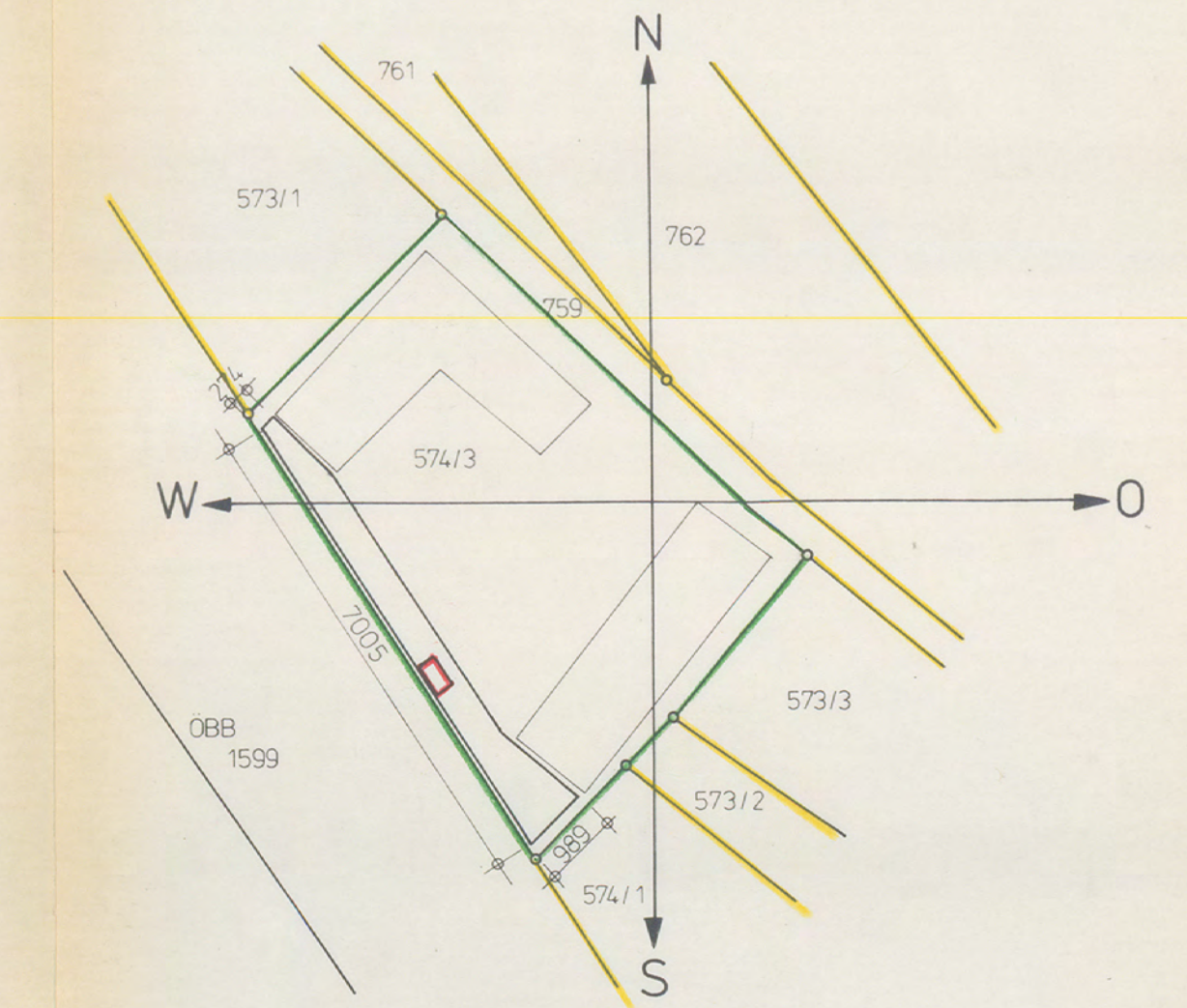

Südwestansicht M 1:100

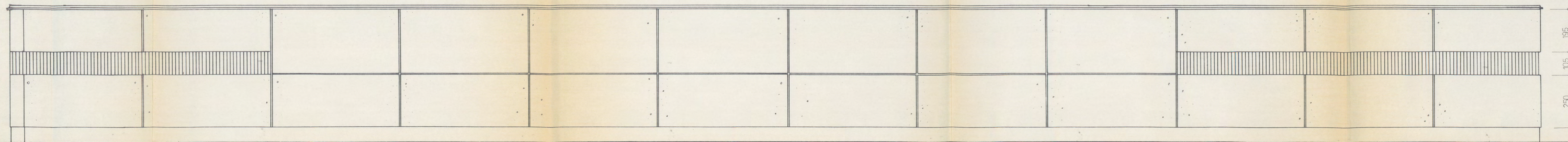

Grundriß M 1:100

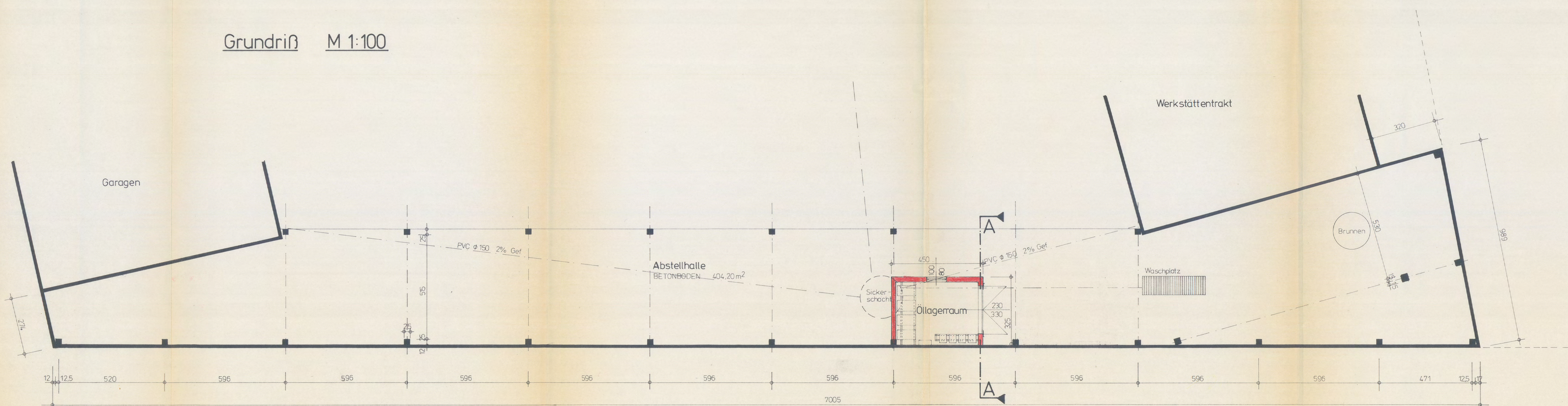

EINREICHPLAN

Über den Zubau eines Öllageraumes zur bestehenden Abstellhalle, für:

Fa. Franz REISINGER
4482 Ennsdorf, Feldstraße 2
Parz.Nr. 574/3, KG. Ennsdorf

BAUHERR:
GRUNDEIGENTÜMER:

PLANVERFASSER:
BAUFÜHRER:

PLANART: Lageplan, Grundriss, Schnitt, Ansichten

MASSTAB: 1:100

DATUM: 15.06.89

PLANNR:

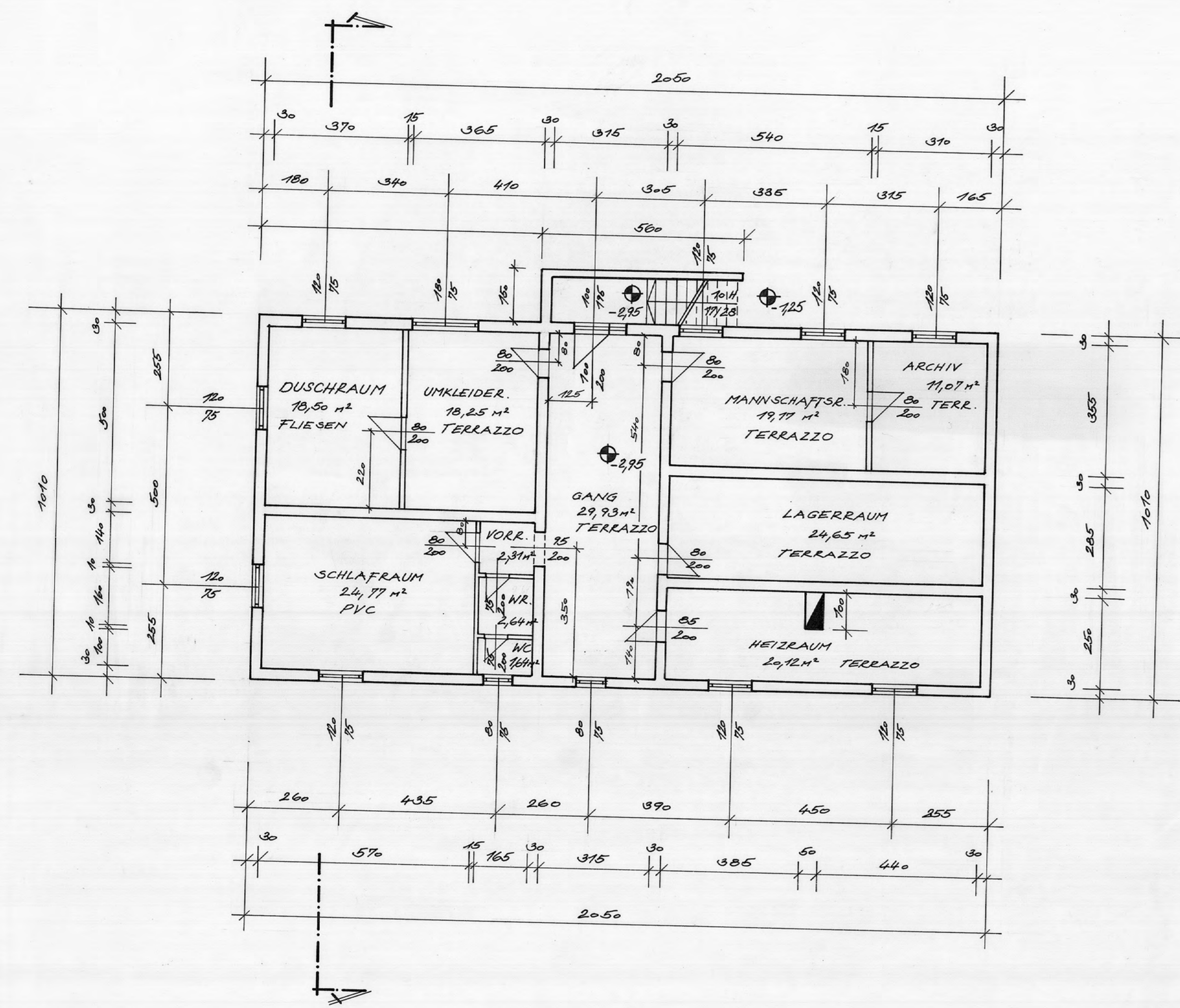

KELLERGESCHOSS

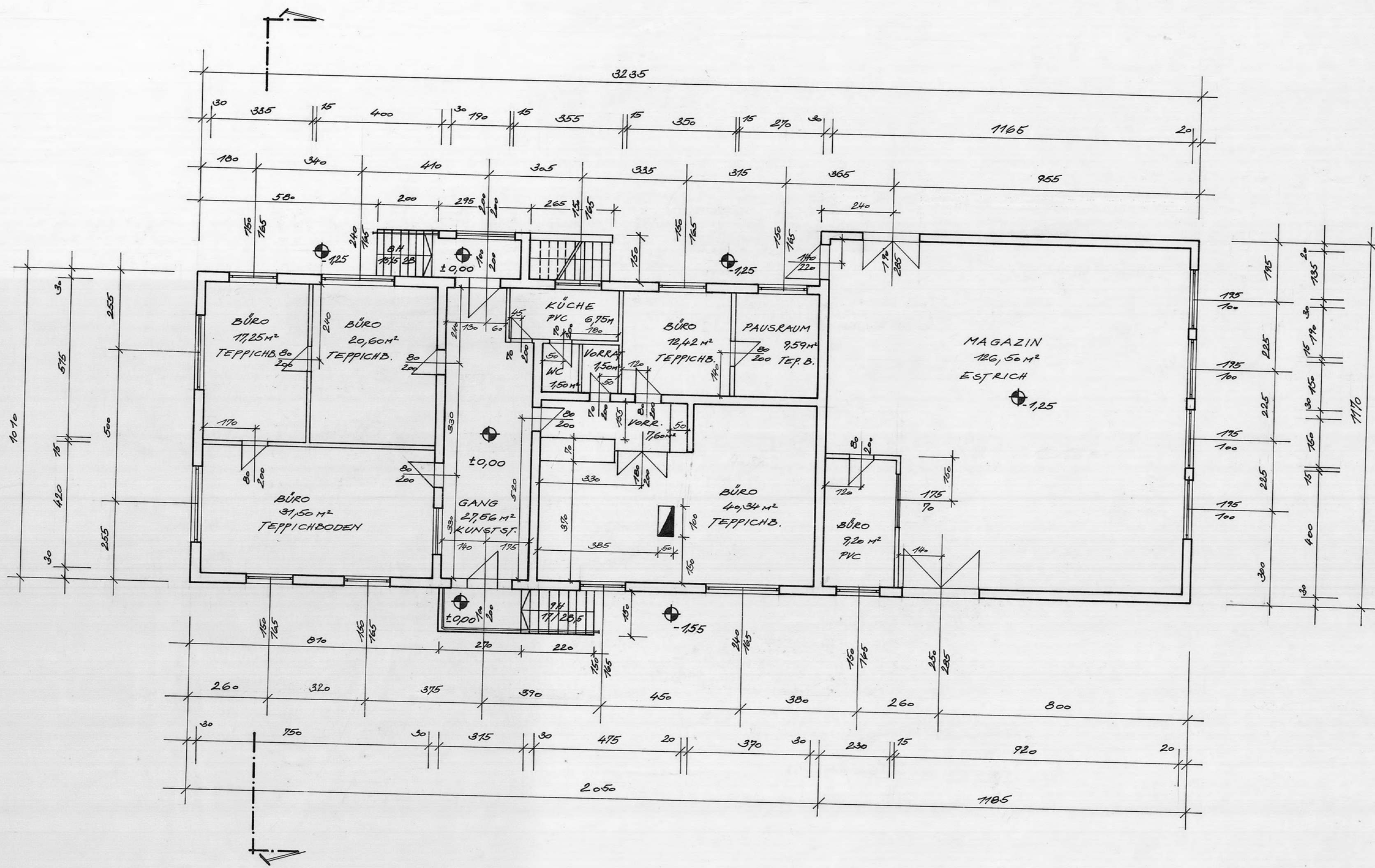

ERDGESCHOSS

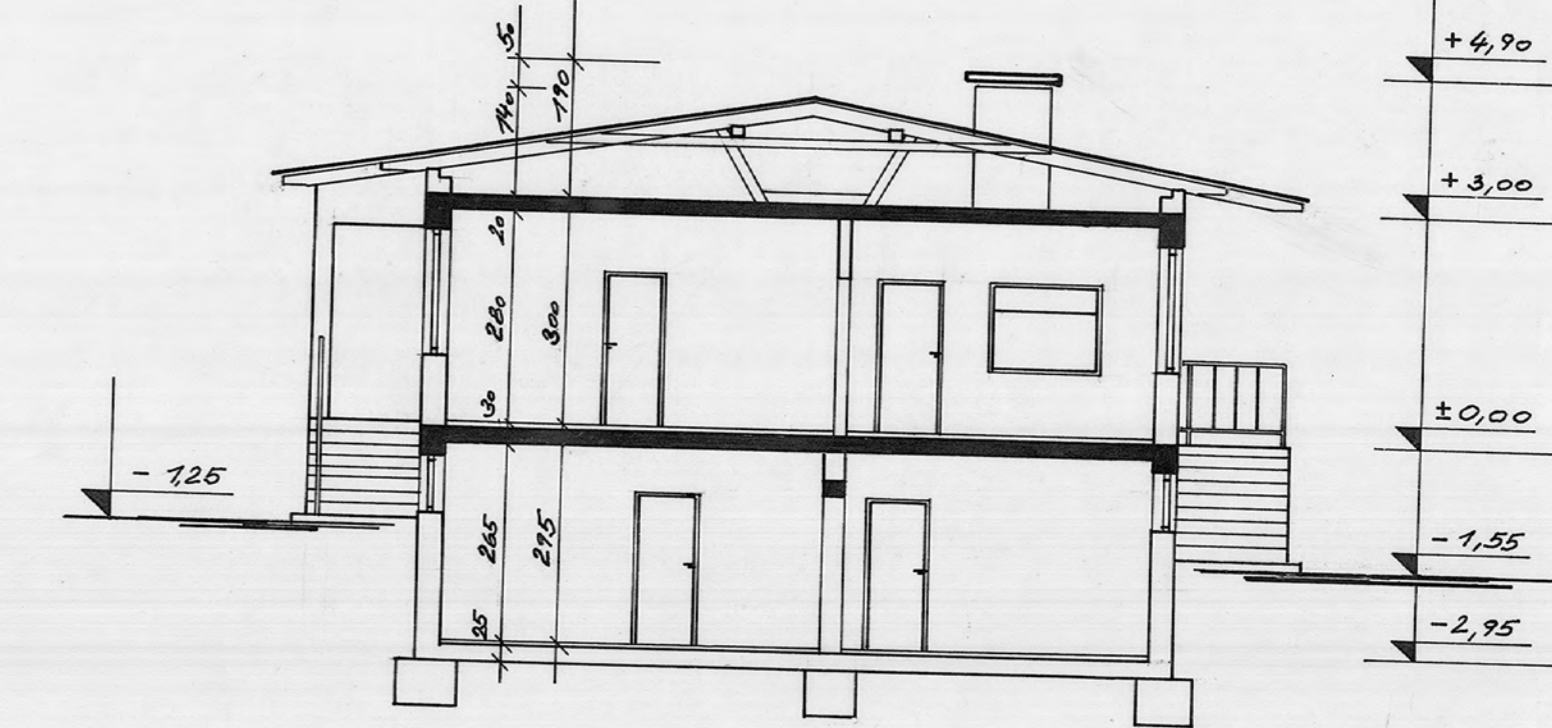

SCHNITT

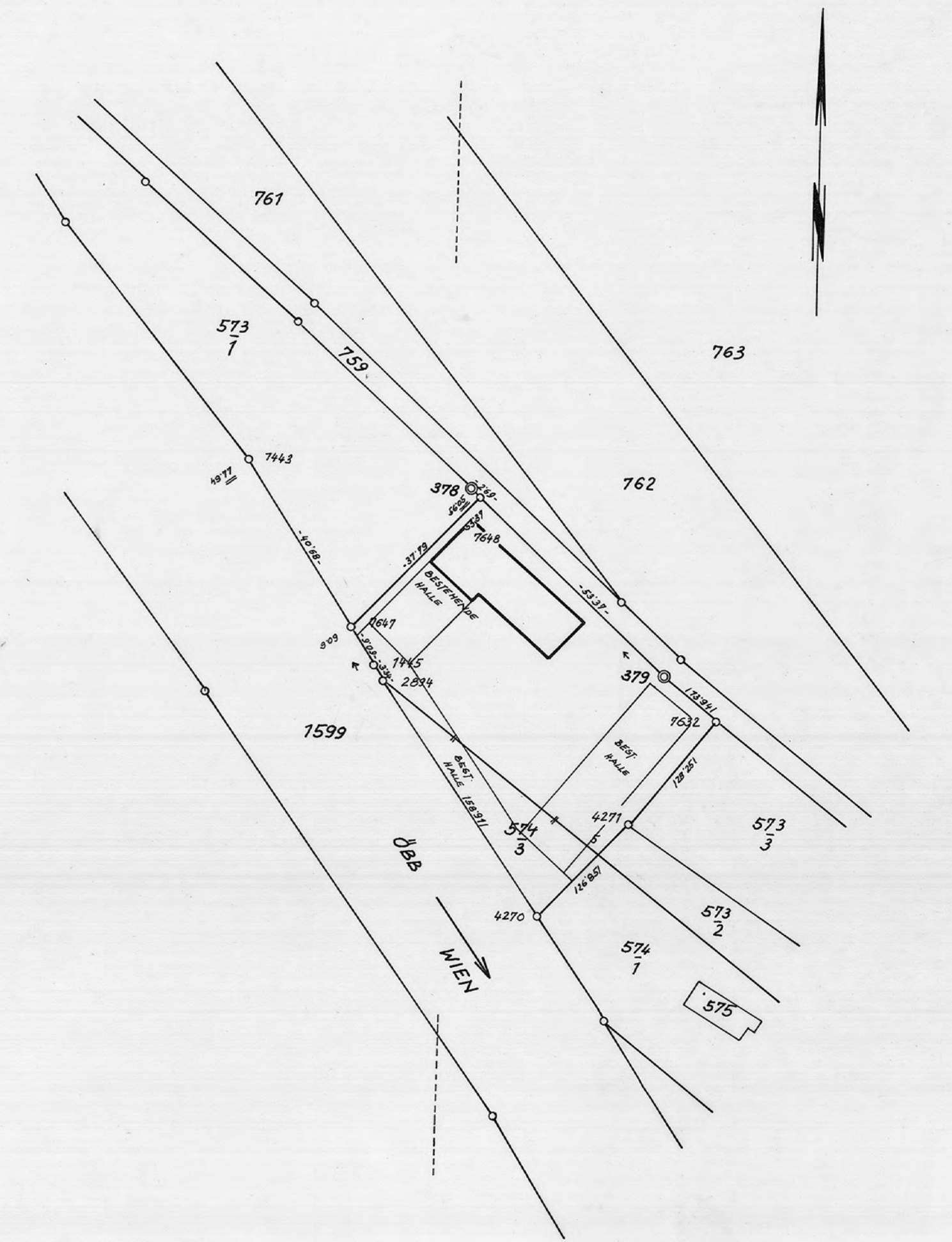

LAGEPLAN M 1:1000

SÜDWEST ANSICHT

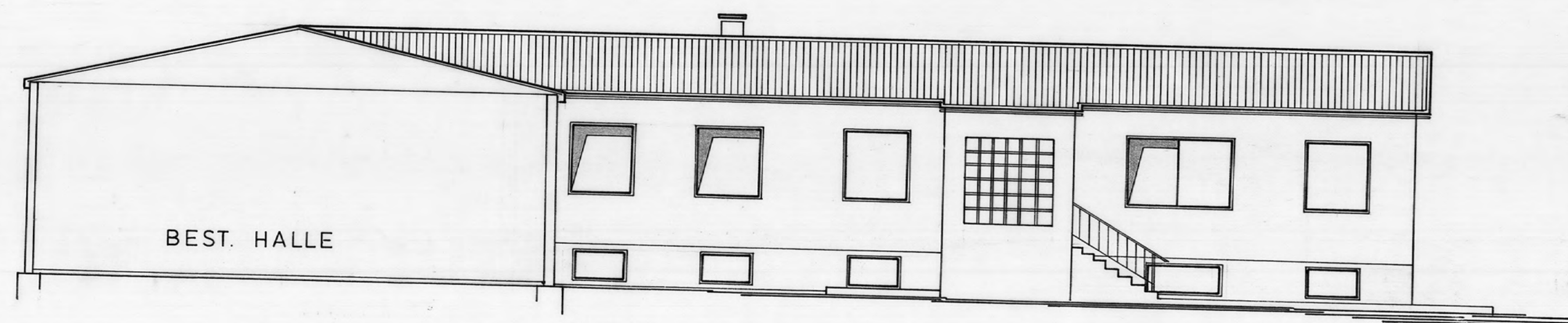

SÜDOST ANSICHT

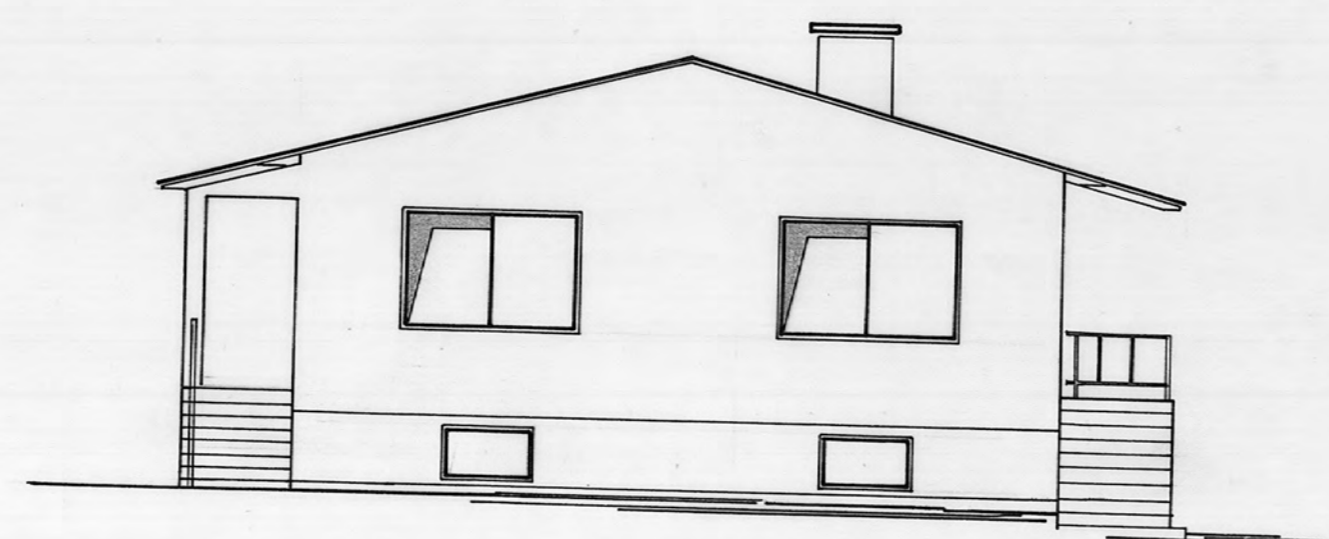

NORDOST ANSICHT

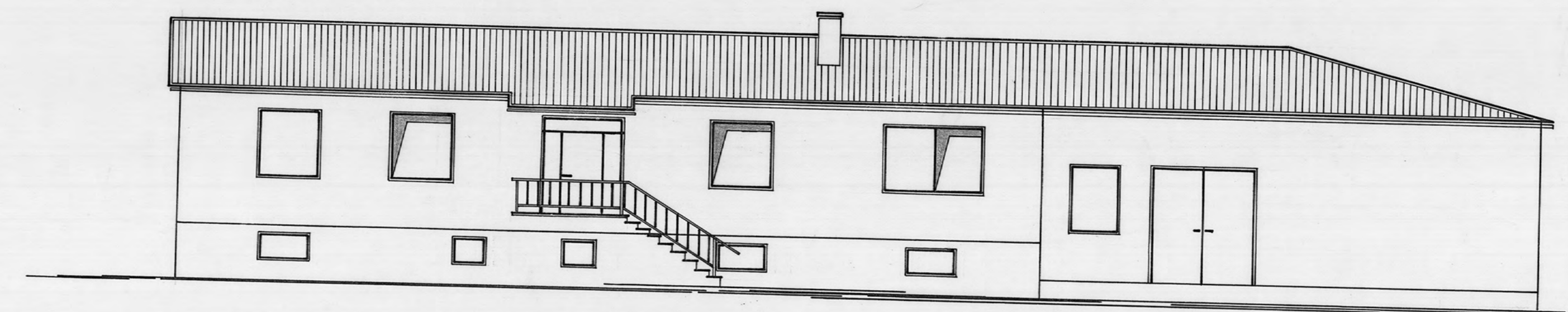

EINREICHPLAN M 1:100

FÜR DIE ERRICHTUNG EINES
BÜROGEBÄUDES AUF DEM
BETRIEBSGELÄNDE DER FA.
FRANZ REISINGER IN 4482
ENNSDORF, FELDSTR. 2, PARZ.
NR. 574/3, KG. ENNSDORF

VERBAUTE FLÄCHE : 360,60 m²
UMBAUTER RAUM : 1950,00 m³

BAUHERR :	BAUBEHÖRDE :
GRUNDEIGENT. :	BAUFÜHRER :