

LIVING SPACE B59

Bürgerstraße 59
4020 Linz



TOP 7 / DR

Wohnnutzfläche 3.OG: 58,47 m²

Wohnnutzfläche DR: 58,49 m²

Nebenfläche DR: 1,26 m²

Nebenfläche

ist jene Grundfläche zwischen 1,0 u. 1,5 m Raumhöhe unter der Dachschräge

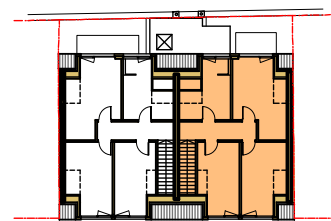
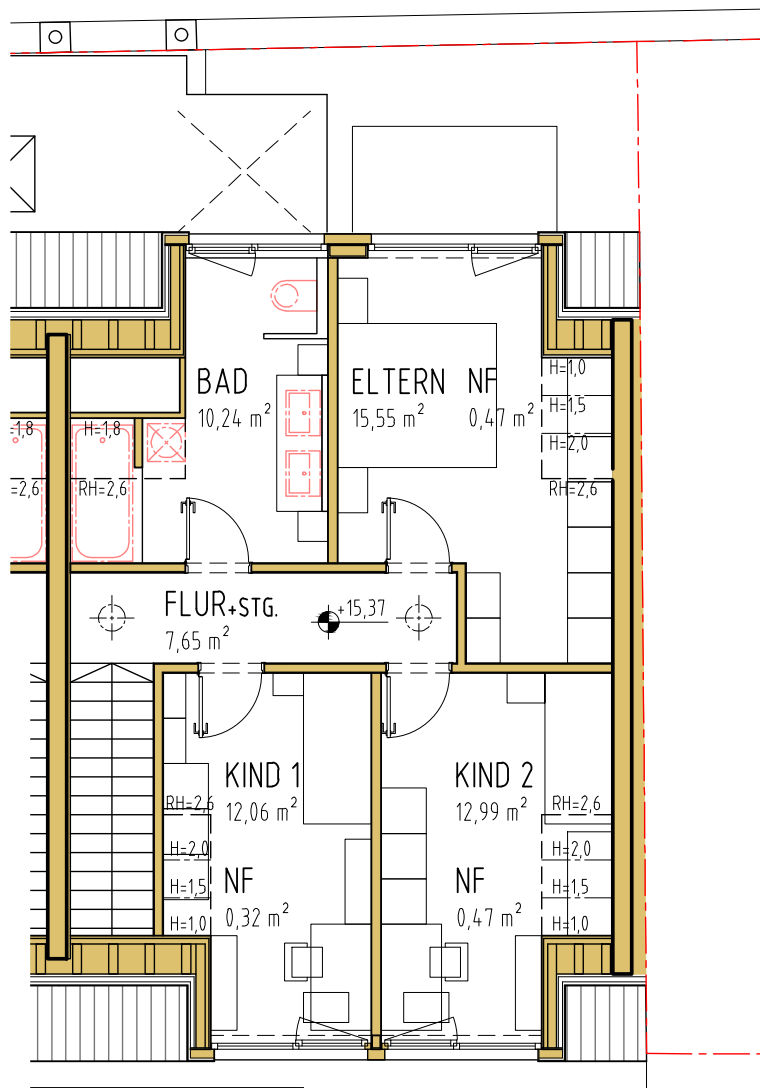

Grundriss Dachraum 1:100

Übersicht DR 1:500



M 1:100

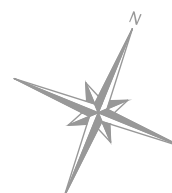

PlanNr. 7008

Darstellung vorbehaltlich der Bau- u. Ausstattungsbeschreibung. Abgebildete Inneneinrichtung ist exemplarisch und nicht Verkaufsgegenstand.