

UMBAU UND ZUBAU AM HAUS DES HERRN
 FRANZ SEMPER LITSCHAU STADT PLATZ 23

MASZSTAB 1=100.
 KELLERGESCHOSS.

BAUHERR =
Franz Semper

N. ö. Gebietsbauamt IV
 Krems a. D.
 Außenstelle Waidhofen a. Th.
K. Semper Tel. 141

BAUFÜHRER =

DIPL. ING. KURT SCHNEIDER
 Baumeister u. gepr. Zimmermeister
 LITSCHAU 4, N. Ö.
Kurt Schneider

20.1.1950

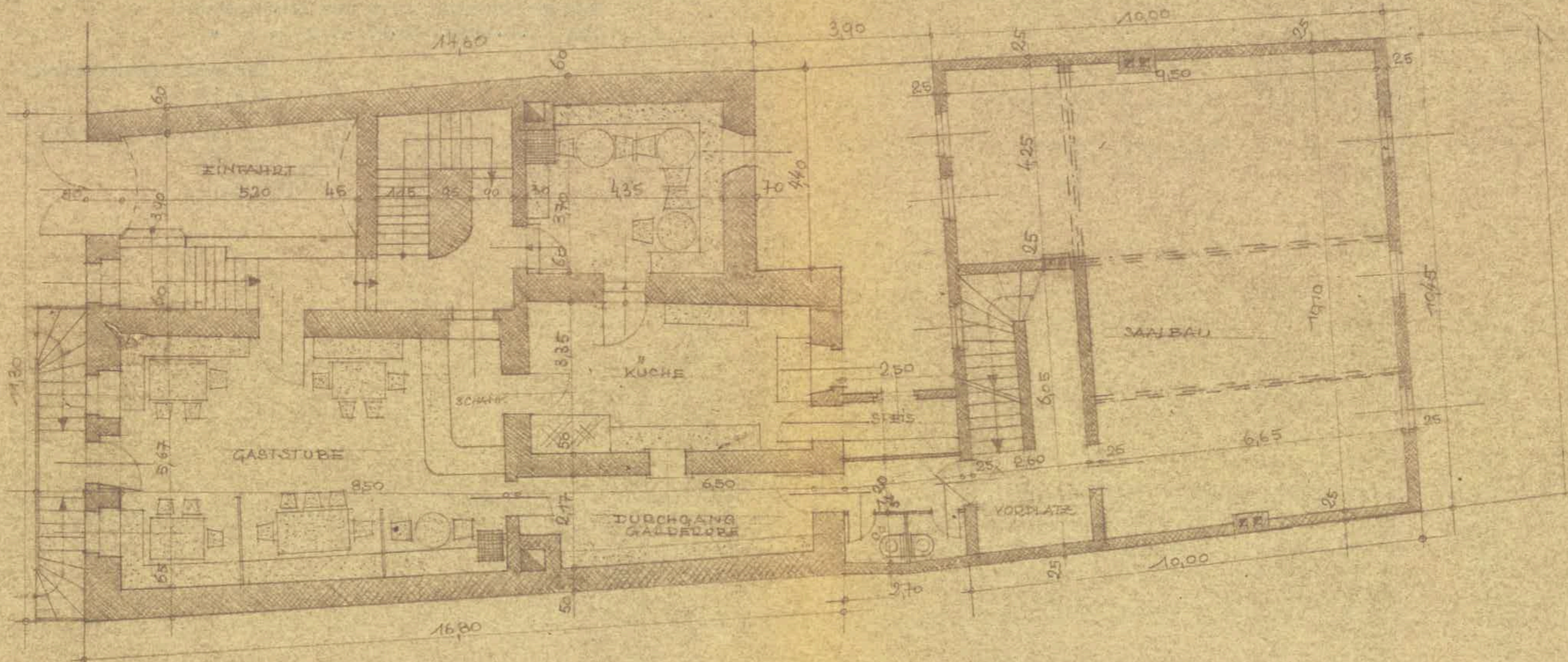

U M B A U U N D Z U B A U A M H A U S D E S H E R R N
 F R A N Z S E M P E R L I T S C H A U S T A D T P L A T Z 23

M A S S T A B 1 = 1 0 0 .
 E R D G E S C H O S S .

BAUHERR
Semper Franz

N. ö. Gebietsbauamt IV
 Krems a. D.
 Außenstelle Waidhofen a. Th.
 Tel. 141
Kurt Schneider

BAUEINGENIEUR

DIPL. ING. KURT SCHNEIDER
 Baumeister u. gepr. Zimmermeister
 LITSCHAU 4, N. Ö.
Kurt Schneider

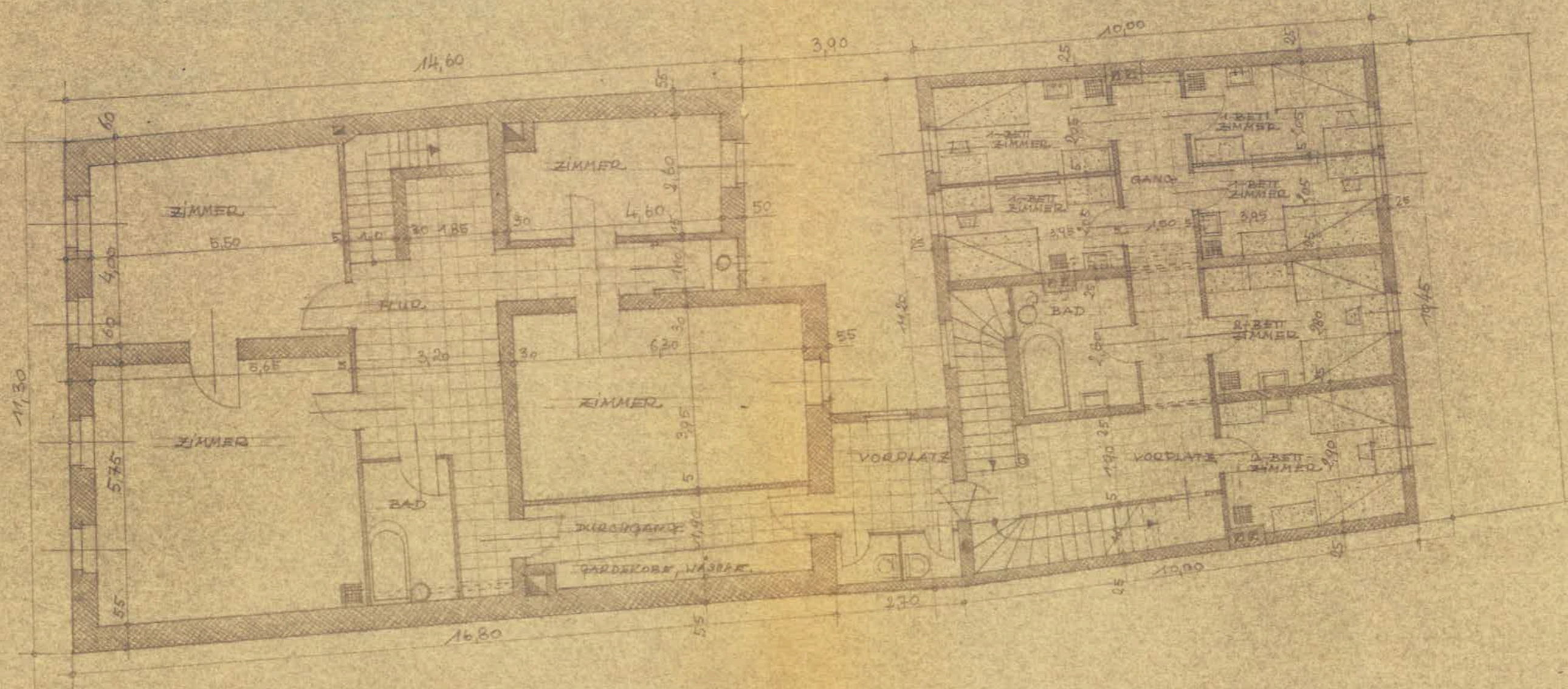

U M B A U U N D Z U B A U A M H A U S D E S H I E R R N
 F R A N Z S I M P E R L I T S C H A U S T A D T P L A T Z 23

O B E R G E S C H O S S 1 : 1 0 0 .

N. ö. Gebietsbauamt IV
 Krems a. D.
 Außenstelle Weidhofen a. Th.
 Tel. 141

Empfer Franz

BAUFÜHRER

DIPL. ING. KURT SCHNEIDER
 Baumeister u. gepr. Zimmermeister
 LITSCHAU 4, N. Ö.

Kurt Schneider

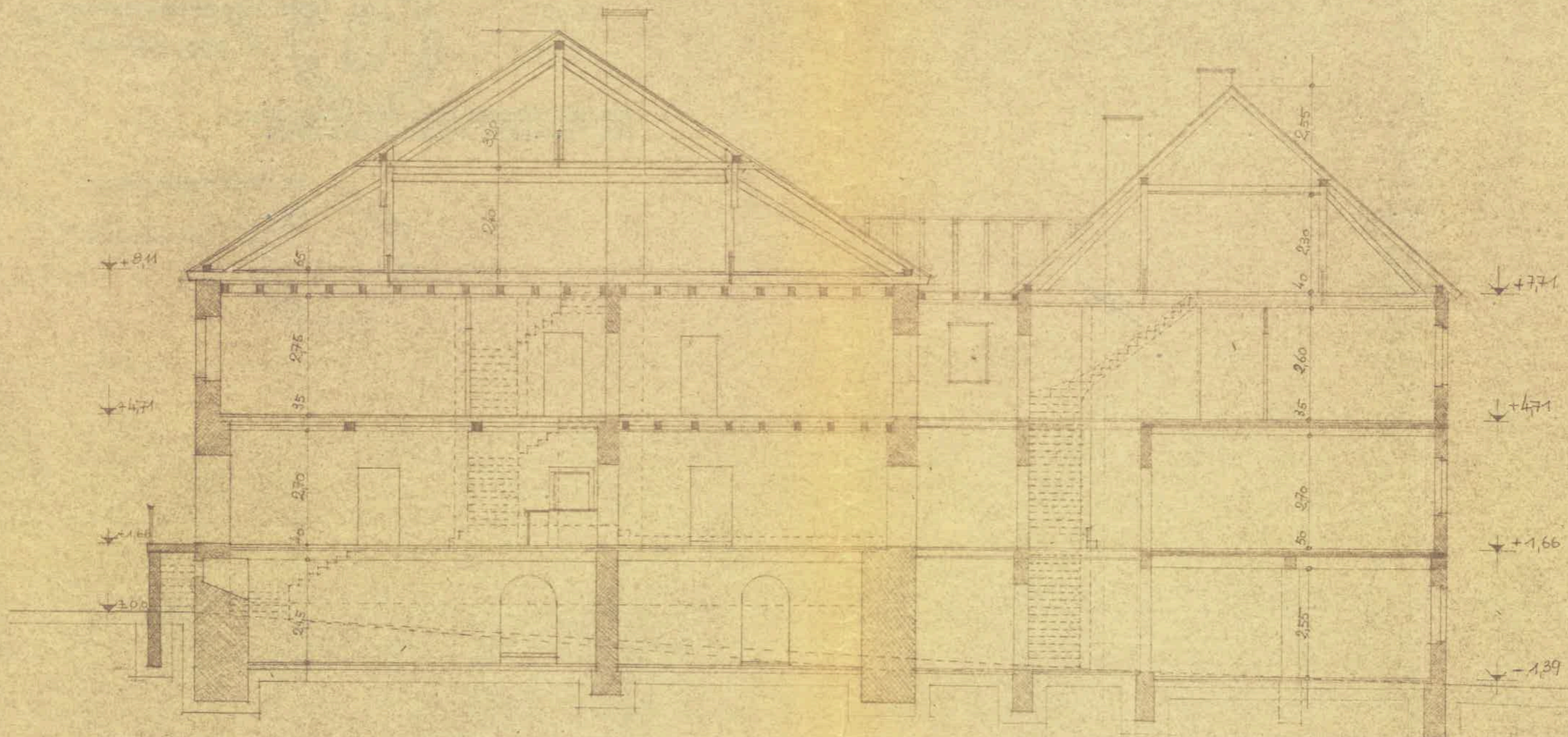

UMBAU UND ZUBAU AM HAUS DES HERRN FRANZ
 SIMPER LITSCHAU STADT PLATZ 23 SCHNITT 1:100

BAUHERR =
Simper Franz

BAUFÜHRER →

DIPL. ING. KURT SCHNEIDER
 Baumeister u. gepr. Zimmermeister
 LITSCHAU 4, N.Ö.
ing. als meist.

N. & Gebietsbauamt IV
 Krems a. D.
 Aussenstelle Waidhofen a. Th.
Simper Tel. 141

20.1.1950