

EINREICHPLAN 1:100

ÜBER DIE ERRICHTUNG EINES DACH-
GESCHOSSAUSBAUES UND EINER
GERÄTEHÜTTE IN 7035 STEINBRUNN
TULPENGASSE PARZ. 6 - GRST. 2565/4
FÜR FR. GERLINDE U. HR. JOSEF
HÖFNER-KLOBASA WOHNHAFT
HERZMANOVSKYG. - ORLANDOG. 3/7/13
1210 WIEN.

BAUHERR U. GRUNDEIGENTÜMER:

*Josef Höfner
Gerlinde Höfner*

PLANVERFASSER U. BAUFÜHRER:

FISCHER

GROSSZIMMEREI
7023 STÖTTERA
Telefon 0 26 26 / 52 22

BAUBEHÖRDE:

Dieser Bauplan hat in der am 27.6.1996
abgehaltenen Bauverhandlung vorgelegen.
Baubewilligung erteilt unter Zl. 131-211/96
am 3.7.1996
Steinbrunn, den 3.7.1996

Bürgermeister:



Hans Lorenz

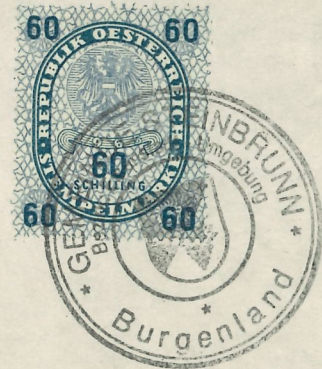

BRAMAC
LATTUNG - KONTERL.
SCHALUNG - PAPPE
SPARREN - STEINWOLLE
DAMPFSPERRE
LATTUNG
FEUERSCHUTZPL.

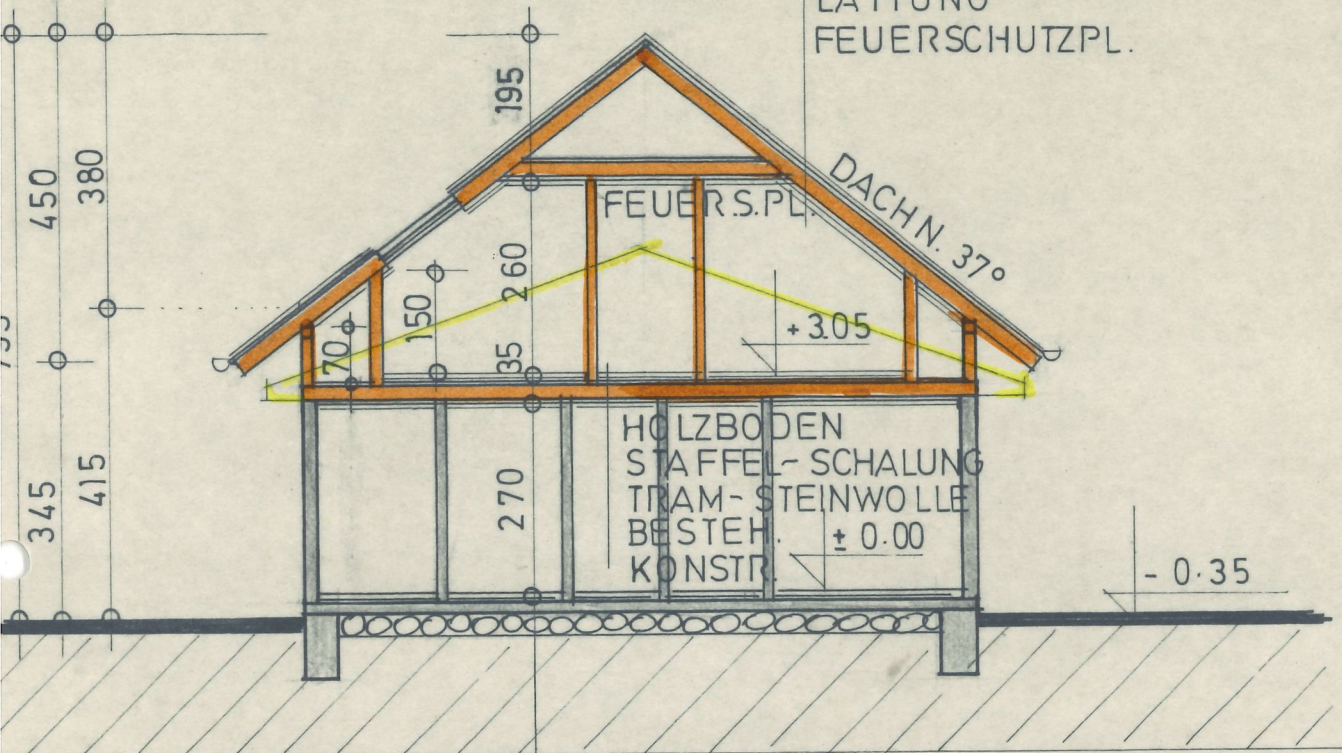

BESTEH.
F.B. KONSTR.

SCHNITT A-3

TANNENG.5	TANNENG.3
GOTTFRIED DOMANIG JOCHEN- RINDTSTR. 22/12/15 1230 WIEN	JOHANN NEMETH FLORIAN- HEDORFERSTR. 30/8/18 1110 WIEN

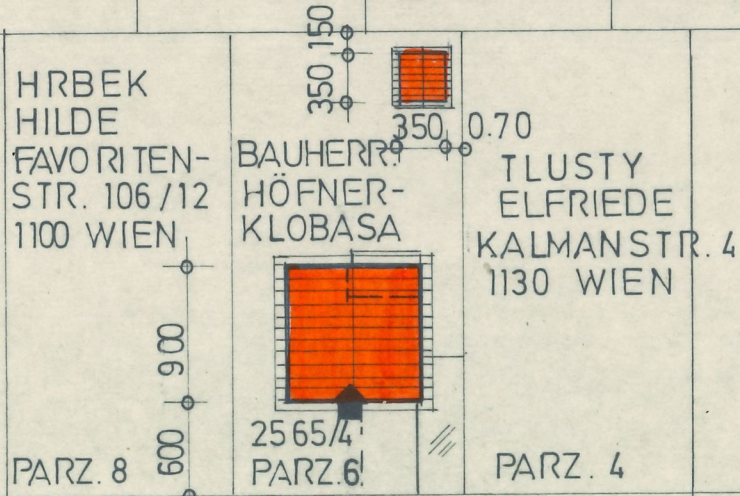

LAGEPLAN
MST. 1:500

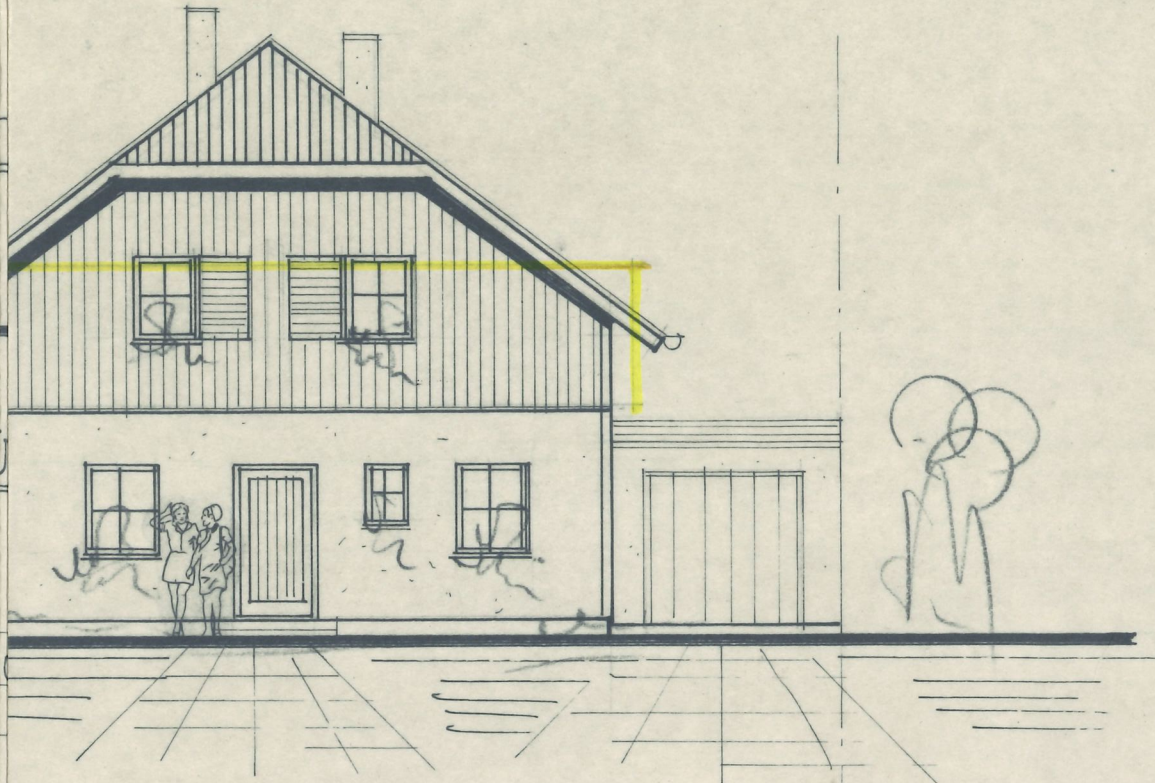

STRASSENANSICHT

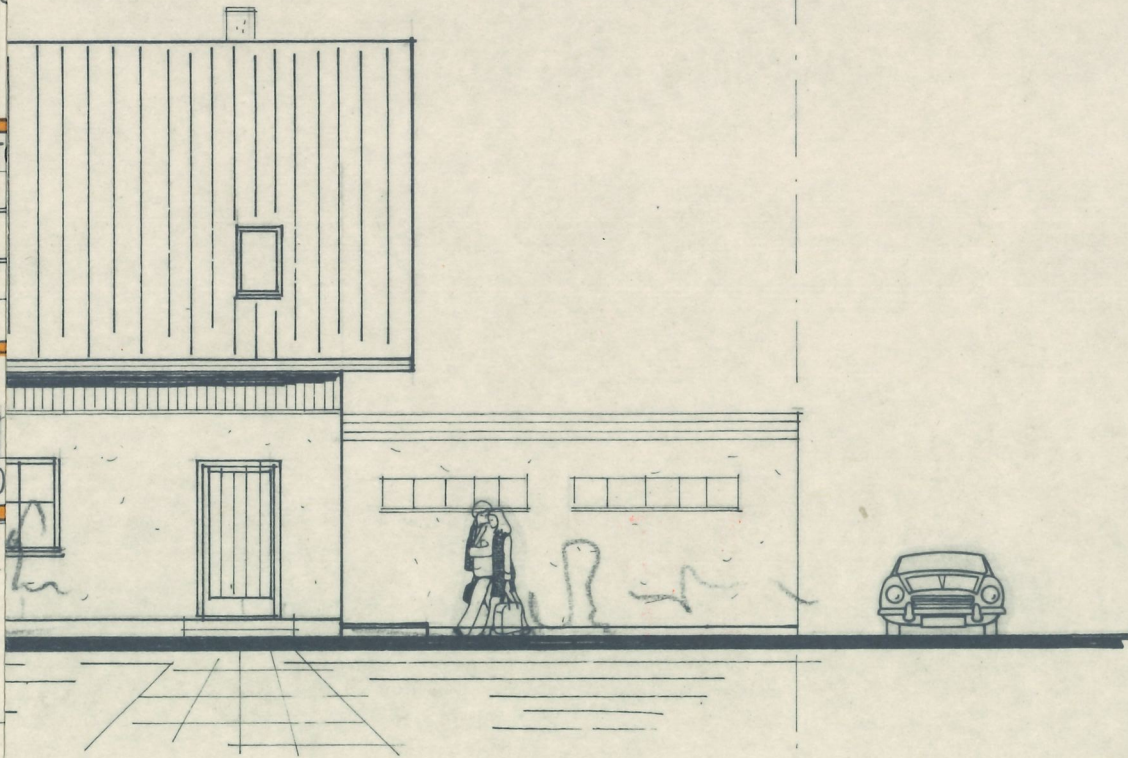

TENANSICHT

FRONTANSICHT

SEITENANSICHT

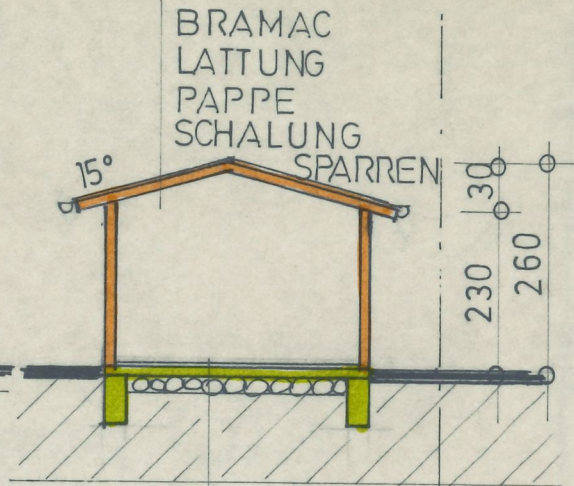
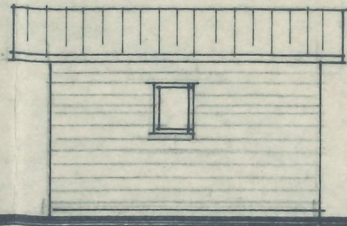
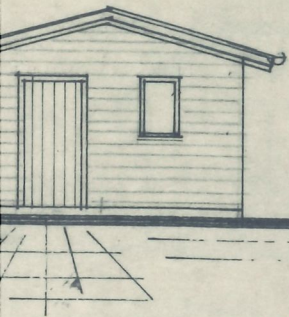

GERÄTEHÜTTE

U. BETON
ROLLIERUNG

SCHNITT C-D

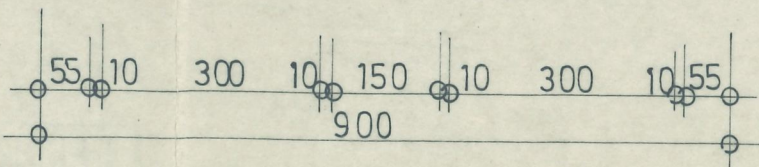
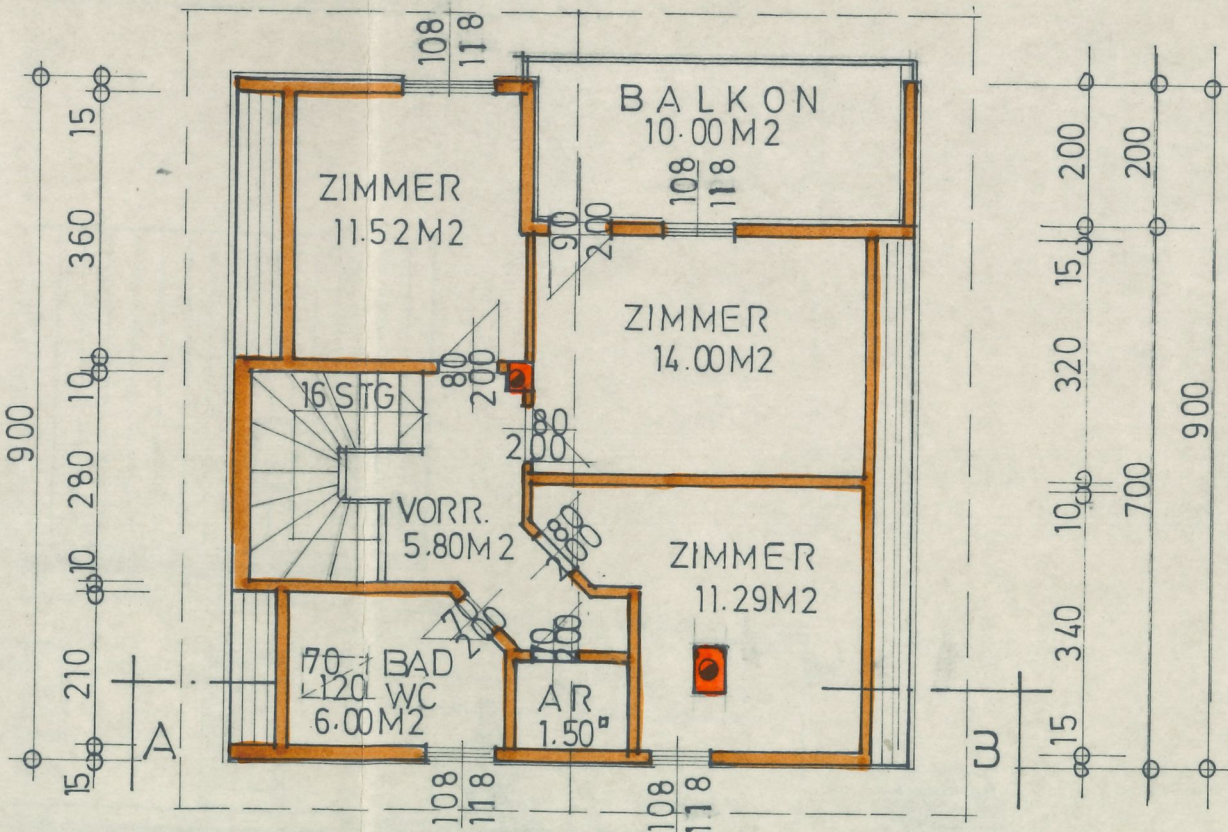
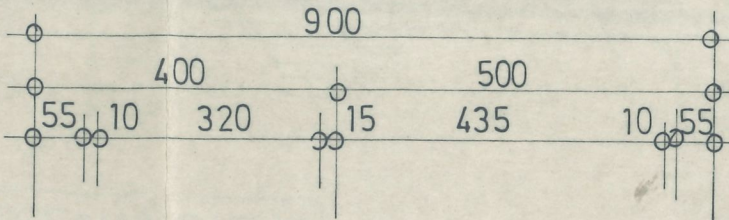

DACHGESCHOSS

GRUNDGRENZE

350
330
10 10 70

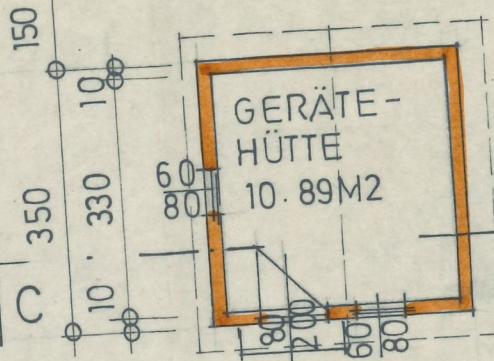

300 400 500 300

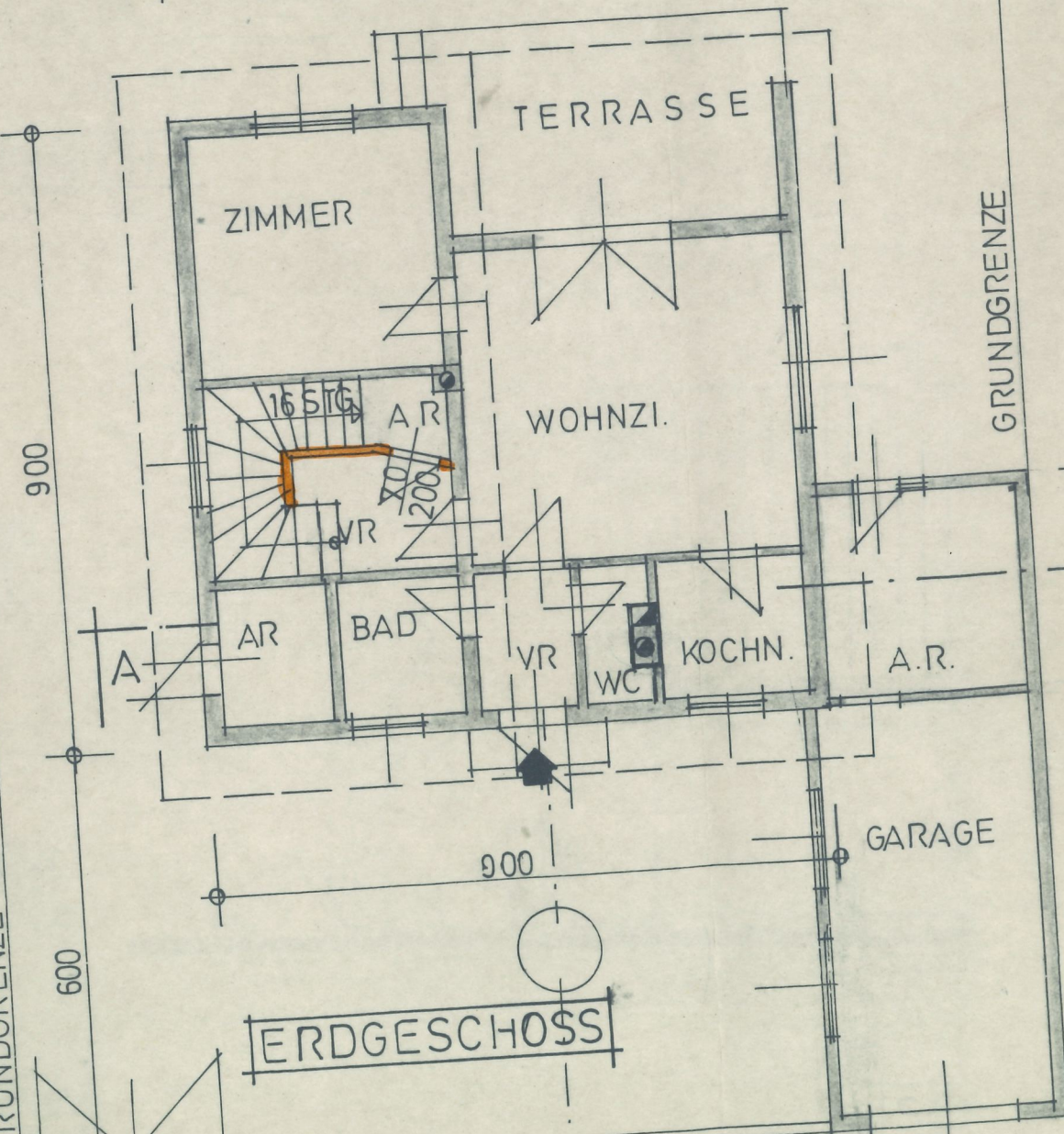

GRUNDGRENZE

ERDGESCHOSS

TULPENGASSE

E
BAU
NN
AUT
RÄ
BAU
AUT
35 glqm