

- Legende: Lageplan**
- Bestand
 - Abbruch
 - Neubau
- Legende: Grundrisse, Schnitte, Ansichten**
- Bestand
 - Abbruch
 - Holzkonstruktion (tragend)
 - Dämmung
 - Mauerwerk - Ziegeldach
 - Beton
 - Stahlbeton
 - Stahlkonstruktion (tragend)
 - Fussbodenaufbau
 - Glas

Es muss sichergestellt sein, dass das Aussengelände (Gras, Schotter, Steinplatten...) auf Dauer mind. 30cm tiefer liegt, als die/der geplante Holzkonstruktion/Holzwerkstoff !!

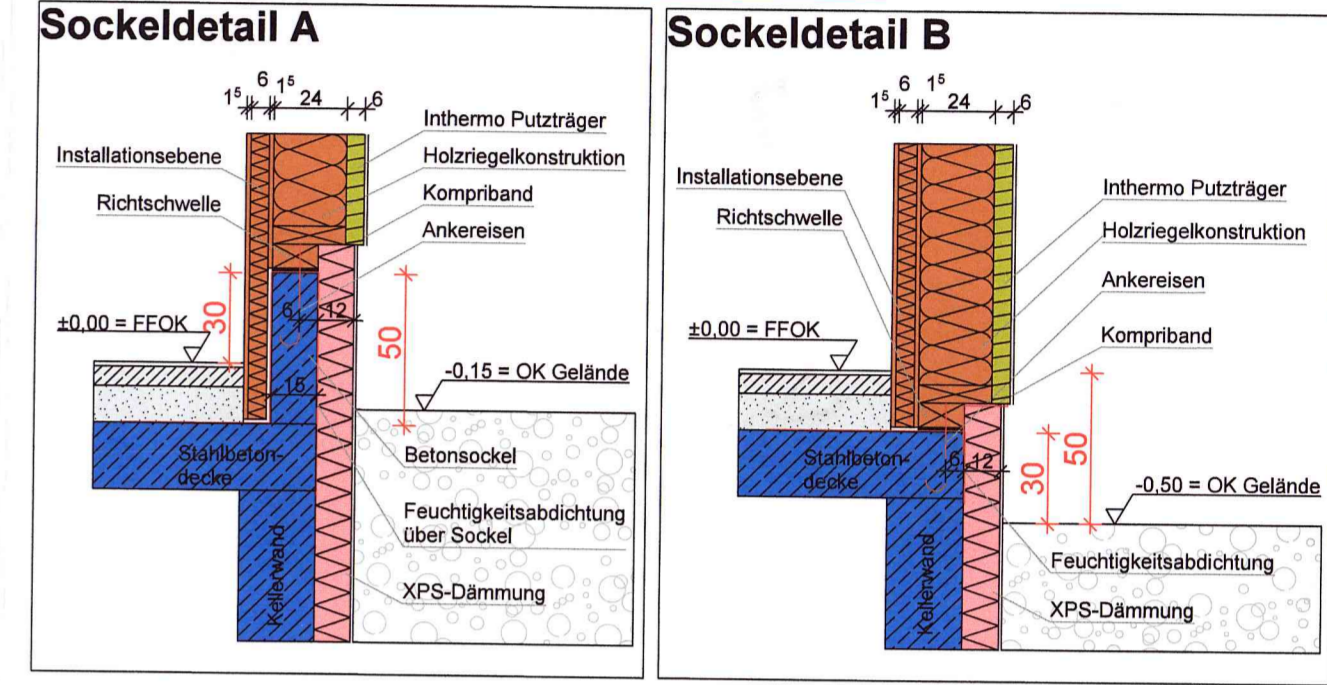

Einwendungsverzicht der Nachbarn: ZUSTIMMUNG ZUM PROJEKT	
GST.NR.:	NAME:
1179/1	Axel & Angela Reiser-Kollmann Haag 2 4224 Wartberg/Aist
1179/3	Dr. Volker & Kerstin Riepl Obervinsitz 70 4224 Wartberg/Aist
1185/2	Melanie Reiser-Kollmann Obervinsitz 72 4224 Wartberg/Aist
1187/1	Annermarie Eisner Weißfeld 102 4202 Hellmonsödt
1193/2	Johanna Reiser-Kollmann Obervinsitz 49 4224 Wartberg/Aist
1193/3	

BUCHNER HOLZ BAU MEISTER
Buchner Gesellschaft mbH
4273 Unterweißbach, Mollas 43
Tel: 07956/7411 Fax: 07956/7413
office@buchner-holzbaumeister.at www.buchner-holzbaumeister.at

Wichtige Hinweise:
Laut Bauarbeiterkoordinationsgesetz vom 01.07.1999 ist durch den Bauherrn ein Planungs- und Baustellenkoordinator zu bestellen.
Dieser Einreichplan ist kein Ausführungsplan. Die im Plan dargestellten Deckenstärken, Unterzüge, Fundamente, Stützen, Sperrn usw. sind lt. Angaben des Statikers zu dimensionieren.
Die angegebenen Fenster- & Türmaße, Abwasserdimensionierung, Kaminröden, sind vor Baubeginn mit den Professionisten abzuklären.

EINREICHPLAN

für den Neubau des Einfamilienhauses mit Garage und Steinmauern

BAUWERBER:		GRUNDSTÜCKSEIGENTÜMER:	
Frau Sabrina Reiser-Kollmann & Ronald Hofstadler Gautner Straße 29/6 4230 Pregarten		Frau Sabrina Reiser-Kollmann Gautner Straße 29/6 4230 Pregarten	
UNTERSCHRIFT: <i>[Signature]</i>		UNTERSCHRIFT: <i>[Signature]</i>	
UNTERSCHRIFT: <i>[Signature]</i>		UNTERSCHRIFT: <i>[Signature]</i>	
Firma Buchner Holzbaumeister Gesellschaft m.b.H. Mollas 43, Tel.: 07956/7411 office@buchner-holzbaumeister.at www.buchner-holzbaumeister.at		Firma Buchner Holzbaumeister Gesellschaft m.b.H. Mollas 43, Tel.: 07956/7411 office@buchner-holzbaumeister.at www.buchner-holzbaumeister.at	
UNTERSCHRIFT: <i>[Signature]</i>		UNTERSCHRIFT: <i>[Signature]</i>	
BEHÖRDE: <i>[Signature]</i>		BAUFÜHRER BAUMEISTERARBEITEN: <i>[Signature]</i>	

Wohnnutzfläche:	149,45 m²	Get.Nr.:	1179/2	EZ:	1090	Plan Nr.:	211/11
Bebaute Fläche:	175,12 m²	Kat.Gem.:	Wartberg	Massstab:	1:500, 1:100		
Umbauter Raum:	934,67 m³	Gez.:	Ing. Bernhard Reichard	Datum:	20.10.2011		