

EINREICHPLAN

M 1:100 M 1:500

Neubau eines Doppelhauses

BAUWERBER:
Said BOUNASSIR
 Ringstraße 10, 4050 Traun
Reshat ZENELI
 Poststraße 9, 4713 Gallspach

GRUNDEIGENTÜMER:
Said BOUNASSIR
 Ringstraße 10, 4050 Traun
Reshat ZENELI
 Poststraße 9, 4713 Gallspach

 Unterschrift

GST-NR: 59/6

EZ: 385

KG: 44020 Parz



BEHÖRDE:

BAUFÜHRER:

PLANVERFASSER:

BM THALHAMMER
 Baumeister - Beratung - Planung - Gutachten
 Gartenstraße 5, 4844 Regau
 Tel. 0664 / 734893 Fax 0664 / 734894 E-mail: guenter.thalhammer@aon.at

LEGENDE

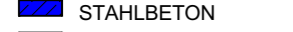
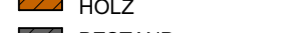
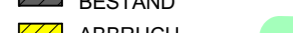
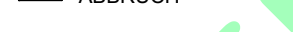
-  ZIEGELMAUERWERK
-  BETON
-  STAHLBETON
-  HOLZ
-  BESTAND
-  ABBRUCH

ANMERKUNGEN

- KOTEN PRÜFEN!
- NATURMASZE NEHMEN!
- ALLE MASZE IN CM (Zentimeter)
- EINGETRAGENE INSTALLATIONEN SIND VORSCHLÄGE DES TECHNIKERS
- ELEKTRO-, HEIZ- UND WASSERINSTALLATIONEN WERDEN VOM FACHMANN EINGETRAGEN

GRUNDRISSE, SCHNITTE, ANSICHTEN M 1:100 ; LAGEPLAN M 1:500

NR.:

2025-010 S-B

MASSTAB

M 1:100

DATUM

12.03.2025

RL

DATUM

ÄNDERUNG

ZEICH

GT

Baustellenadresse

Am Parzerberg, Grieskirchen

Lageplan

M 1:500

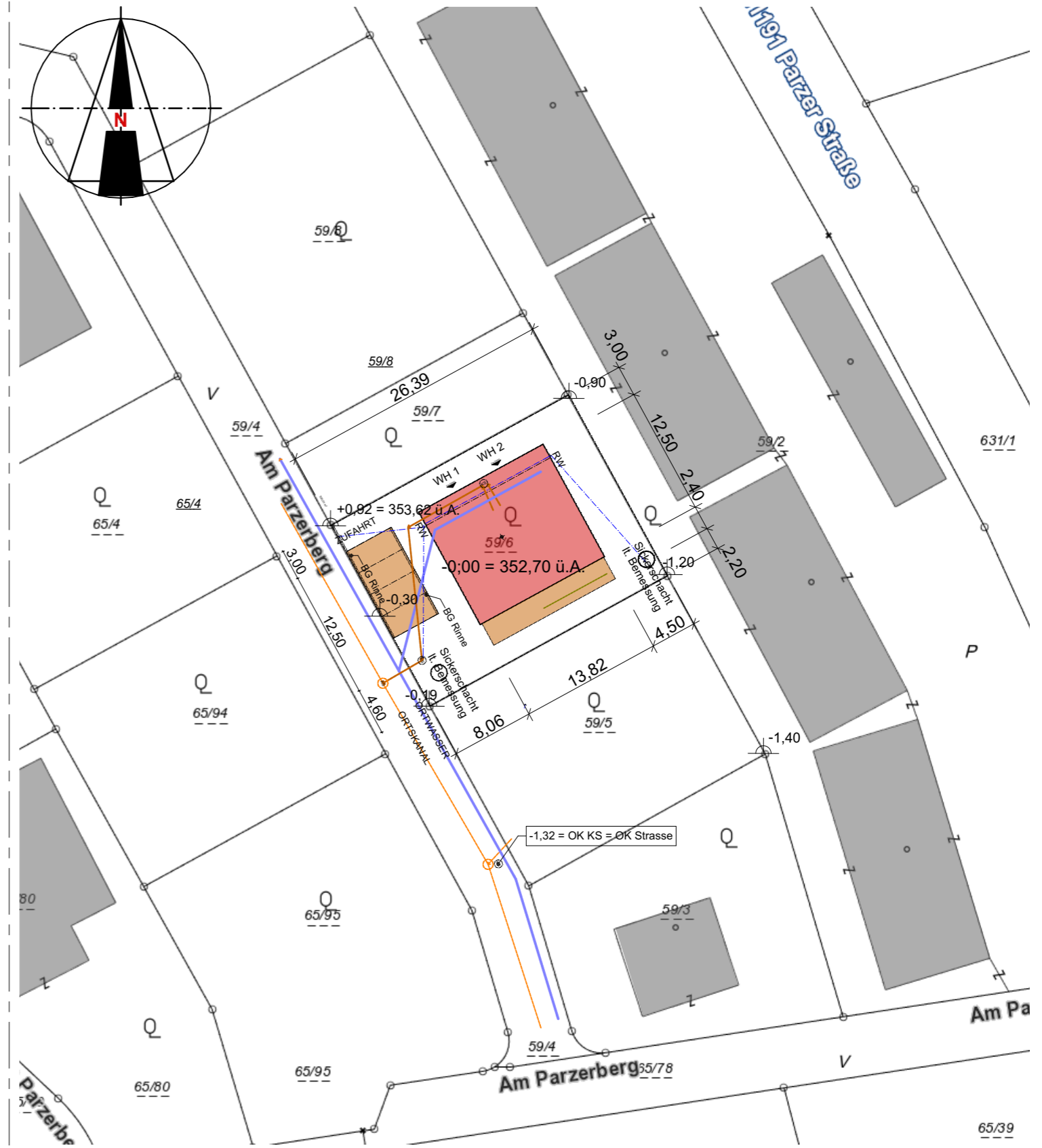

PLANVERFASSERERKLÄRUNG

Ich erkläre, dass das geplante Bauvorhaben lt. Projekt vom 12.03.2025 Plan Nr. 2025-010 S-B auf dem Grundstück Nr. 59/6, KG 44020 Parz, mit allen baurechtlichen Vorschriften übereinstimmt.

Name

Unterschrift

BM THALHAMMER
 Baumeister - Beratung - Planung - Gutachten
 4844 Regau - Gartenstraße 5
 Telefon 0664 / 73 48 93 62

Datum

12.03.2025

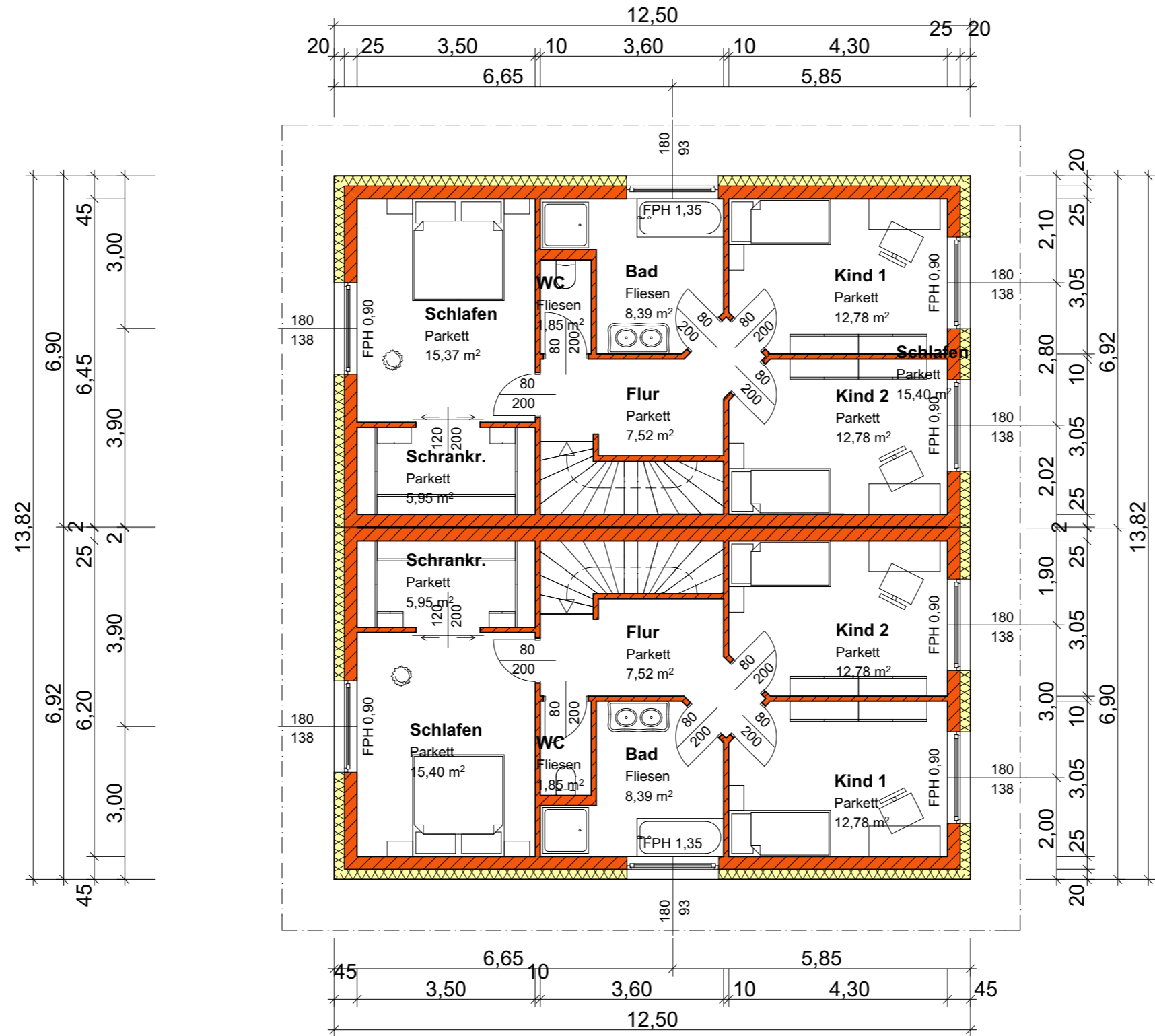

WNFL. OG: 65,02 m²

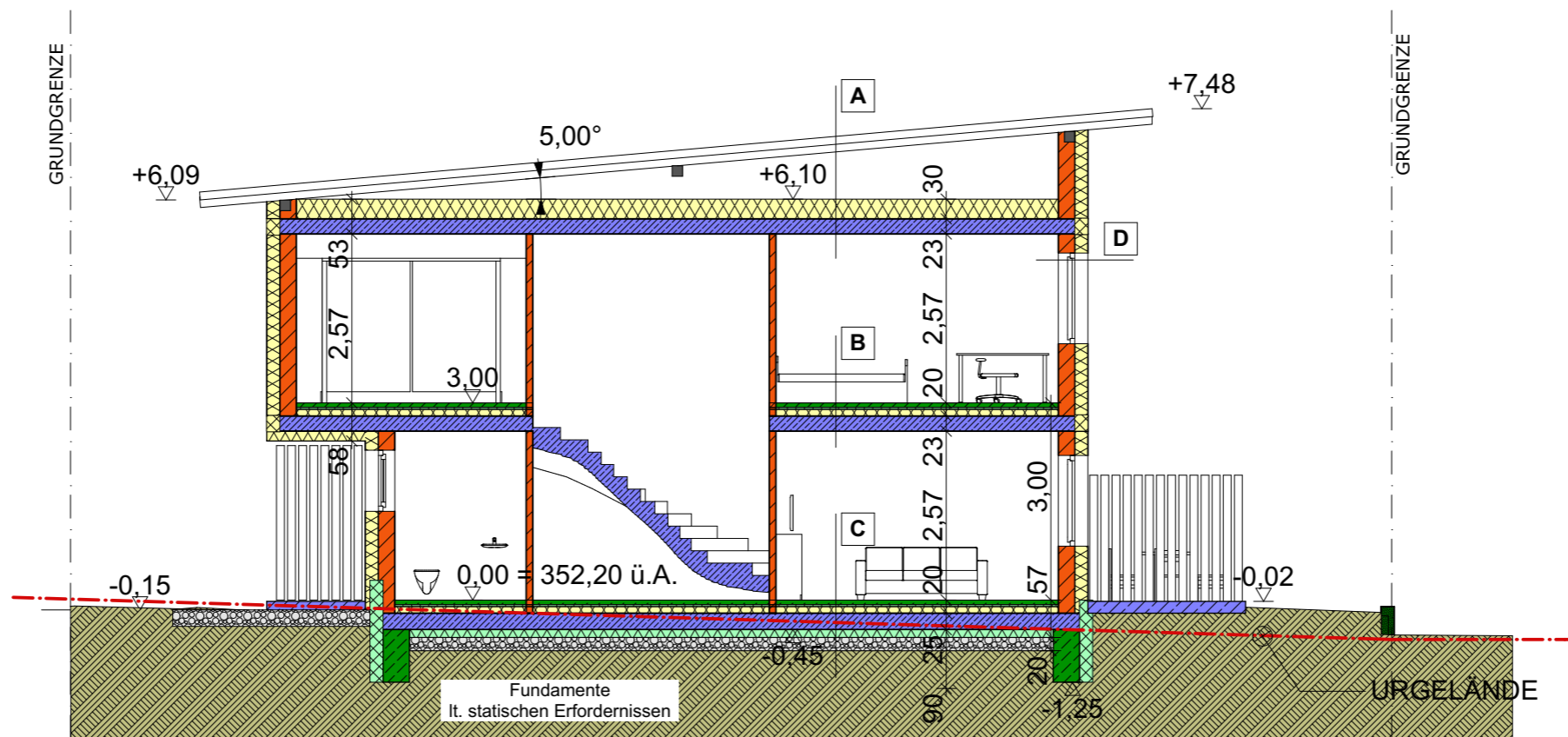

SCHNITT A-A

- A) Dachaufbau 5°
 Dachfolie
 Schalung 3 cm
 Konterlattung 8 cm
 Unterdachbahn
 Rauschalung 2,5 cm
 Sparren lt. Statik

 Dämmung 30cm
 Dampfsperre
 STB-Decke 23cm
 Innenputz 2cm

- B) EG Decke
 Belag 1 cm
 Estrich 7 cm
 Estrichfolie
 TSDP 34/30 Mineralwolle
 Mineralwollendämmung 8 cm
 Splittschüttung 1 cm
 Elementplattendecke 23cm
 Innenputz 2cm

- C) EG Boden
 Belag 1 cm
 Estrich 7 cm
 Estrichfolie
 EPS Dämmung 12 cm
 Abdichtung
 STB - WU Bodenplatte 25 cm
 XPS Dämmung 12 cm, PE Folie
 Rollierung

- D) Aussenwände
 Innenputz 2cm
 Ziegelmauerwerk 25cm
 EPS-F Dämmplatten 20 cm
 Silikatputz 1cm

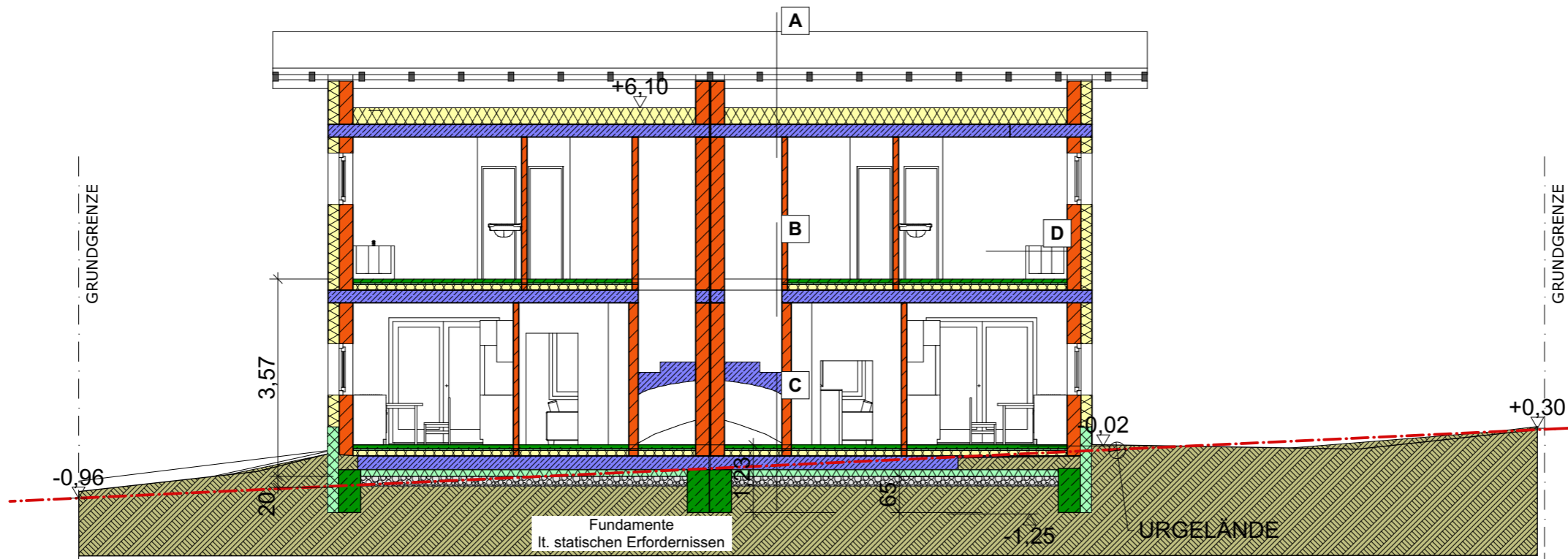

SCHNITT B-B

- A) Dachaufbau 5°
 Dachfolie
 Schalung 3 cm
 Konterlattung 8 cm
 Unterdachbahn
 Rauschalung 2,5 cm
 Sparren lt. Statik
- Dämmung 30cm
 Dampfsperre
 STB-Decke 20cm
 Innenputz 2cm

- B) EG Decke
 Belag 1 cm
 Estrich 7 cm
 Estrichfolie
 TSDP 34/30 Mineralwolle
 Mineralwollgedämmung 8 cm
 Splittschüttung 1 cm
 Elementplattendecke 23cm
 Innenputz 2cm

- C) EG Boden
 Belag 1 cm
 Estrich 7 cm
 Estrichfolie
 EPS Dämmung 12 cm
 Abdichtung
 STB - WU Bodenplatte 25 cm
 XPS Dämmung 12 cm, PE Folie
 Rollierung

- D) Aussenwände
 Innenputz 2cm
 Ziegelmauerwerk 25cm
 EPS-F Dämmplatten 20 cm
 Silikatputz 1cm

URGELÄNDE AN DER GEBÄUDEKANTE

GRUNDGRENZE

GRUNDGRENZE

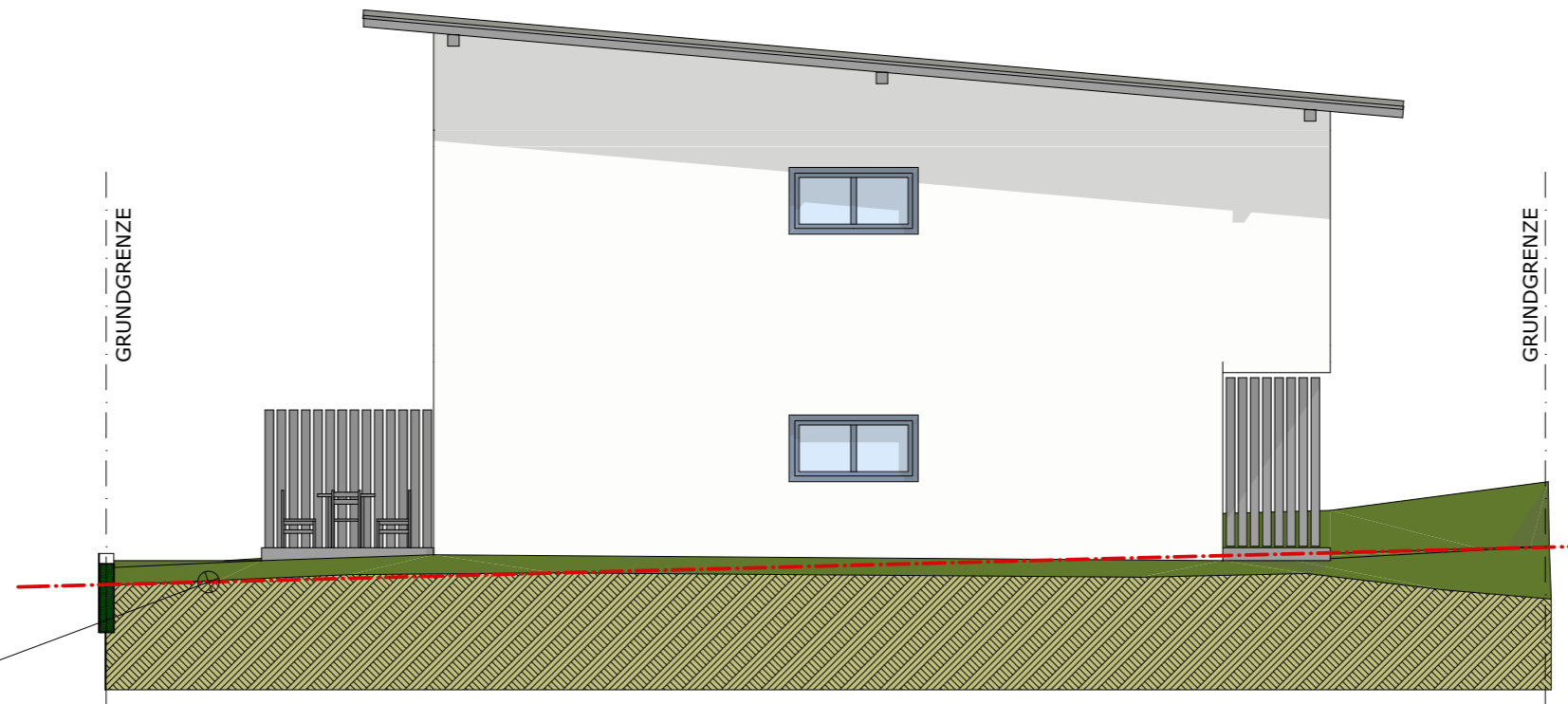

NORD-OST ANSICHT

GRUNDGRENZE

GRUNDGRENZE

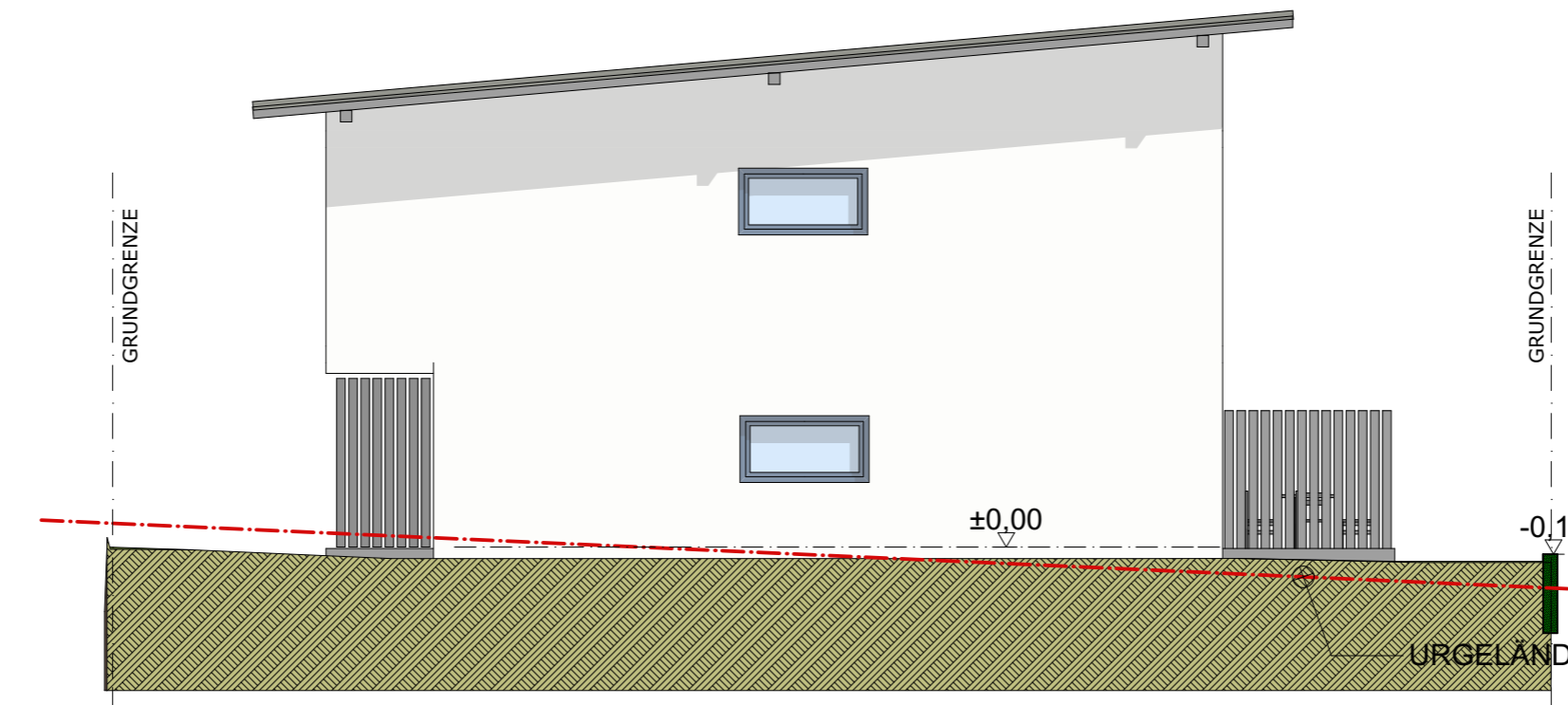

±0.00

-0.10

URGELÄNDE AN DER GEBÄUDEKANTE

SÜD-WEST ANSICHT

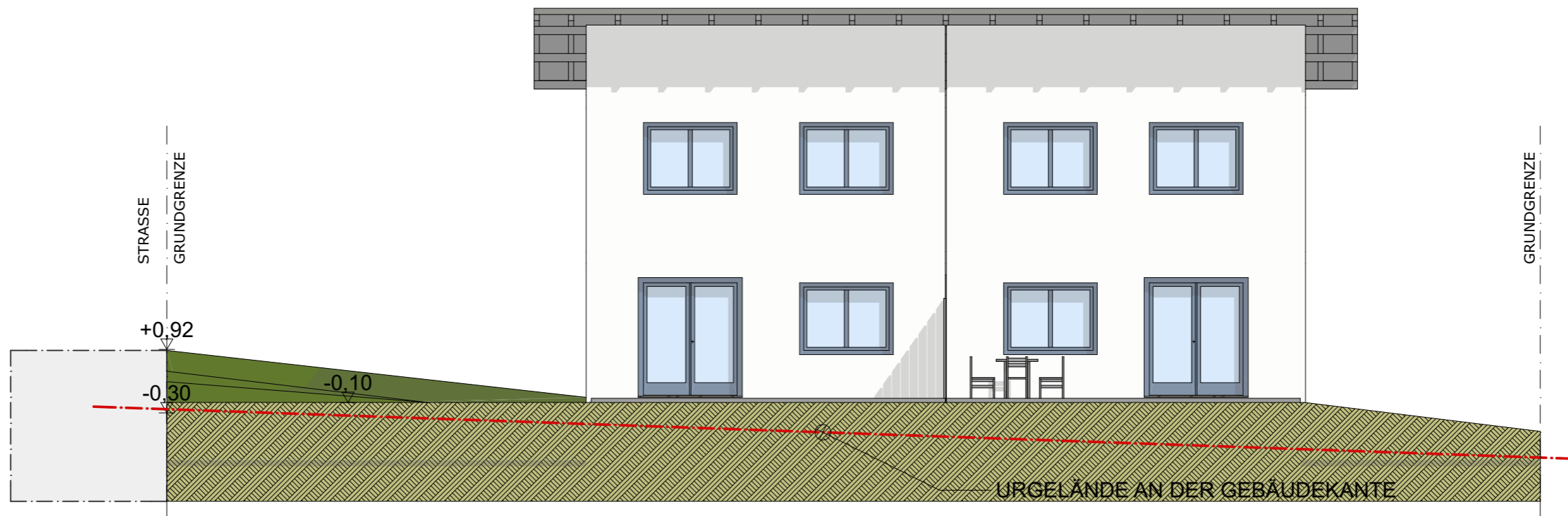

SÜD-OST ANSICHT

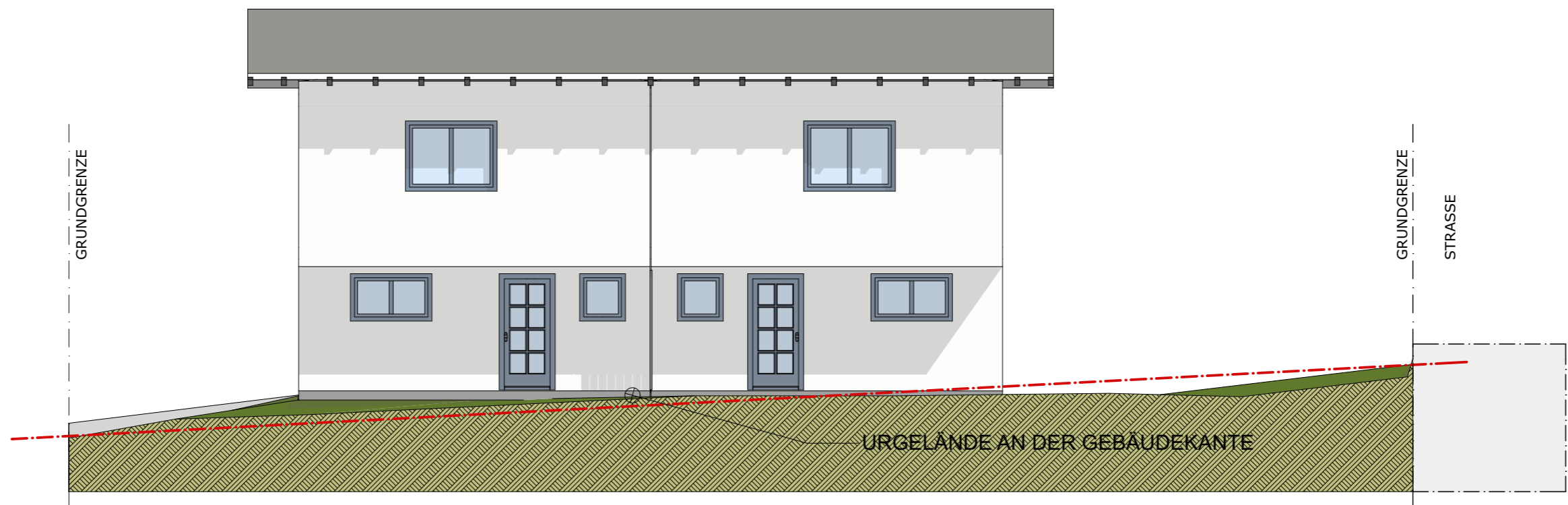

NORD-WEST ANSICHT

