

EINFAMILIENHAUS/ BUNGALOW IN WIES, IDEAL FÜR FAMILIEN ODER ALS ALTERSITZ

Der angebotene Bungalow befindet sich in Wies, das Haus befindet sich in einer sonnigen Lage, und der Wohnraum ist sehr gr0ßzügig und lichtdurchflutet, es gibt 3 Schlafzimmer und ein großzügiges Bad. Die Terrasse bietet einen herrlichen Platz im Freien, man kann das Haus Belagsfertig oder Schlüsselfertig kaufen!

Kaufpreis: € 420.000,-

Ihr(e) AnsprechpartnerIn:
ELISABETH RESCH



Mobil: 0664 9758684
E-Mail: resch@immoresch.at
Web: www.immoresch.at

Einfamilienhaus/ Bungalow in Wies, ideal für Familien oder als Altersitz

Objekt Details

Lage :	sonnige Lage
Nutzfläche :	ca. 177 m² inkl. Garage
Wohnfläche :	ca. 143 m²
Dachboden :	vorhanden
Grundstücksfläche :	735 m²
Zimmer :	3 Schlafzimmer
Terrasse :	53 m²
Terrasse überdacht :	teilweise
Garten :	eingezäunt
Fenster :	Kunststofffenster
Rollos :	vorhanden
Insektenschutz :	vorhanden
Heizung :	Luftwärmepumpe
Fussbodenheizung :	vorhanden
Bauweise :	Ziegelmassiv
Garage :	vorhanden
Kamin :	vorhanden
Maklerprovision :	3,6 % inkl. USt.
Belagsfertig kaufen :	€ 420.000,-
Schlüsselfertig kaufen :	€ 450.000,-

Objekt Highlights

- Garten
- Terrasse
- Kamin
- Garage
- Dachboden

Kaufpreis: € 420.000,-

Einfamilienhaus/ Bungalow in Wies, ideal für Familien oder als Altersitz













Einfamilienhaus/ Bungalow in Wies, ideal für Familien oder als Altersitz









GRUNDRISS(E)

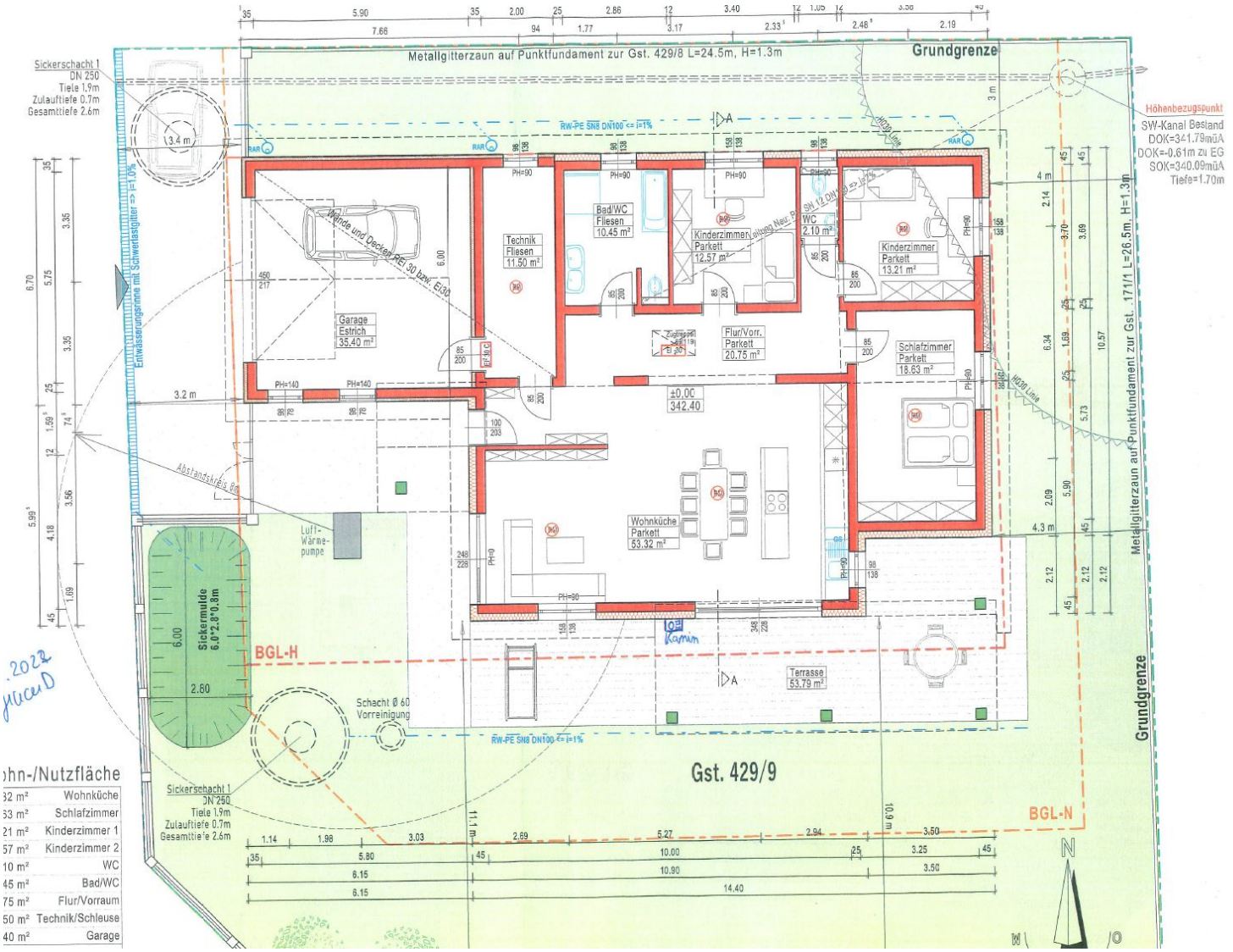

)hn-/Nutzfläche

32 m²	Wohnküche
53 m²	Schlafzimmer
21 m²	Kinderzimmer 1
57 m²	Kinderzimmer 2
10 m²	WC
45 m²	Bad/WC
75 m²	Flur/Vorraum
50 m²	Technik/Schleuse
40 m²	Garage