KAGIS Maps
kann mehr...

KAGIS

LAND KÄRNTEN
KAGIS

Erstellt am: **03.07.2025** von:

Maßstab: **1:1000**

© Land Kärnten - KAGIS, BEV
Keine Haftung für Verfügbarkeit, Vollständigkeit und Richtigkeit der Darstellung.

Amt der Kärntner Landesregierung
web: https://kagis.ktn.gv.at/
email: kagis@ktn.gv.at

KAGIS Maps
kann mehr...

Raumordnung und Widmung

LAND KÄRNTEN
KAGIS

Erstellt am: **03.07.2025** von:

Maßstab: **1:1000**

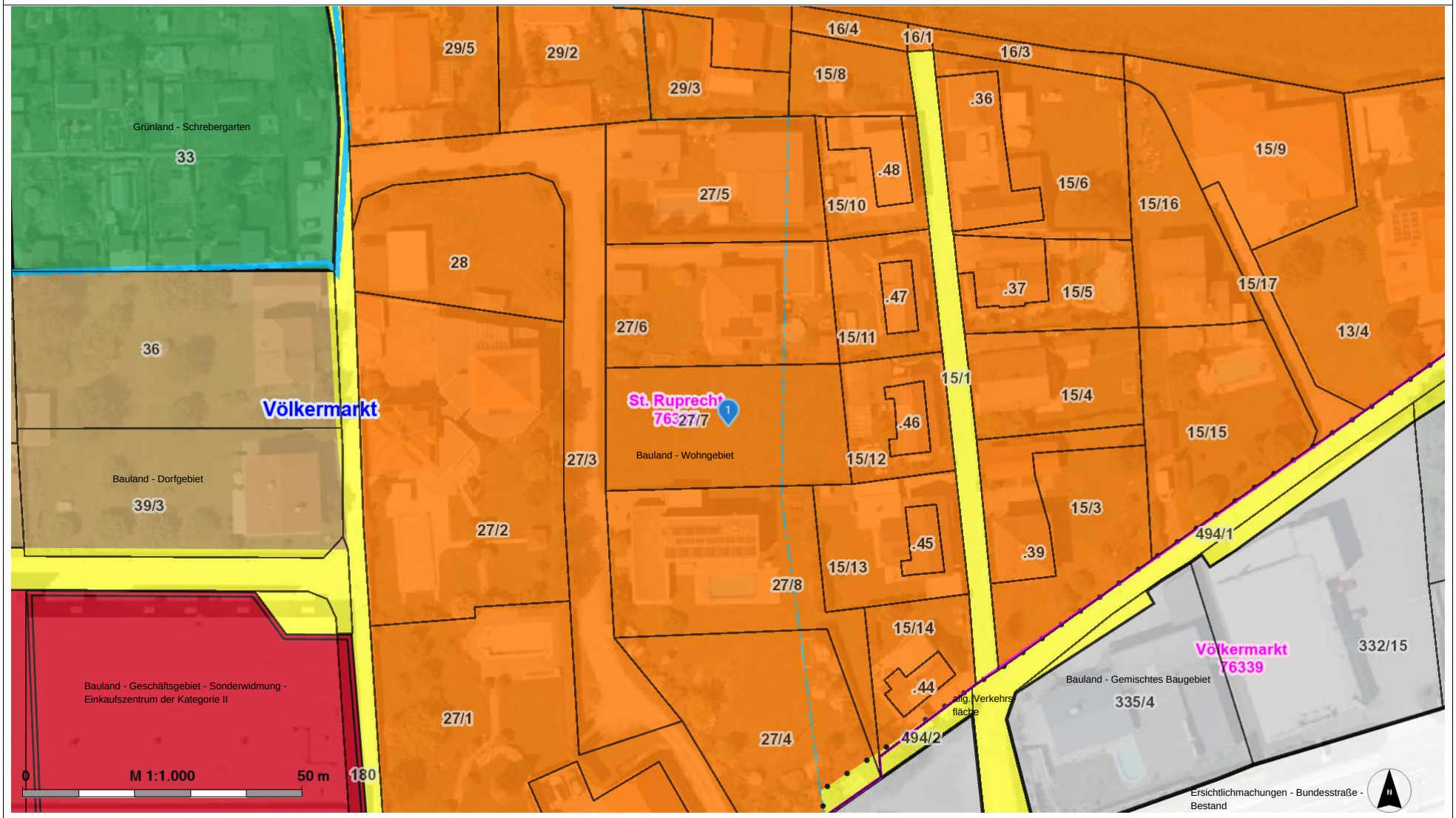

© Land Kärnten - KAGIS, BEV ----- Keine Haftung für Verfügbarkeit, Vollständigkeit und Richtigkeit der Darstellung.
Stand der Ersichtlichmachungen = Stand der Beschlussfassung Flächenwidmungsplan

Amt der Kärntner Landesregierung
web:https://kagis.ktn.gv.at/
email: kagis@ktn.gv.at

KAGIS Maps
kann mehr...

Gefahrenzone

LAND KÄRNTEN
KAGIS

Erstellt am: **03.07.2025** von:

Maßstab: **1:1000**

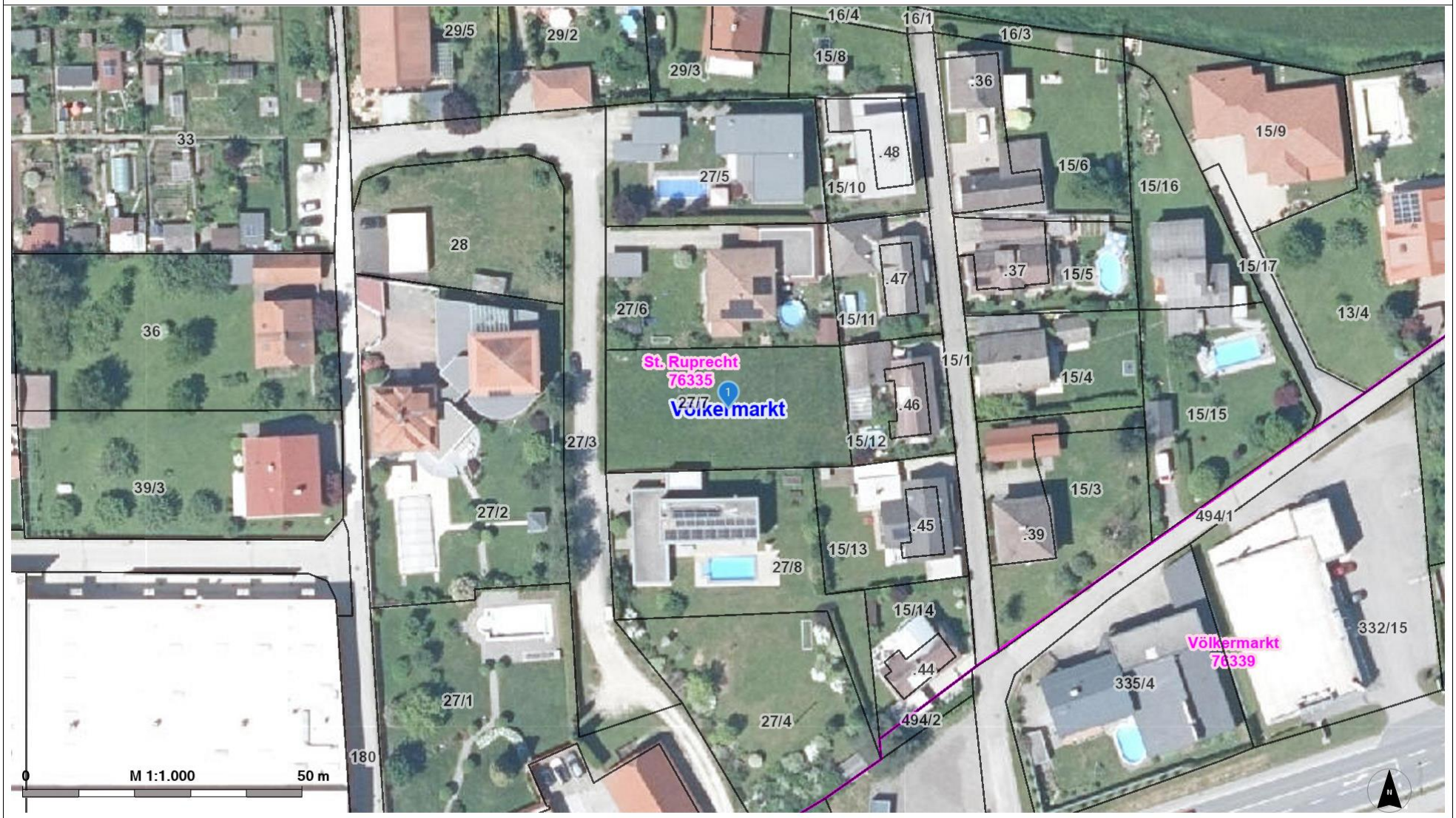

© Land Kärnten - KAGIS, BEV
Keine Haftung für Verfügbarkeit, Vollständigkeit und Richtigkeit der Darstellung.

Amt der Kärntner Landesregierung
web: https://kagis.ktn.gv.at/
email: kagis@ktn.gv.at