DORIS Flächenwidmung, EZ 136, KG 41023; Promenade 10, 4271 St. Oswald b. Freistadt

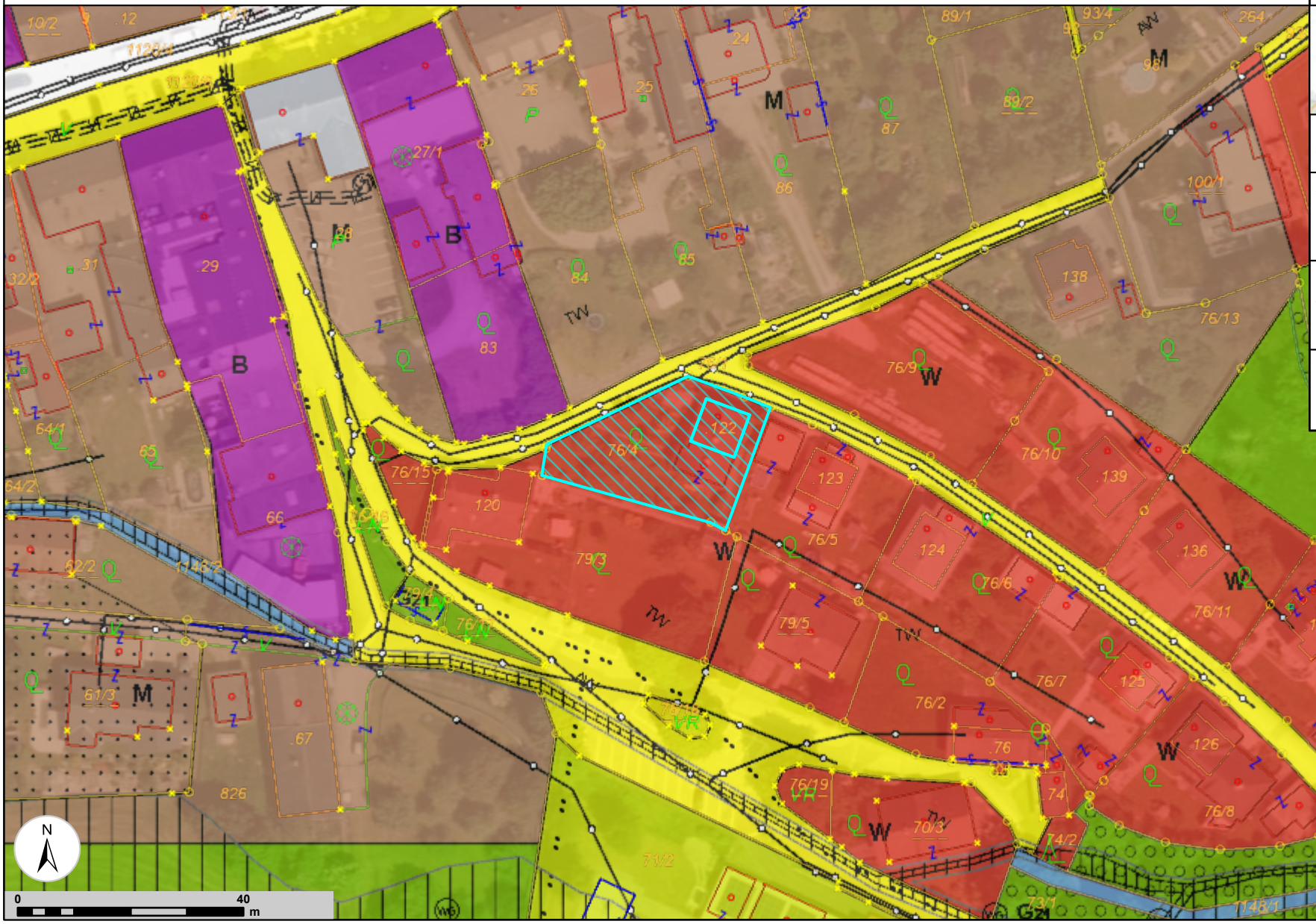

Erstellt für Maßstab M 1:1.000
links unten: 92932 374221
rechts oben: 93200 374383
MGI_Austria_GK_Central

Quellen © DORIS, BEV
Verwendung
k.A.
Ersteller
guest (guest)
Erstellungsdatum: 08.07.2025

Digitales Oberösterreichisches
Raum-Informations-System [DORIS]
A-4021 Linz, Bahnhofplatz 1
+43 732-7720-12541
doris.geol.post@ooe.gv.at
https://doris.ooe.gv.at

Für die inhaltliche Richtigkeit, Vollständigkeit oder für Fehlerfreiheit der Landkarte schließt das Land Oberösterreich eine Gewähr aus und übernimmt keine Haftung jeglicher Art.
Des Weiteren ist die Haftung für Folgeschäden, die aus der unsachgemäßen und falschen Interpretation der Inhalte resultieren, ausgeschlossen.