



Ihre EHL Planmappe

Obere Donaustraße 23, 1020 Wien

Wir leben
Immobilien.



Obere Donaustraße 23 | 1020 Wien
STIEGE 1 | Erdgeschoß | **Top 1**



Lage im Gebäude	Wohnnutzflächen	Nebenflächen
	<p>01 Vorraum 3,71 m²</p> <p>02 Wohnküche 23,28 m²</p> <p>03 Zimmer 11,94 m²</p> <p>04 Umkleide 4,07 m²</p>	<p>05 Bad 4,41 m²</p> <p>06 WC 1,85 m²</p> <p>07 Abstellraum 2,14 m²</p> <p>GESAMT 51,40 m²</p>
		<p>Terrasse 6,91 m²</p> <p>Garten 17,31 m²</p> <p>Kellerabteil 1,15 m²</p>

Die in den Plänen eingezeichneten Einrichtungsgegenstände dienen der Illustration und sind nicht im Lieferumfang enthalten (ausgenommen SanitärAusstattungsgegenstände).
Flächenangaben basieren auf derzeitigem Planungsstand und können ausführungsbefristet geringfügig abgeändert werden. Ansonsten gilt die Bau- und Ausstattungsbeschreibung.
Änderungen während der Bauausführung infolge Behördenauflagen, haustechnischer und konstruktiver Erfordernisse vorbehalten. Für Möbeleinbauten sind Naturmaße zu nehmen.
* Abweichende Raumhöhe siehe Bau- und Ausstattungsbeschreibung. ** Frostsicheres AV DN 15 - Kemperventil *** Tiefenbordstein
Stand: 16.05.2024

Obere Donaustraße 23 | 1020 Wien
STIEGE 1 | Erdgeschoß | Top 4



Lage im Gebäude	Wohnnutzflächen	Nebenflächen
<p>Obere Donaustraße 23 Stiege 2 Obere Donaustraße 27 Stiege 2 Stiege 1 Obere Donaustraße 25 Obere Donaustraße 29A DONAUKANAL</p>	<p>01 Vorraum 3,93 m²</p> <p>02 Gang 8,68 m²</p> <p>03 Wohnküche 33,43 m²</p> <p>04 Zimmer 12,84 m²</p> <p>05 Zimmer 11,08 m²</p> <p>06 Abstellraum 3,23 m²</p> <p>07 Bad / WC 6,28 m²</p> <p>08 WC 1,76 m²</p> <p>GESAMT 81,23 m²</p>	<p>Terrasse 14,54 m²</p> <p>Kellerabteil 1,33 m²</p>

Die in den Plänen eingezeichneten Einrichtungsgegenstände dienen der Illustration und sind nicht im Lieferumfang enthalten (ausgenommen Sanitär- und Ausstattungsgegenstände).
Flächangaben basieren auf dem derzeitigen Planungsstand und können ausführungsbefristet geringfügig abgeändert werden. Ansonsten gilt die Bau- und Ausstattungsbeschreibung.
Änderungen während der Bauausführung infolge Behördenauflagen, haustechnischer und konstruktiver Erfordernisse vorbehalten. Für Möbelleinbauten sind Naturmaße zu nehmen.
* Abweichende Raumhöhe siehe Bau- und Ausstattungsbeschreibung. ** Frostsicheres AV DN 15 - Kemperventil *** Tiefenbordstein
Stand: 16.05.2024

3 ZIMMER 81,23 m² WOHNFLÄCHE

KAUFPREIS EIGENNUTZER: € 748.000,00, ANLEGER: € 680.000,00

Obere Donaustraße 23 | 1020 Wien
STIEGE 1 | Erdgeschoß | Top 5



Lage im Gebäude	Wohnnutzflächen	Nebenflächen
	<p>01 Vorraum 3,65 m²</p> <p>02 Wohnküche 22,71 m²</p> <p>03 Zimmer 12,22 m²</p> <p>04 Umkleide 4,20 m²</p>	<p>Terrasse 15,84 m²</p> <p>Kellerabteil 1,32 m²</p>
	<p>05 Bad 4,41 m²</p> <p>06 WC 1,85 m²</p> <p>07 Abstellraum 2,05 m²</p> <p>GESAMT 51,09 m²</p>	

Die in den Plänen eingezeichneten Einrichtungsgegenstände dienen der Illustration und sind nicht im Lieferumfang enthalten (ausgenommen SanitärAusstattungsgegenstände).
Flächangaben basieren auf derzeitigem Planungsstand und können ausführungsbefdingt geringfügig abgeändert werden. Ansonsten gilt die Bau- und Ausstattungsbeschreibung.
Änderungen während der Bauausführung infolge Behördenauflagen, haustechnischer und konstruktiver Erfordernisse vorbehalten. Für Möbeleinbauten sind Naturmaße zu nehmen.
* Abweichende Raumhöhe siehe Bau- und Ausstattungsbeschreibung. ** Frostsicheres AV DN 15 - Kemperventil *** Tiefenbordstein
Stand: 16.05.2024

Obere Donaustraße 23 | 1020 Wien
STIEGE 1 | Erdgeschoß | Top 6



Lage im Gebäude	Wohnnutzflächen	Nebenflächen
<p>Obere Donaustraße 23 Stiege 2 Obere Donaustraße 27 Stiege 2 Stiege 1 Obere Donaustraße 25 Obere Donaustraße 29A DONAUKANAL</p>	<p>01 Vorraum 3,94 m² 02 Wohnküche 26,17 m² 03 Bad / WC 5,12 m²</p> <p>GESAMT 35,23 m²</p>	<p>Terrasse 8,28 m² Kellerabteil 1,32 m²</p>

Die in den Plänen eingezeichneten Einrichtungsgegenstände dienen der Illustration und sind nicht im Lieferumfang enthalten (ausgenommen SanitärAusstattungsgegenstände).
Flächangaben basieren auf derzeitigem Planungsstand und können ausführungsbefdingt geringfügig abgeändert werden. Ansonsten gilt die Bau- und Ausstattungsbeschreibung.
Änderungen während der Bauausführung infolge Behördenauflagen, haustechnischer und konstruktiver Erfordernisse vorbehalten. Für Möbeleinbauten sind Naturmaße zu nehmen.
* Abweichende Raumhöhe siehe Bau- und Ausstattungsbeschreibung. ** Frostsicheres AV DN 15 - Kemperventil *** Tiefenbordstein
Stand: 16.05.2024

Obere Donaustraße 23 | 1020 Wien
STIEGE 1 | 1. Obergeschoß | **Top 7**

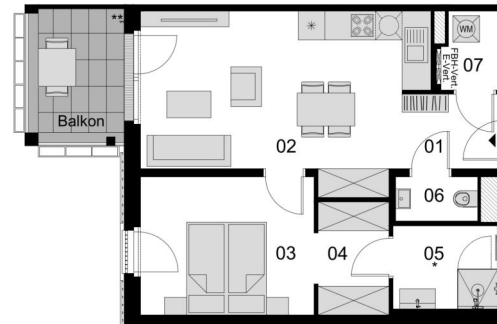

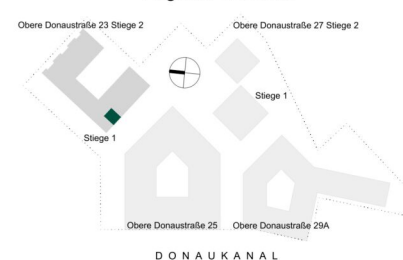
Lage im Gebäude	Wohnnutzflächen	Nebenflächen
	<p>01 Vorraum 3,71 m²</p> <p>02 Wohnküche 23,28 m²</p> <p>03 Zimmer 12,25 m²</p> <p>04 Umkleide 4,20 m²</p>	<p>05 Bad 4,41 m²</p> <p>06 WC 1,85 m²</p> <p>07 Abstellraum 2,21 m²</p> <p>GESAMT 51,91 m²</p>
		<p>Balkon 6,52 m²</p> <p>Kellerabteil 1,33 m²</p>

Die in den Plänen eingezeichneten Einrichtungsgegenstände dienen der Illustration und sind nicht im Lieferumfang enthalten (ausgenommen SanitärAusstattungsgegenstände).
Flächangaben basieren auf derzeitigem Planungsstand und können ausführungsbefristet geringfügig abgeändert werden. Ansonsten gilt die Bau- und Ausstattungsbeschreibung.
Änderungen während der Bauausführung infolge Behördenauflagen, haustechnischer und konstruktiver Erfordernisse vorbehalten. Für Möbeleinbauten sind Naturmaße zu nehmen.
* Abweichende Raumhöhe siehe Bau- und Ausstattungsbeschreibung. ** Frostsicheres AV DN 15 - Kemperventil
Stand: 16.05.2024

Obere Donaustraße 23 | 1020 Wien
STIEGE 1 | 1.Obergeschoß | **Top 8**

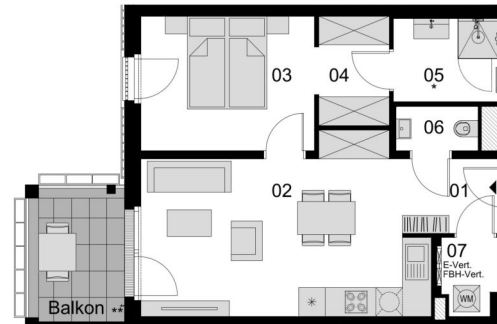

Lage im Gebäude	Wohnnutzflächen	Nebenflächen
<p>Obere Donaustraße 23 Stiege 2 Obere Donaustraße 27 Stiege 2 Stiege 1 Obere Donaustraße 25 Obere Donaustraße 29A DONAUKANAL</p>	<p>01 Vorraum 3,71 m²</p> <p>02 Wohnküche 23,28 m²</p> <p>03 Zimmer 11,94 m²</p> <p>04 Umkleide 4,07 m²</p> <p>05 Bad 4,41 m²</p> <p>06 WC 1,85 m²</p> <p>07 Abstellraum 2,14 m²</p> <p>GESAMT 51,40 m²</p>	<p>Balkon 6,52 m²</p> <p>Kellerabteil 1,33 m²</p>

Die in den Plänen eingezeichneten Einrichtungsgegenstände dienen der Illustration und sind nicht im Lieferumfang enthalten (ausgenommen SanitärAusstattungsgegenstände).
Flächangaben basieren auf derzeitigem Planungsstand und können ausführungsbefristet geringfügig abgeändert werden. Ansonsten gilt die Bau- und Ausstattungsbeschreibung.
Änderungen während der Bauausführung infolge Behördenauflagen, haustechnischer und konstruktiver Erfordernisse vorbehalten. Für Möbeleinbauten sind Naturmaße zu nehmen.
* Abweichende Raumhöhe siehe Bau- und Ausstattungsbeschreibung. ** Frostsicheres AV DN 15 - Kemperventil
Stand: 16.05.2024

Obere Donaustraße 23 | 1020 Wien
STIEGE 1 | 1.Obergeschoß | Top 11



Lage im Gebäude	Wohnnutzflächen	Nebenflächen
<p>Obere Donaustraße 23 Stiege 2 Obere Donaustraße 27 Stiege 2 Stiege 1 Obere Donaustraße 25 Obere Donaustraße 29A DONAUKANAL</p>	<p>01 Vorraum 3,93 m²</p> <p>02 Gang 8,68 m²</p> <p>03 Wohnküche 33,43 m²</p> <p>04 Zimmer 12,84 m²</p> <p>05 Zimmer 11,08 m²</p> <p>06 Abstellraum 3,23 m²</p> <p>07 Bad / WC 6,28 m²</p> <p>08 WC 1,99 m²</p> <p>GESAMT 81,46 m²</p>	<p>Balkon 12,28 m²</p> <p>Kellerabteil 1,37 m²</p>

Die in den Plänen eingezeichneten Einrichtungsgegenstände dienen der Illustration und sind nicht im Lieferumfang enthalten (ausgenommen SanitärAusstattungsgegenstände).
Flächangaben basieren auf derzeitigem Planungsstand und können ausführungsbefristet geringfügig abgeändert werden. Ansonsten gilt die Bau- und Ausstattungsbeschreibung.
Änderungen während der Bauausführung infolge Behördenauflagen, haustechnischer und konstruktiver Erfordernisse vorbehalten. Für Möbelleinbauten sind Naturmaße zu nehmen.
* Abweichende Raumhöhe siehe Bau- und Ausstattungsbeschreibung. ** Frostsicheres AV DN 15 - Kemperventil
Stand: 16.05.2024

Obere Donaustraße 23 | 1020 Wien
STIEGE 1 | 1.Obergeschoß | **Top 12**

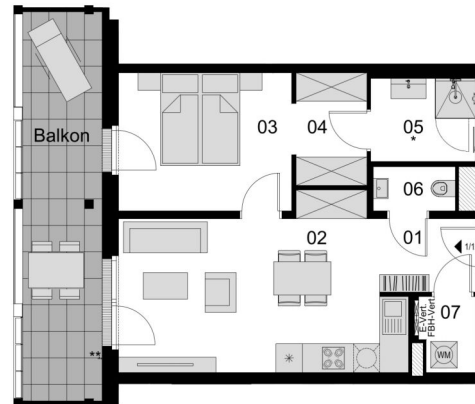

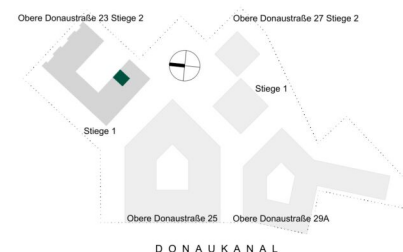
Lage im Gebäude	Wohnnutzflächen	Nebenflächen
	<p>01 Vorraum 3,65 m²</p> <p>02 Wohnküche 22,71 m²</p> <p>03 Zimmer 12,22 m²</p> <p>04 Umkleide 4,20 m²</p>	<p>05 Bad 4,41 m²</p> <p>06 WC 1,85 m²</p> <p>07 Abstellraum 2,14 m²</p> <p>GESAMT 51,18 m²</p>
		<p>Balkon 15,78 m²</p> <p>Kellerabteil 1,37 m²</p>

Die in den Plänen eingezeichneten Einrichtungsgegenstände dienen der Illustration und sind nicht im Lieferumfang enthalten (ausgenommen SanitärAusstattungsgegenstände).
Flächangaben basieren auf derzeitigem Planungsstand und können ausführungsbefdingt geringfügig abgeändert werden. Ansonsten gilt die Bau- und Ausstattungsbeschreibung.
Änderungen während der Bauausführung infolge Behördenauflagen, haustechnischer und konstruktiver Erfordernisse vorbehalten. Für Möbeleinbauten sind Naturmaße zu nehmen.
* Abweichende Raumhöhe siehe Bau- und Ausstattungsbeschreibung. ** Frostsicheres AV DN 15 - Kemperventil
Stand: 16.05.2024

Obere Donaustraße 23 | 1020 Wien
STIEGE 1 | 1.Obergeschoß | **Top 13**

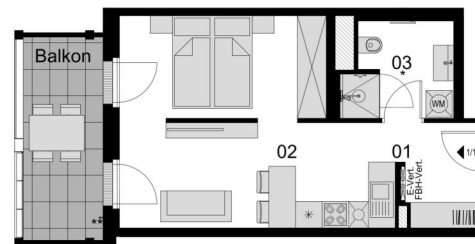

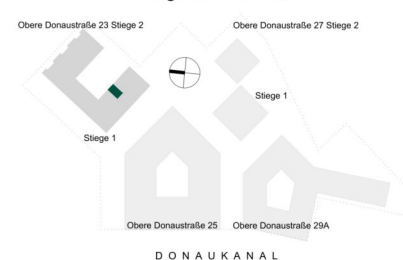
Lage im Gebäude	Wohnnutzflächen	Nebenflächen
	<p>01 Vorraum 4,05 m²</p> <p>02 Wohnküche 25,87 m²</p> <p>03 Bad / WC 5,12 m²</p> <p>GESAMT 35,04 m²</p>	<p>Balkon 8,26 m²</p> <p>Kellerabteil 1,37 m²</p>

Die in den Plänen eingezeichneten Einrichtungsgegenstände dienen der Illustration und sind nicht im Lieferumfang enthalten (ausgenommen SanitärAusstattungsgegenstände).
Flächangaben basieren auf derzeitigem Planungsstand und können ausführungsbefdingt geringfügig abgeändert werden. Ansonsten gilt die Bau- und Ausstattungsbeschreibung.
Änderungen während der Bauausführung infolge Behördenauflagen, haustechnischer und konstruktiver Erfordernisse vorbehalten. Für Möbeleinbauten sind Naturmaße zu nehmen.
* Abweichende Raumhöhe siehe Bau- und Ausstattungsbeschreibung. ** Frostsicheres AV DN 15 - Kemperventil
Stand: 16.05.2024

Obere Donaustraße 23 | 1020 Wien
STIEGE 1 | 1.Obergeschoß | **Top 14**

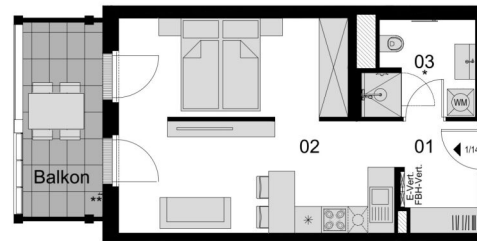

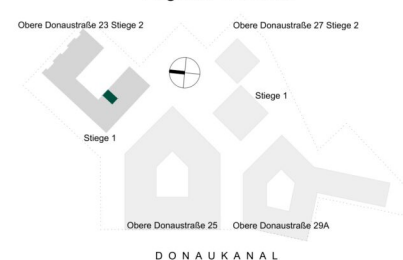
Lage im Gebäude	Wohnnutzflächen	Nebenflächen
 <p>Obere Donaustraße 23 Stiege 2 Obere Donaustraße 27 Stiege 2 Stiege 1 Obere Donaustraße 25 Obere Donaustraße 29A DONAUKANAL</p>	<p>01 Vorraum 4,33 m² 02 Wohnküche 27,56 m² 03 Bad / WC 5,12 m²</p> <p>GESAMT 37,01 m²</p>	<p>Balkon 7,90 m² Kellerabteil 1,37 m²</p>

Die in den Plänen eingezeichneten Einrichtungsgegenstände dienen der Illustration und sind nicht im Lieferumfang enthalten (ausgenommen SanitärAusstattungsgegenstände).
Flächangaben basieren auf derzeitigem Planungsstand und können ausführungsbefdingt geringfügig abgeändert werden. Ansonsten gilt die Bau- und Ausstattungsbeschreibung.
Änderungen während der Bauausführung infolge Behördenauflagen, haustechnischer und konstruktiver Erfordernisse vorbehalten. Für Möbeleinbauten sind Naturmaße zu nehmen.
* Abweichende Raumhöhe siehe Bau- und Ausstattungsbeschreibung. ** Frostsicheres AV DN 15 - Kemperventil
Stand: 16.05.2024

Obere Donaustraße 23 | 1020 Wien
STIEGE 1 | 1.Obergeschoß | **Top 15**

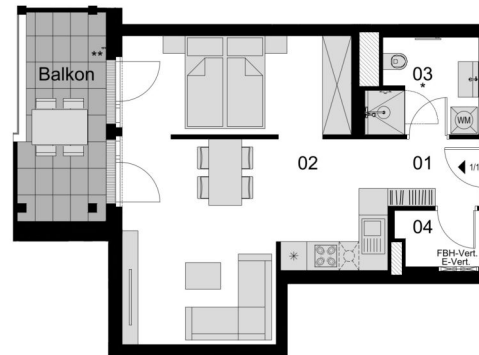

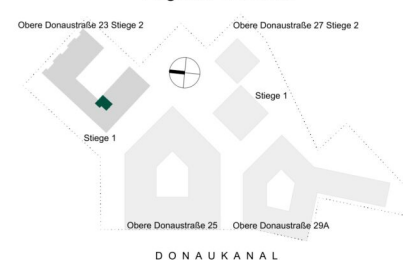
Lage im Gebäude	Wohnnutzflächen	Nebenflächen
	<ul style="list-style-type: none"> 01 Vorraum 3,20 m² 02 Wohnküche 35,40 m² 03 Bad / WC 5,12 m² 04 Abstellraum 2,32 m² GESAMT 46,04 m² 	<ul style="list-style-type: none"> Balkon 8,78 m² Kellerabteil 1,37 m²

Die in den Plänen eingezeichneten Einrichtungsgegenstände dienen der Illustration und sind nicht im Lieferumfang enthalten (ausgenommen SanitärAusstattungsgegenstände).
Flächangaben basieren auf derzeitigem Planungsstand und können ausführungsbedingt geringfügig abgeändert werden. Ansonsten gilt die Bau- und Ausstattungsbeschreibung.
Änderungen während der Bauausführung infolge Behördenauflagen, haustechnischer und konstruktiver Erfordernisse vorbehalten. Für Möbeleinbauten sind Naturmaße zu nehmen.
* Abweichende Raumhöhe siehe Bau- und Ausstattungsbeschreibung. ** Frostsicheres AV DN 15 - Kemperventil
Stand: 16.05.2024

Obere Donaustraße 23 | 1020 Wien
STIEGE 1 | 1.Obergeschoß | Top 16



Lage im Gebäude	Wohnnutzflächen	Nebenflächen	
	<p>01 Vorraum 10,12 m²</p> <p>02 Wohnküche 35,33 m²</p> <p>03 Gang 4,06 m²</p> <p>04 Zimmer 12,95 m²</p> <p>05 Bad 4,41 m²</p>	<p>06 Zimmer 13,80 m²</p> <p>07 Zimmer 16,13 m²</p> <p>08 Bad / WC 5,29 m²</p> <p>09 WC 2,27 m²</p> <p>10 Abstellraum 3,58 m²</p> <p>GESAMT 107,94 m²</p>	<p>Balkon 15,33 m²</p> <p>Kellerabteil 1,37 m²</p>

Die in den Plänen eingezeichneten Einrichtungsgegenstände dienen der Illustration und sind nicht im Lieferumfang enthalten (ausgenommen SanitärAusstattungsgegenstände).
Flächangaben basieren auf derzeitigem Planungsstand und können ausführungsbefristet geringfügig abgeändert werden. Ansonsten gilt die Bau- und Ausstattungsbeschreibung.
Änderungen während der Bauausführung infolge Behördenauflagen, haustechnischer und konstruktiver Erfordernisse vorbehalten. Für Möbelleinbauten sind Naturmaße zu nehmen.
* Abweichende Raumhöhe siehe Bau- und Ausstattungsbeschreibung. ** Frostsicheres AV DN 15 - Kemperventil
Stand: 16.05.2024

Obere Donaustraße 23 | 1020 Wien
STIEGE 1 | 1. Obergeschoß | **Top 17**

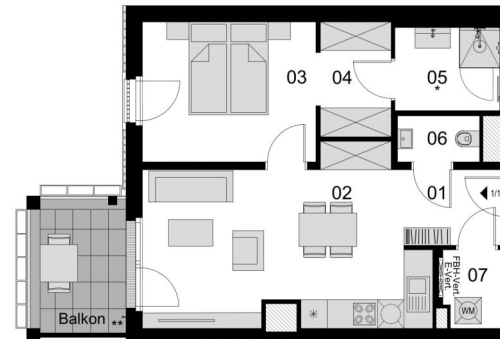

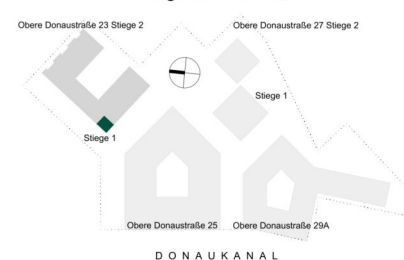
Lage im Gebäude	Wohnnutzflächen	Nebenflächen
 <p>Obere Donaustraße 23 Stiege 2 Obere Donaustraße 27 Stiege 2 Stiege 1 Obere Donaustraße 25 Obere Donaustraße 29A DONAUKANAL</p>	<p>01 Vorraum 3,75 m²</p> <p>02 Wohnküche 22,82 m²</p> <p>03 Zimmer 12,43 m²</p> <p>04 Umkleide 4,28 m²</p> <p>05 Bad 4,41 m²</p> <p>06 WC 1,93 m²</p> <p>07 Abstellraum 2,26 m²</p> <p>GESAMT 51,88 m²</p>	<p>Balkon 6,52 m²</p> <p>Kellerabteil 1,37 m²</p>

Die in den Plänen eingezeichneten Einrichtungsgegenstände dienen der Illustration und sind nicht im Lieferumfang enthalten (ausgenommen Sanitär- und Sanitärgegenstände).
Flächangaben basieren auf dem derzeitigen Planungsstand und können ausführungsbefristet geringfügig abgeändert werden. Ansonsten gilt die Bau- und Ausstattungsbildbeschreibung.
Änderungen während der Bauausführung infolge Behördenauflagen, haustechnischer und konstruktiver Erfordernisse vorbehalten. Für Möbelleinbauten sind Naturmaße zu nehmen.
* Abweichende Raumhöhe siehe Bau- und Ausstattungsbildbeschreibung. ** Frostsicheres AV DN 15 - Kemperventil
Stand: 16.05.2024

Obere Donaustraße 23 | 1020 Wien
STIEGE 1 | 2. Obergeschoß | **Top 18**

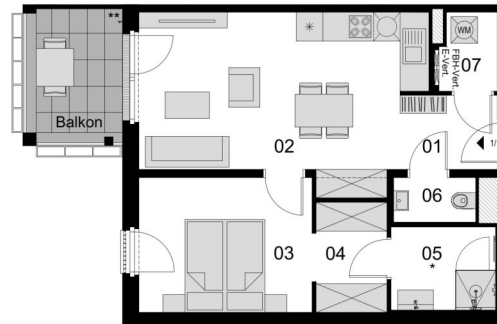

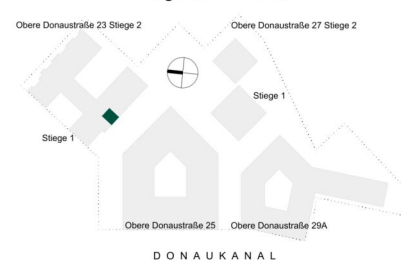
Lage im Gebäude	Wohnnutzflächen	Nebenflächen
 <p>Obere Donaustraße 23 Stiege 2 Obere Donaustraße 27 Stiege 2 Stiege 1 Obere Donaustraße 25 Obere Donaustraße 29A DONAUKANAL</p>	<p>01 Vorraum 3,67 m²</p> <p>02 Wohnküche 23,16 m²</p> <p>03 Zimmer 11,93 m²</p> <p>04 Umkleide 4,09 m²</p> <p>05 Bad 4,41 m²</p> <p>06 WC 1,86 m²</p> <p>07 Abstellraum 2,22 m²</p> <p>GESAMT 51,34 m²</p>	<p>Balkon 6,55 m²</p> <p>Kellerabteil 1,37 m²</p>

Die in den Plänen eingezeichneten Einrichtungsgegenstände dienen der Illustration und sind nicht im Lieferumfang enthalten (ausgenommen SanitärAusstattungsgegenstände).
Flächangaben basieren auf derzeitigem Planungsstand und können ausführungsbefristet geringfügig abgeändert werden. Ansonsten gilt die Bau- und Ausstattungsbeschreibung.
Änderungen während der Bauausführung infolge Behördenauflagen, haustechnischer und konstruktiver Erfordernisse vorbehalten. Für Möbeleinbauten sind Naturmaße zu nehmen.
* Abweichende Raumhöhe siehe Bau- und Ausstattungsbeschreibung. ** Frostsicheres AV DN 15 - Kemperventil
Stand: 16.05.2024

Obere Donaustraße 23 | 1020 Wien
STIEGE 1 | 2.Obergeschoß | **Top 24**

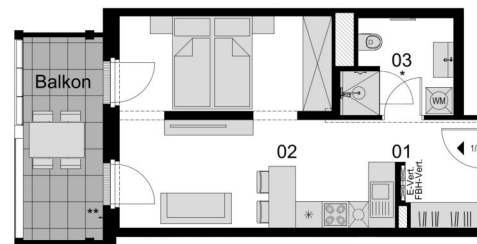

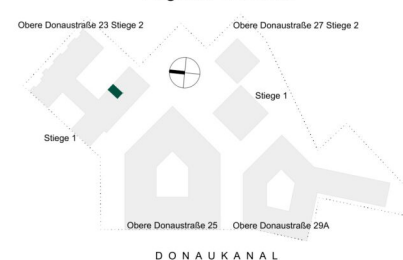
Lage im Gebäude	Wohnnutzflächen	Nebenflächen
 <p>Obere Donaustraße 23 Stiege 2 Obere Donaustraße 27 Stiege 2 Stiege 1 Obere Donaustraße 25 Obere Donaustraße 29A DONAUKANAL</p>	<p>01 Vorraum 4,18 m² 02 Wohnküche 25,59 m² 03 Bad / WC 5,12 m²</p> <p>GESAMT 34,89 m²</p>	<p>Balkon 8,26 m² Kellerabteil 1,37 m²</p>

Die in den Plänen eingezeichneten Einrichtungsgegenstände dienen der Illustration und sind nicht im Lieferumfang enthalten (ausgenommen SanitärAusstattungsgegenstände).
Flächenangaben basieren auf derzeitigem Planungsstand und können ausführungsbefdingt geringfügig abgeändert werden. Ansonsten gilt die Bau- und Ausstattungsbeschreibung.
Änderungen während der Bauausführung infolge Behördenauflagen, haustechnischer und konstruktiver Erfordernisse vorbehalten. Für Möbeleinbauten sind Naturmaße zu nehmen.
* Abweichende Raumhöhe siehe Bau- und Ausstattungsbeschreibung. ** Frostsicheres AV DN 15 - Kemperventil
Stand: 16.05.2024

Obere Donaustraße 23 | 1020 Wien
STIEGE 1 | 2.Obergeschoß | **Top 25**

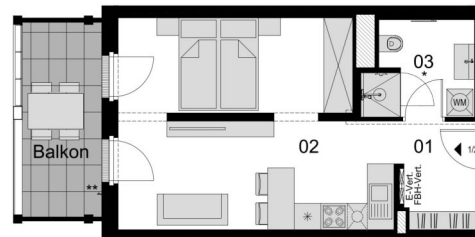

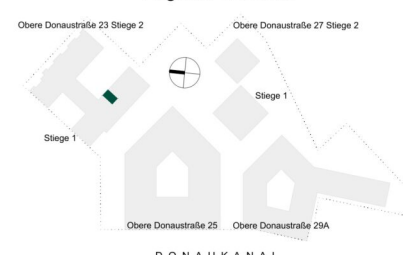
Lage im Gebäude	Wohnnutzflächen	Nebenflächen
	<p>01 Vorraum 4,21 m²</p> <p>02 Wohnküche 26,69 m²</p> <p>03 Bad / WC 5,12 m²</p> <p>GESAMT 36,02 m²</p>	<p>Balkon 7,90 m²</p> <p>Kellerabteil 1,37 m²</p>

Die in den Plänen eingezeichneten Einrichtungsgegenstände dienen der Illustration und sind nicht im Lieferumfang enthalten (ausgenommen SanitärAusstattungsgegenstände).
Flächenangaben basieren auf derzeitigem Planungsstand und können ausführungsbefdingt geringfügig abgeändert werden. Ansonsten gilt die Bau- und Ausstattungsbeschreibung.
Änderungen während der Bauausführung infolge Behördenauflagen, haustechnischer und konstruktiver Erfordernisse vorbehalten. Für Möbeleinbauten sind Naturmaße zu nehmen.
* Abweichende Raumhöhe siehe Bau- und Ausstattungsbeschreibung. ** Frostsicheres AV DN 15 - Kemperventil
Stand: 16.05.2024

1.5 ZIMMER 36,02 m² WOHNFLÄCHE

KAUFPREIS EIGENNUTZER: € 366.000,00, ANLEGER: € 333.000,00

Obere Donaustraße 23 | 1020 Wien
STIEGE 1 | 2.Obergeschoß | **Top 26**



Lage im Gebäude	Wohnnutzflächen	Nebenflächen
<p>Obere Donaustraße 23 Stiege 2 Obere Donaustraße 27 Stiege 2 Stiege 1 Obere Donaustraße 25 Obere Donaustraße 29A DONAUKANAL</p>	<p>01 Vorraum 3,21 m² 02 Wohnküche 35,01 m² 03 Bad / WC 5,12 m² 04 Abstellraum 2,51 m²</p> <p>GESAMT 45,85 m²</p>	<p>Balkon 8,78 m² Kellerabteil 1,35 m²</p>

Die in den Plänen eingezeichneten Einrichtungsgegenstände dienen der Illustration und sind nicht im Lieferumfang enthalten (ausgenommen SanitärAusstattungsgegenstände).
Flächangaben basieren auf derzeitigem Planungsstand und können ausführungsbefristet geringfügig abgeändert werden. Ansonsten gilt die Bau- und Ausstattungsbeschreibung.
Änderungen während der Bauausführung infolge Behördenauflagen, haustechnischer und konstruktiver Erfordernisse vorbehalten. Für Möbeleinbauten sind Naturmaße zu nehmen.
* Abweichende Raumhöhe siehe Bau- und Ausstattungsbeschreibung. ** Frostsicheres AV DN 15 - Kemperventil
Stand: 16.05.2024

Obere Donaustraße 23 | 1020 Wien
STIEGE 1 | 2.Obergeschoß | **Top 27**



Lage im Gebäude	Wohnnutzflächen	Nebenflächen
<p>Obere Donaustraße 23 Stiege 2</p> <p>Obere Donaustraße 27 Stiege 2</p> <p>Obere Donaustraße 25</p> <p>Obere Donaustraße 29A</p> <p>DONAUKANAL</p>	<p>01 Vorraum 11,87 m²</p> <p>02 Wohnküche 35,49 m²</p> <p>03 Gang 4,04 m²</p> <p>04 Zimmer 12,88 m²</p> <p>05 Bad 4,41 m²</p> <p>06 Zimmer 13,41 m²</p> <p>07 Zimmer 15,53 m²</p> <p>08 Bad / WC 5,29 m²</p> <p>09 WC 1,92 m²</p> <p>10 Abstellraum 2,97 m²</p> <p>GESAMT 107,81 m²</p>	<p>Balkon 15,33 m²</p> <p>Kellerabteil 1,35 m²</p>

Die in den Plänen eingezeichneten Einrichtungsgegenstände dienen der Illustration und sind nicht im Lieferumfang enthalten (ausgenommen SanitärAusstattungsgegenstände).
Flächangaben basieren auf derzeitigem Planungsstand und können ausführungsbefristet geringfügig abgeändert werden. Ansonsten gilt die Bau- und Ausstattungsbeschreibung.
Änderungen während der Bauausführung infolge Behördenauflagen, haustechnischer und konstruktiver Erfordernisse vorbehalten. Für Möbeleinbauten sind Naturmaße zu nehmen.
* Abweichende Raumhöhe siehe Bau- und Ausstattungsbeschreibung. ** Frostsicheres AV DN 15 - Kemperventil
Stand: 16.05.2024

Obere Donaustraße 23 | 1020 Wien
STIEGE 1 | 2. Obergeschoß | **Top 28**

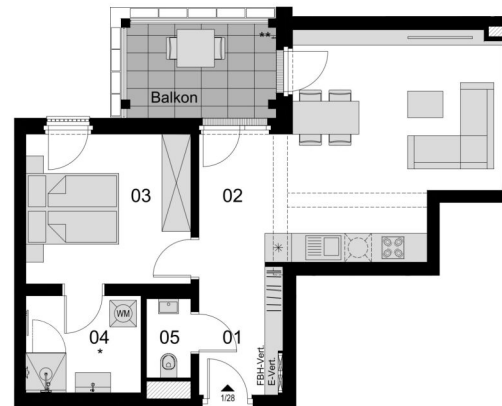

Lage im Gebäude	Wohnnutzflächen	Nebenflächen
<p>Obere Donaustraße 23 Stiege 2 Obere Donaustraße 27 Stiege 2 Stiege 1 Obere Donaustraße 25 Obere Donaustraße 29A DONAUKANAL</p>	<p>01 Vorraum 5,54 m²</p> <p>02 Wohnküche 28,20 m²</p> <p>03 Zimmer 12,59 m²</p> <p>04 Bad / WC 5,66 m²</p> <p>05 WC 1,81 m²</p> <p>GESAMT 53,80 m²</p>	<p>Balkon 7,33 m²</p> <p>Kellerabteil 1,35 m²</p>

Die in den Plänen eingezeichneten Einrichtungsgegenstände dienen der Illustration und sind nicht im Lieferumfang enthalten (ausgenommen SanitärAusstattungsgegenstände).
Flächenangaben basieren auf derzeitigem Planungsstand und können ausführungsbefristet geringfügig abgeändert werden. Ansonsten gilt die Bau- und Ausstattungsbeschreibung.
Änderungen während der Bauausführung infolge Behördenauflagen, haustechnischer und konstruktiver Erfordernisse vorbehalten. Für Möbelleinbauten sind Naturmaße zu nehmen.
* Abweichende Raumhöhe siehe Bau- und Ausstattungsbeschreibung. ** Frostsicheres AV DN 15 - Kerperventil
Stand: 16.05.2024

Obere Donaustraße 23 | 1020 Wien
STIEGE 1 | 2. Obergeschoß | **Top 29**



Lage im Gebäude	Wohnnutzflächen	Nebenflächen
<p>Obere Donaustraße 23 Stiege 2 Obere Donaustraße 27 Stiege 2 Stiege 1 Obere Donaustraße 25 Obere Donaustraße 29A DONAUKANAL</p>	<p>01 Vorraum 2,47 m²</p> <p>02 Wohnküche 27,19 m²</p> <p>03 Zimmer 10,67 m²</p> <p>04 Umkleide 4,21 m²</p> <p>05 Bad 4,41 m²</p> <p>06 WC 2,10 m²</p> <p>07 Abstellraum 2,04 m²</p> <p>GESAMT 53,09 m²</p>	<p>Balkon 7,39 m²</p> <p>Kellerabteil 1,45 m²</p>

Die in den Plänen eingezeichneten Einrichtungsgegenstände dienen der Illustration und sind nicht im Lieferumfang enthalten (ausgenommen Sanitär- und Sanitärgegenstände).
Flächenangaben basieren auf dem derzeitigen Planungsstand und können ausführungsbefristet geringfügig abgeändert werden. Ansonsten gilt die Bau- und Ausstattungsbildbeschreibung.
Änderungen während der Bauausführung infolge Behördenauflagen, haustechnischer und konstruktiver Erfordernisse vorbehalten. Für Möbeleinbauten sind Naturmaße zu nehmen.
* Abweichende Raumhöhe siehe Bau- und Ausstattungsbildbeschreibung. ** Frostsicheres AV DN 15 - Kemperventil
Stand: 16.05.2024



Developed by

2 ZIMMER 53,09 m² WOHNFLÄCHE

KAUFPREIS EIGENNUTZER: € 520.000,00, ANLEGER: € 473.000,00

Obere Donaustraße 23 | 1020 Wien
STIEGE 1 | 2. Obergeschoß | **Top 30**

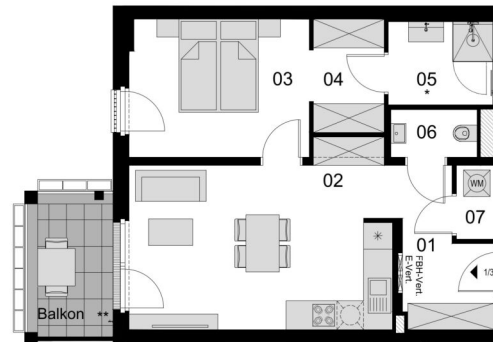

Lage im Gebäude	Wohnnutzflächen	Nebenflächen
<p>Obere Donaustraße 23 Stiege 2 Obere Donaustraße 27 Stiege 2 Stiege 1 Obere Donaustraße 25 Obere Donaustraße 29A DONAUKANAL</p>	<p>01 Vorraum 5,98 m²</p> <p>02 Wohnküche 23,30 m²</p> <p>03 Zimmer 12,60 m²</p> <p>04 Umkleide 4,21 m²</p> <p>05 Bad 4,41 m²</p> <p>06 WC 2,10 m²</p> <p>07 Abstellraum 1,44 m²</p> <p>GESAMT 54,04 m²</p>	<p>Balkon 6,18 m²</p> <p>Kellerabteil 1,45 m²</p>

Die in den Plänen eingezeichneten Einrichtungsgegenstände dienen der Illustration und sind nicht im Lieferumfang enthalten (ausgenommen SanitärAusstattungsgegenstände).
Flächangaben basieren auf derzeitigem Planungsstand und können ausführungsbefristet geringfügig abgeändert werden. Ansonsten gilt die Bau- und Ausstattungsbeschreibung.
Änderungen während der Bauausführung infolge Behördenauflagen, haustechnischer und konstruktiver Erfordernisse vorbehalten. Für Möbeleinbauten sind Naturmaße zu nehmen.
* Abweichende Raumhöhe siehe Bau- und Ausstattungsbeschreibung. ** Frostsicheres AV DN 15 - Kemperventil
Stand: 16.05.2024

Obere Donaustraße 23 | 1020 Wien
STIEGE 1 | 2. Obergeschoß | **Top 31**

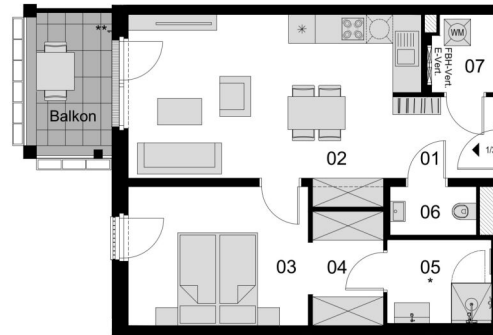

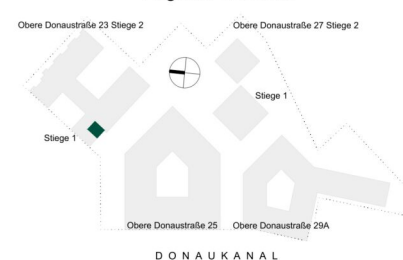
Lage im Gebäude	Wohnnutzflächen	Nebenflächen
	<p>01 Vorraum 4,20 m²</p> <p>02 Wohnküche 24,29 m²</p> <p>03 Zimmer 12,76 m²</p> <p>04 Umkleide 4,24 m²</p>	<p>05 Bad 4,41 m²</p> <p>06 WC 2,13 m²</p> <p>07 Abstellraum 2,38 m²</p> <p>GESAMT 54,41 m²</p>
		<p>Balkon 6,18 m²</p> <p>Kellerabteil 1,45 m²</p>

Die in den Plänen eingezeichneten Einrichtungsgegenstände dienen der Illustration und sind nicht im Lieferumfang enthalten (ausgenommen SanitärAusstattungsgegenstände).
Flächangaben basieren auf derzeitigem Planungsstand und können ausführungsbefdingt geringfügig abgeändert werden. Ansonsten gilt die Bau- und Ausstattungsbeschreibung.
Änderungen während der Bauausführung infolge Behördenauflagen, haustechnischer und konstruktiver Erfordernisse vorbehalten. Für Möbeleinbauten sind Naturmaße zu nehmen.
* Abweichende Raumhöhe siehe Bau- und Ausstattungsbeschreibung. ** Frostsicheres AV DN 15 - Kemperventil
Stand: 16.05.2024

Obere Donaustraße 23 | 1020 Wien
STIEGE 1 | 2. Obergeschoß | **Top 32**

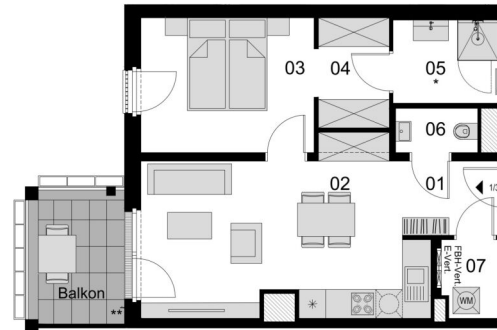

Lage im Gebäude	Wohnnutzflächen	Nebenflächen
	01 Vorraum 3,69 m ² 02 Wohnküche 22,61 m ² 03 Zimmer 11,93 m ² 04 Umkleide 4,09 m ²	05 Bad 4,41 m ² 06 WC 1,86 m ² 07 Abstellraum 2,26 m ² GESAMT 50,85 m ²
		Balkon 6,55 m ² Kellerabteil 1,45 m ²

Die in den Plänen eingezeichneten Einrichtungsgegenstände dienen der Illustration und sind nicht im Lieferumfang enthalten (ausgenommen SanitärAusstattungsgegenstände).
 Flächenangaben basieren auf derzeitigem Planungsstand und können ausführungsbefdingt geringfügig abgeändert werden. Ansonsten gilt die Bau- und Ausstattungsbeschreibung.
 Änderungen während der Bauausführung infolge Behördenauflagen, haustechnischer und konstruktiver Erfordernisse vorbehalten. Für Möbeleinbauten sind Naturmaße zu nehmen.
 * Abweichende Raumhöhe siehe Bau- und Ausstattungsbeschreibung. ** Frostsicheres AV DN 15 - Kemperventil
 Stand: 16.05.2024

2 ZIMMER 50,85 m² WOHNFLÄCHE

KAUFPREIS EIGENNUTZER: € 481.000,00, ANLEGER: € 438.000,00

Obere Donaustraße 23 | 1020 Wien
STIEGE 1 | 3.Obergeschoß | **Top 34**

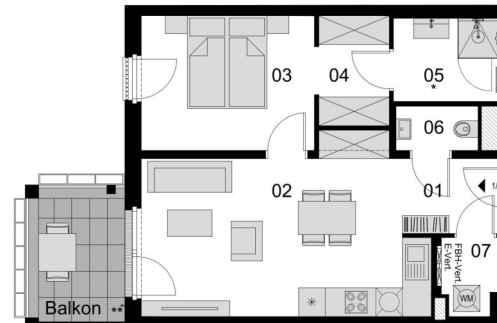

Lage im Gebäude	Wohnnutzflächen	Nebenflächen
<p>Obere Donaustraße 23 Stiege 2 Obere Donaustraße 27 Stiege 2 Stiege 1 Obere Donaustraße 25 Obere Donaustraße 29A DONAUKANAL</p>	<p>01 Vorraum 3,71 m²</p> <p>02 Wohnküche 23,25 m²</p> <p>03 Zimmer 11,91 m²</p> <p>04 Umkleide 4,08 m²</p> <p>05 Bad 4,41 m²</p> <p>06 WC 1,85 m²</p> <p>07 Abstellraum 2,14 m²</p> <p>GESAMT 51,35 m²</p>	<p>Balkon 6,55 m²</p> <p>Kellerabteil 1,54 m²</p>

Die in den Plänen eingezeichneten Einrichtungsgegenstände dienen der Illustration und sind nicht im Lieferumfang enthalten (ausgenommen SanitärAusstattungsgegenstände).
Flächangaben basieren auf derzeitigem Planungsstand und können ausführungsbefristet geringfügig abgeändert werden. Ansonsten gilt die Bau- und Ausstattungsbeschreibung.
Änderungen während der Bauausführung infolge Behördenauflagen, haustechnischer und konstruktiver Erfordernisse vorbehalten. Für Möbeleinbauten sind Naturmaße zu nehmen.
* Abweichende Raumhöhe siehe Bau- und Ausstattungsbeschreibung. ** Frostsicheres AV DN 15 - Kemperventil
Stand: 16.05.2024

2 ZIMMER 51,35 m² WOHNFLÄCHE

KAUFPREIS EIGENNUTZER: € 499.000,00, ANLEGER: € 461.000,00

Obere Donaustraße 23 | 1020 Wien
STIEGE 1 | 3.Obergeschoß | **Top 37**



Lage im Gebäude	Wohnnutzflächen	Nebenflächen
	01 Vorraum 3,93 m ² 02 Gang 8,71 m ² 03 Wohnküche 33,34 m ² 04 Zimmer 12,78 m ² 05 Zimmer 11,02 m ² 06 Abstellraum 3,22 m ² 07 Bad / WC 6,28 m ² 08 WC 1,98 m ² GESAMT 81,26 m ²	Balkon 12,28 m ² Kellerabteil 2,44 m ²

Die in den Plänen eingezeichneten Einrichtungsgegenstände dienen der Illustration und sind nicht im Lieferumfang enthalten (ausgenommen SanitärAusstattungsgegenstände).
 Flächenangaben basieren auf derzeitigem Planungsstand und können ausführungsbefristet geringfügig abgeändert werden. Ansonsten gilt die Bau- und Ausstattungsbeschreibung.
 Änderungen während der Bauausführung infolge Behördenauflagen, haustechnischer und konstruktiver Erfordernisse vorbehalten. Für Möbeleinbauten sind Naturmaße zu nehmen.
 * Abweichende Raumhöhe siehe Bau- und Ausstattungsbeschreibung. ** Frostsicheres AV DN 15 - Kemperventil
 Stand: 16.05.2024

3 ZIMMER 81,26 m² WOHNFLÄCHE

KAUFPREIS EIGENNUTZER: € 850.000,00, ANLEGER: € 773.000,00

Obere Donaustraße 23 | 1020 Wien
STIEGE 1 | 3.Obergeschoß | **Top 38**

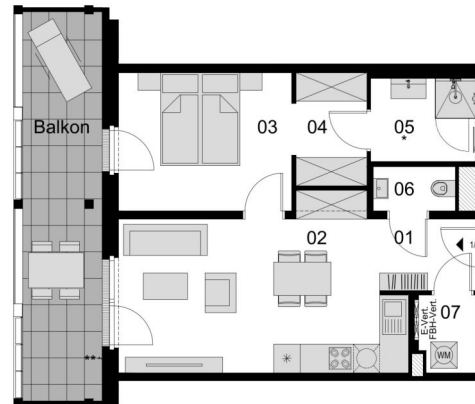

Lage im Gebäude	Wohnnutzflächen	Nebenflächen
	<p>01 Vorraum 3,56 m²</p> <p>02 Wohnküche 22,70 m²</p> <p>03 Zimmer 12,22 m²</p> <p>04 Umkleide 4,22 m²</p>	<p>05 Bad 4,41 m²</p> <p>06 WC 1,85 m²</p> <p>07 Abstellraum 2,23 m²</p> <p>GESAMT 51,19 m²</p>
		<p>Balkon 15,78 m²</p> <p>Kellerabteil 2,44 m²</p>

Die in den Plänen eingezeichneten Einrichtungsgegenstände dienen der Illustration und sind nicht im Lieferumfang enthalten (ausgenommen SanitärAusstattungsgegenstände).
Flächangaben basieren auf derzeitigem Planungsstand und können ausführungsbefdingt geringfügig abgeändert werden. Ansonsten gilt die Bau- und Ausstattungsbeschreibung.
Änderungen während der Bauausführung infolge Behördenauflagen, haustechnischer und konstruktiver Erfordernisse vorbehalten. Für Möbeleinbauten sind Naturmaße zu nehmen.
* Abweichende Raumhöhe siehe Bau- und Ausstattungsbeschreibung. ** Frostsicheres AV DN 15 - Kemperventil
Stand: 16.05.2024

Obere Donaustraße 23 | 1020 Wien
STIEGE 1 | 3.Obergeschoß | **Top 39**

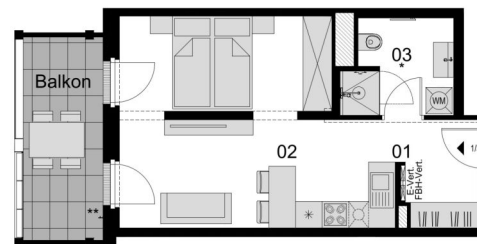

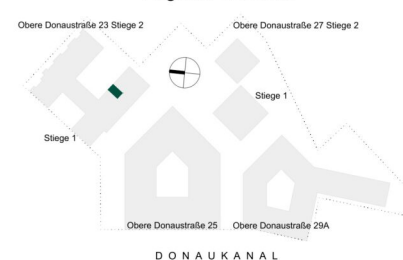
Lage im Gebäude	Wohnnutzflächen	Nebenflächen
	<p>01 Vorraum 4,18 m²</p> <p>02 Wohnküche 25,59 m²</p> <p>03 Bad / WC 5,12 m²</p> <p>GESAMT 34,89 m²</p>	<p>Balkon 8,26 m²</p> <p>Kellerabteil 2,44 m²</p>

Die in den Plänen eingezeichneten Einrichtungsgegenstände dienen der Illustration und sind nicht im Lieferumfang enthalten (ausgenommen SanitärAusstattungsgegenstände).
Flächenangaben basieren auf derzeitigem Planungsstand und können ausführungsbefdingt geringfügig abgeändert werden. Ansonsten gilt die Bau- und Ausstattungsbeschreibung.
Änderungen während der Bauausführung infolge Behördenauflagen, haustechnischer und konstruktiver Erfordernisse vorbehalten. Für Möbeleinbauten sind Naturmaße zu nehmen.
* Abweichende Raumhöhe siehe Bau- und Ausstattungsbeschreibung. ** Frostsicheres AV DN 15 - Kemperventil
Stand: 16.05.2024

1.5 ZIMMER 34,89 m² WOHNFLÄCHE

KAUFPREIS EIGENNUTZER: € 373.000,00, ANLEGER: € 339.000,00

Obere Donaustraße 23 | 1020 Wien
STIEGE 1 | 3.Obergeschoß | **Top 40**

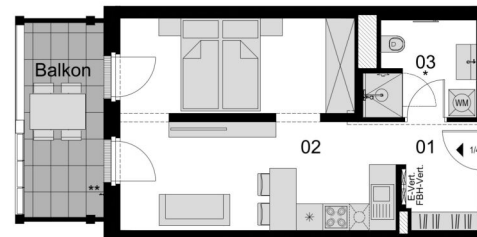

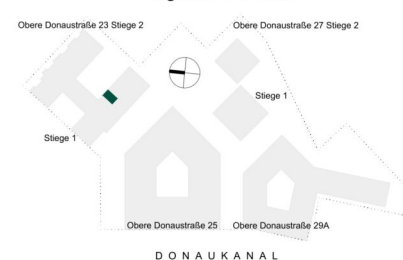
Lage im Gebäude	Wohnnutzflächen	Nebenflächen
 <p>Obere Donaustraße 23 Stiege 2 Obere Donaustraße 27 Stiege 2 Stiege 1 Obere Donaustraße 25 Obere Donaustraße 29A DONAUKANAL</p>	<p>01 Vorraum 4,21 m² 02 Wohnküche 26,69 m² 03 Bad / WC 5,12 m²</p> <p>GESAMT 36,02 m²</p>	<p>Balkon 7,90 m² Kellerabteil 2,44 m²</p>

Die in den Plänen eingezeichneten Einrichtungsgegenstände dienen der Illustration und sind nicht im Lieferumfang enthalten (ausgenommen SanitärAusstattungsgegenstände).
Flächenangaben basieren auf derzeitigem Planungsstand und können ausführungsbefdingt geringfügig abgeändert werden. Ansonsten gilt die Bau- und Ausstattungsbeschreibung.
Änderungen während der Bauausführung infolge Behördenauflagen, haustechnischer und konstruktiver Erfordernisse vorbehalten. Für Möbeleinbauten sind Naturmaße zu nehmen.
* Abweichende Raumhöhe siehe Bau- und Ausstattungsbeschreibung. ** Frostsicheres AV DN 15 - Kemperventil
Stand: 16.05.2024

Obere Donaustraße 23 | 1020 Wien
STIEGE 1 | 3.Obergeschoß | **Top 41**

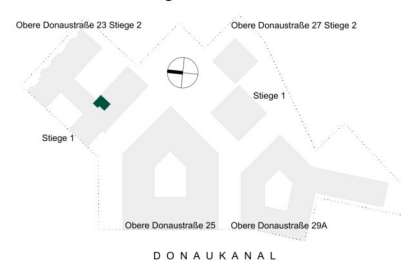

Lage im Gebäude	Wohnnutzflächen	Nebenflächen
	<ul style="list-style-type: none"> 01 Vorraum 3,21 m² 02 Wohnküche 35,01 m² 03 Bad / WC 5,12 m² 04 Abstellraum 2,51 m² GESAMT 45,85 m² 	<ul style="list-style-type: none"> Balkon 8,78 m² Kellerabteil 2,44 m²

Die in den Plänen eingezeichneten Einrichtungsgegenstände dienen der Illustration und sind nicht im Lieferumfang enthalten (ausgenommen SanitärAusstattungsgegenstände).
Flächangaben basieren auf derzeitigem Planungsstand und können ausführungsbefdingt geringfügig abgeändert werden. Ansonsten gilt die Bau- und Ausstattungsbeschreibung.
Änderungen während der Bauausführung infolge Behördenauflagen, haustechnischer und konstruktiver Erfordernisse vorbehalten. Für Möbeleinbauten sind Naturmaße zu nehmen.
* Abweichende Raumhöhe siehe Bau- und Ausstattungsbeschreibung. ** Frostsicheres AV DN 15 - Kemperventil
Stand: 16.05.2024

Obere Donaustraße 23 | 1020 Wien
STIEGE 1 | 3.Obergeschoß | **Top 42**



Lage im Gebäude	Wohnnutzflächen	Nebenflächen	
	01 Vorraum 11,87 m ² 02 Wohnküche 35,49 m ² 03 Gang 4,04 m ² 04 Zimmer 12,88 m ² 05 Bad 4,41 m ²	06 Zimmer 13,41 m ² 07 Zimmer 15,53 m ² 08 Bad / WC 5,29 m ² 09 WC 1,92 m ² 10 Abstellraum 2,97 m ² GESAMT 107,81 m ²	Balkon 15,33 m ² Kellerabteil 2,44 m ²

Die in den Plänen eingezeichneten Einrichtungsgegenstände dienen der Illustration und sind nicht im Lieferumfang enthalten (ausgenommen SanitärAusstattungsgegenstände).
 Flächenangaben basieren auf derzeitigem Planungsstand und können ausführungsbefristet geringfügig abgeändert werden. Ansonsten gilt die Bau- und Ausstattungsbeschreibung.
 Änderungen während der Bauausführung infolge Behördenauflagen, haustechnischer und konstruktiver Erfordernisse vorbehalten. Für Möbelleinbauten sind Naturmaße zu nehmen.
 * Abweichende Raumhöhe siehe Bau- und Ausstattungsbeschreibung. ** Frostsicheres AV DN 15 - Kemperventil
 Stand: 16.05.2024

4 ZIMMER 107,81 m² WOHNFLÄCHE

KAUFPREIS EIGENNUTZER: € 1.072.000,00, ANLEGER: € 975.000,00

Obere Donaustraße 23 | 1020 Wien
STIEGE 1 | 3. Obergeschoß | **Top 43**

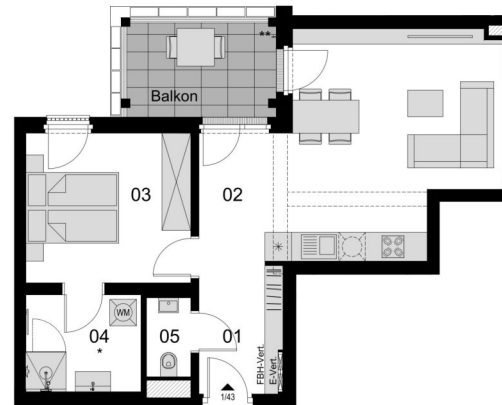

Lage im Gebäude	Wohnnutzflächen	Nebenflächen
	01 Vorraum 5,54 m ² 02 Wohnküche 28,20 m ² 03 Zimmer 12,59 m ²	04 Bad / WC 5,66 m ² 05 WC 1,81 m ² GESAMT 53,80 m ²
		Balkon 7,33 m ² Kellerabteil 2,44 m ²

Die in den Plänen eingezeichneten Einrichtungsgegenstände dienen der Illustration und sind nicht im Lieferumfang enthalten (ausgenommen SanitärAusstattungsgegenstände).
 Flächenangaben basieren auf derzeitigem Planungsstand und können ausführungsbefristet geringfügig abgeändert werden. Ansonsten gilt die Bau- und Ausstattungsbeschreibung.
 Änderungen während der Bauausführung infolge Behördenauflagen, haustechnischer und konstruktiver Erfordernisse vorbehalten. Für Möbeleinbauten sind Naturmaße zu nehmen.
 * Abweichende Raumhöhe siehe Bau- und Ausstattungsbeschreibung. ** Frostsicheres AV DN 15 - Kerperventil
 Stand: 16.05.2024

Obere Donaustraße 23 | 1020 Wien
STIEGE 1 | 3. Obergeschoß | **Top 44**



Lage im Gebäude	Wohnnutzflächen	Nebenflächen
	01 Vorraum 2,47 m ² 02 Wohnküche 27,19 m ² 03 Zimmer 10,67 m ² 04 Umkleide 4,21 m ²	05 Bad 4,41 m ² 06 WC 2,10 m ² 07 Abstellraum 2,04 m ² GESAMT 53,09 m ²
		Balkon 7,39 m ² Kellerabteil 2,44 m ²

Die in den Plänen eingezeichneten Einrichtungsgegenstände dienen der Illustration und sind nicht im Lieferumfang enthalten (ausgenommen SanitärAusstattungsgegenstände).
 Flächenangaben basieren auf derzeitigem Planungsstand und können ausführungsbefristet geringfügig abgeändert werden. Ansonsten gilt die Bau- und Ausstattungsbeschreibung.
 Änderungen während der Bauausführung infolge Behördenauflagen, haustechnischer und konstruktiver Erfordernisse vorbehalten. Für Möbeleinbauten sind Naturmaße zu nehmen.
 * Abweichende Raumhöhe siehe Bau- und Ausstattungsbeschreibung. ** Frostsicheres AV DN 15 - Kemperventil
 Stand: 16.05.2024

2 ZIMMER 53,09 m² WOHNFLÄCHE

KAUFPREIS EIGENNUTZER: € 543.000,00, ANLEGER: € 494.000,00

Obere Donaustraße 23 | 1020 Wien
STIEGE 1 | 3. Obergeschoß | **Top 45**

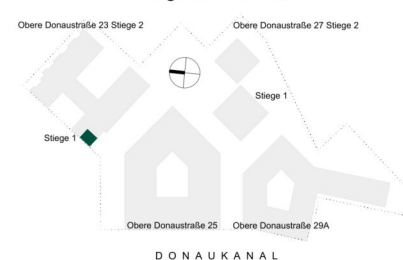

Lage im Gebäude	Wohnnutzflächen	Nebenflächen
 <p>Obere Donaustraße 23 Stiege 2 Obere Donaustraße 27 Stiege 2 Stiege 1 Obere Donaustraße 25 Obere Donaustraße 29A DONAUKANAL</p>	<p>01 Vorraum 5,98 m²</p> <p>02 Wohnküche 23,30 m²</p> <p>03 Zimmer 12,60 m²</p> <p>04 Umkleide 4,21 m²</p> <p>05 Bad 4,41 m²</p> <p>06 WC 2,10 m²</p> <p>07 Abstellraum 1,44 m²</p> <p>GESAMT 54,04 m²</p>	<p>Balkon 6,18 m²</p> <p>Kellerabteil 2,44 m²</p>

Die in den Plänen eingezeichneten Einrichtungsgegenstände dienen der Illustration und sind nicht im Lieferumfang enthalten (ausgenommen Sanitär- und Sanitärgegenstände).
Flächangaben basieren auf dem derzeitigen Planungsstand und können ausführungsbefristet geringfügig abgeändert werden. Ansonsten gilt die Bau- und Ausstattungsbeschreibung.
Änderungen während der Bauausführung infolge Behördenauflagen, haustechnischer und konstruktiver Erfordernisse vorbehalten. Für Möbeleinbauten sind Naturmaße zu nehmen.
* Abweichende Raumhöhe siehe Bau- und Ausstattungsbeschreibung. ** Frostsicheres AV DN 15 - Kemperventil
Stand: 16.05.2024

Obere Donaustraße 23 | 1020 Wien
STIEGE 1 | 3. Obergeschoß | **Top 46**

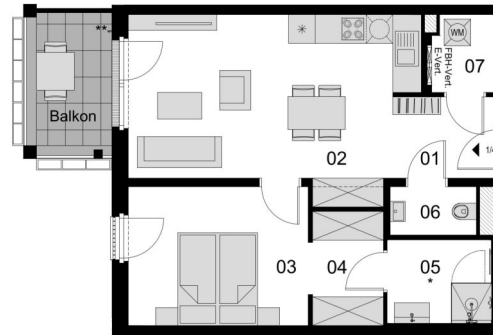

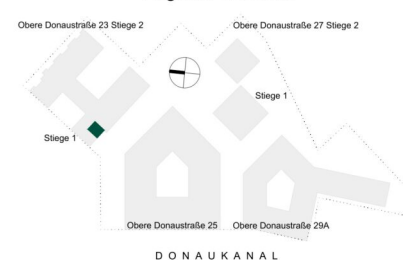
Lage im Gebäude	Wohnnutzflächen	Nebenflächen
	<p>01 Vorraum 4,20 m²</p> <p>02 Wohnküche 24,29 m²</p> <p>03 Zimmer 12,76 m²</p> <p>04 Umkleide 4,24 m²</p>	<p>05 Bad 4,41 m²</p> <p>06 WC 2,13 m²</p> <p>07 Abstellraum 2,38 m²</p> <p>GESAMT 54,41 m²</p>
		<p>Balkon 6,18 m²</p> <p>Kellerabteil 2,44 m²</p>

Die in den Plänen eingezeichneten Einrichtungsgegenstände dienen der Illustration und sind nicht im Lieferumfang enthalten (ausgenommen SanitärAusstattungsgegenstände).
Flächenangaben basieren auf derzeitigem Planungsstand und können ausführungsbefdingt geringfügig abgeändert werden. Ansonsten gilt die Bau- und Ausstattungsbeschreibung.
Änderungen während der Bauausführung infolge Behördenauflagen, haustechnischer und konstruktiver Erfordernisse vorbehalten. Für Möbeleinbauten sind Naturmaße zu nehmen.
* Abweichende Raumhöhe siehe Bau- und Ausstattungsbeschreibung. ** Frostsicheres AV DN 15 - Kemperventil
Stand: 16.05.2024

Obere Donaustraße 23 | 1020 Wien
STIEGE 1 | 4. Obergeschoß | **Top 48**

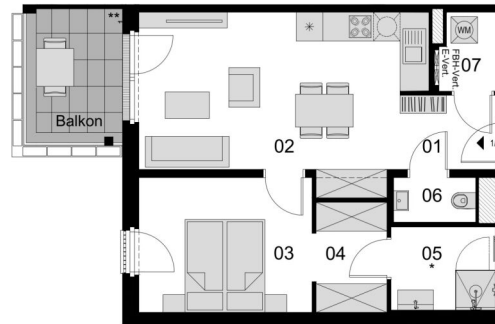

Lage im Gebäude	Wohnnutzflächen	Nebenflächen
<p>Obere Donaustraße 23 Stiege 2</p> <p>Obere Donaustraße 27 Stiege 2</p> <p>Stiege 1</p> <p>Obere Donaustraße 25</p> <p>Obere Donaustraße 29A</p> <p>D O N A U K A N A L</p>	<p>01 Vorraum 3,67 m²</p> <p>02 Wohnküche 23,16 m²</p> <p>03 Zimmer 11,93 m²</p> <p>04 Umkleide 4,09 m²</p> <p>05 Bad 4,41 m²</p> <p>06 WC 1,86 m²</p> <p>07 Abstellraum 2,22 m²</p> <p>GESAMT 51,34 m²</p>	<p>Balkon 6,61 m²</p> <p>Kellerabteil 2,36 m²</p>

Die in den Plänen eingezeichneten Einrichtungsgegenstände dienen der Illustration und sind nicht im Lieferumfang enthalten (ausgenommen SanitärAusstattungsgegenstände).
Flächangaben basieren auf derzeitigem Planungsstand und können ausführungsbefristet geringfügig abgeändert werden. Ansonsten gilt die Bau- und Ausstattungsbeschreibung.
Änderungen während der Bauausführung infolge Behördenauflagen, haustechnischer und konstruktiver Erfordernisse vorbehalten. Für Möbeleinbauten sind Naturmaße zu nehmen.
* Abweichende Raumhöhe siehe Bau- und Ausstattungsbeschreibung. ** Frostsicheres AV DN 15 - Kemperventil
Stand: 16.05.2024

Obere Donaustraße 23 | 1020 Wien
STIEGE 1 | 4.Obergeschoß | **Top 49**

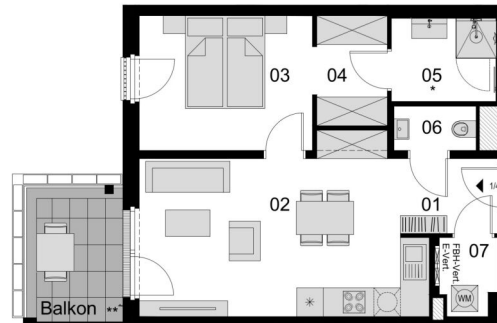

Lage im Gebäude	Wohnnutzflächen	Nebenflächen
<p>Obere Donaustraße 23 Stiege 2 Obere Donaustraße 27 Stiege 2 Stiege 1 Obere Donaustraße 25 Obere Donaustraße 29A DONAUKANAL</p>	<p>01 Vorraum 3,71 m²</p> <p>02 Wohnküche 23,25 m²</p> <p>03 Zimmer 11,91 m²</p> <p>04 Umkleide 4,08 m²</p> <p>05 Bad 4,41 m²</p> <p>06 WC 1,85 m²</p> <p>07 Abstellraum 2,14 m²</p> <p>GESAMT 51,35 m²</p>	<p>Balkon 6,61 m²</p> <p>Kellerabteil 2,36 m²</p>

Die in den Plänen eingezeichneten Einrichtungsgegenstände dienen der Illustration und sind nicht im Lieferumfang enthalten (ausgenommen SanitärAusstattungsgegenstände).
Flächangaben basieren auf derzeitigem Planungsstand und können ausführungsbdingt geringfügig abgeändert werden. Ansonsten gilt die Bau- und Ausstattungsbeschreibung.
Änderungen während der Bauausführung infolge Behördenauflagen, haustechnischer und konstruktiver Erfordernisse vorbehalten. Für Möbeleinbauten sind Naturmaße zu nehmen.
* Abweichende Raumhöhe siehe Bau- und Ausstattungsbeschreibung. ** Frostsicheres AV DN 15 - Kemperventil
Stand: 16.05.2024

2 ZIMMER 51,35 m² WOHNFLÄCHE

KAUFPREIS EIGENNUTZER: € 531.000,00, ANLEGER: € 482.000,00

Obere Donaustraße 23 | 1020 Wien
STIEGE 1 | 4.Obergeschoß | **Top 51**

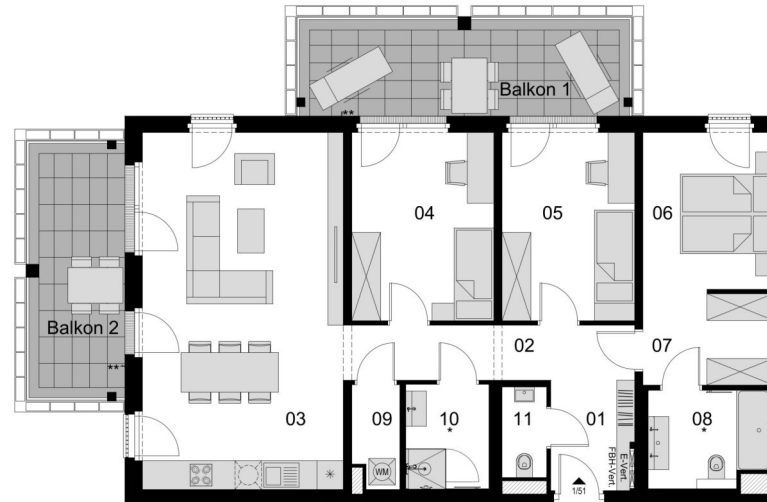

Lage im Gebäude	Wohnnutzflächen	Nebenflächen	
	01 Vorraum 4,60 m ² 02 Gang 8,22 m ² 03 Wohnküche 36,72 m ² 04 Zimmer 13,67 m ² 05 Zimmer 12,74 m ² 06 Zimmer 10,46 m ² 07 Umkleide 6,23 m ²	08 Bad / WC 5,790 m ² 09 Abstellraum 2,38 m ² 10 Bad 4,41 m ² 11 WC 2,05 m ² GESAMT 107,18 m ²	Balkon 1 16,25 m ² Balkon 2 12,47 m ² Kellerabteil 1,44 m ²

Die in den Plänen eingezeichneten Einrichtungsgegenstände dienen der Illustration und sind nicht im Lieferumfang enthalten (ausgenommen SanitärAusstattungsgegenstände).
 Flächenangaben basieren auf derzeitigem Planungsstand und können ausführungsbefristet geringfügig abgeändert werden. Ansonsten gilt die Bau- und Ausstattungsbeschreibung.
 Änderungen während der Bauausführung infolge Behördenauflagen, haustechnischer und konstruktiver Erfordernisse vorbehalten. Für Möbeleinbauten sind Naturmaße zu nehmen.
 * Abweichende Raumhöhe siehe Bau- und Ausstattungsbeschreibung. ** Frostsicheres AV DN 15 - Kemperventil
 Stand: 16.05.2024

4 ZIMMER 107,18 m² WOHNFLÄCHE

KAUFPREIS EIGENNUTZER: € 1.235.000,00, ANLEGER: € 1.123.000,00

Obere Donaustraße 23 | 1020 Wien
STIEGE 1 | 4.Obergeschoß | **Top 52**



Lage im Gebäude	Wohnnutzflächen	Nebenflächen
	01 Vorraum 3,93 m ² 02 Gang 8,71 m ² 03 Wohnküche 33,34 m ² 04 Zimmer 12,78 m ² 05 Zimmer 11,02 m ² 06 Abstellraum 3,22 m ² 07 Bad / WC 6,28 m ² 08 WC 1,98 m ² GESAMT 81,26 m ²	Balkon 12,28 m ² Kellerabteil 1,55 m ²

Die in den Plänen eingezeichneten Einrichtungsgegenstände dienen der Illustration und sind nicht im Lieferumfang enthalten (ausgenommen SanitärAusstattungsgegenstände).
 Flächenangaben basieren auf derzeitigem Planungsstand und können ausführungsbefristet geringfügig abgeändert werden. Ansonsten gilt die Bau- und Ausstattungsbeschreibung.
 Änderungen während der Bauausführung infolge Behördenauflagen, haustechnischer und konstruktiver Erfordernisse vorbehalten. Für Möbeleinbauten sind Naturmaße zu nehmen.
 * Abweichende Raumhöhe siehe Bau- und Ausstattungsbeschreibung. ** Frostsicheres AV DN 15 - Kemperventil
 Stand: 16.05.2024

3 ZIMMER 81,26 m² WOHNFLÄCHE

KAUFPREIS EIGENNUTZER: € 888.000,00, ANLEGER: € 807.000,00

Obere Donaustraße 23 | 1020 Wien
STIEGE 1 | 4.Obergeschoß | **Top 53**

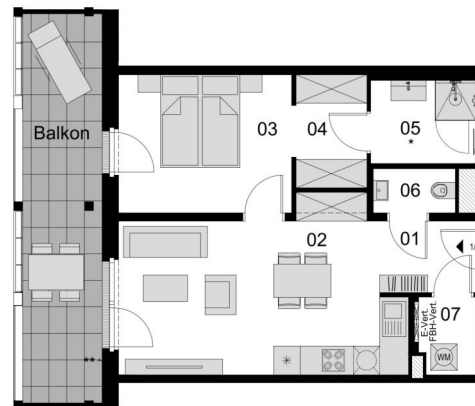

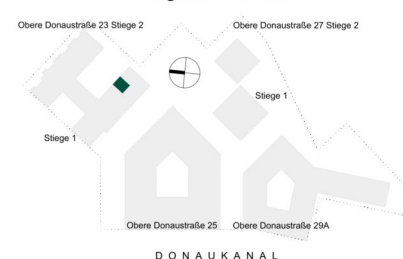
Lage im Gebäude	Wohnnutzflächen	Nebenflächen
	<p>01 Vorraum 3,56 m²</p> <p>02 Wohnküche 22,70 m²</p> <p>03 Zimmer 12,22 m²</p> <p>04 Umkleide 4,22 m²</p>	<p>05 Bad 4,41 m²</p> <p>06 WC 1,85 m²</p> <p>07 Abstellraum 2,23 m²</p> <p>GESAMT 51,19 m²</p>
		<p>Balkon 15,78 m²</p> <p>Kellerabteil 1,55 m²</p>

Die in den Plänen eingezeichneten Einrichtungsgegenstände dienen der Illustration und sind nicht im Lieferumfang enthalten (ausgenommen SanitärAusstattungsgegenstände).
Flächangaben basieren auf derzeitigem Planungsstand und können ausführungsbefristet geringfügig abgeändert werden. Ansonsten gilt die Bau- und Ausstattungsbeschreibung.
Änderungen während der Bauausführung infolge Behördenauflagen, haustechnischer und konstruktiver Erfordernisse vorbehalten. Für Möbeleinbauten sind Naturmaße zu nehmen.
* Abweichende Raumhöhe siehe Bau- und Ausstattungsbeschreibung. ** Frostsicheres AV DN 15 - Kemperventil
Stand: 16.05.2024

Obere Donaustraße 23 | 1020 Wien
STIEGE 1 | 4.Obergeschoß | **Top 54**

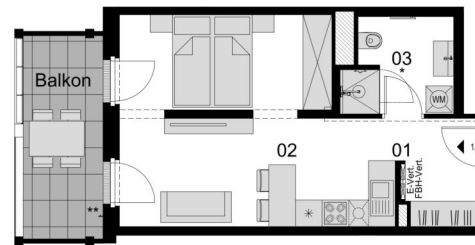

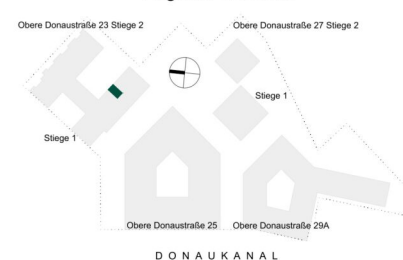
Lage im Gebäude	Wohnnutzflächen	Nebenflächen
	<p>01 Vorraum 4,18 m²</p> <p>02 Wohnküche 25,59 m²</p> <p>03 Bad / WC 5,12 m²</p> <p>GESAMT 34,89 m²</p>	<p>Balkon 8,26 m²</p> <p>Kellerabteil 1,95 m²</p>

Die in den Plänen eingezeichneten Einrichtungsgegenstände dienen der Illustration und sind nicht im Lieferumfang enthalten (ausgenommen SanitärAusstattungsgegenstände).
Flächenangaben basieren auf derzeitigem Planungsstand und können ausführungsbefdingt geringfügig abgeändert werden. Ansonsten gilt die Bau- und Ausstattungsbeschreibung.
Änderungen während der Bauausführung infolge Behördenauflagen, haustechnischer und konstruktiver Erfordernisse vorbehalten. Für Möbeleinbauten sind Naturmaße zu nehmen.
* Abweichende Raumhöhe siehe Bau- und Ausstattungsbeschreibung. ** Frostsicheres AV DN 15 - Kemperventil
Stand: 16.05.2024

Obere Donaustraße 23 | 1020 Wien
STIEGE 1 | 4.Obergeschoß | **Top 55**

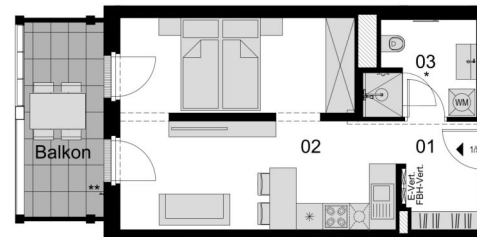

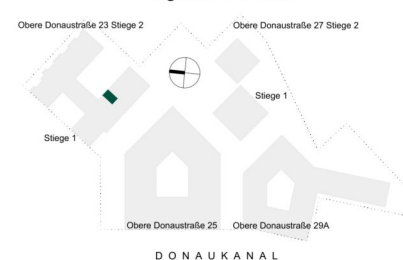
Lage im Gebäude	Wohnnutzflächen	Nebenflächen
 <p>Obere Donaustraße 23 Stiege 2 Obere Donaustraße 27 Stiege 2 Stiege 1 Obere Donaustraße 25 Obere Donaustraße 29A DONAUKANAL</p>	<p>01 Vorraum 4,21 m² 02 Wohnküche 26,69 m² 03 Bad / WC 5,12 m²</p> <p>GESAMT 36,02 m²</p>	<p>Balkon 7,90 m² Kellerabteil 1,35 m²</p>

Die in den Plänen eingezeichneten Einrichtungsgegenstände dienen der Illustration und sind nicht im Lieferumfang enthalten (ausgenommen SanitärAusstattungsgegenstände).
Flächenangaben basieren auf derzeitigem Planungsstand und können ausführend bedingt geringfügig abgeändert werden. Ansonsten gilt die Bau- und Ausstattungsbeschreibung.
Änderungen während der Bauausführung infolge Behördenauflagen, haustechnischer und konstruktiver Erfordernisse vorbehalten. Für Möbeleinbauten sind Naturmaße zu nehmen.
* Abweichende Raumhöhe siehe Bau- und Ausstattungsbeschreibung. ** Frostsicheres AV DN 15 - Kemperventil
Stand: 16.05.2024

1.5 ZIMMER 36,02 m² WOHNFLÄCHE

KAUFPREIS EIGENNUTZER: € 400.000,00, ANLEGER: € 363.000,00

Obere Donaustraße 23 | 1020 Wien
STIEGE 1 | 4.Obergeschoß | **Top 56**

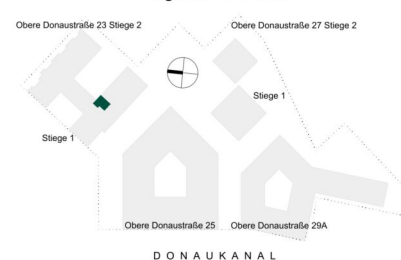

Lage im Gebäude	Wohnnutzflächen	Nebenflächen
	<ul style="list-style-type: none"> 01 Vorraum 3,21 m² 02 Wohnküche 35,01 m² 03 Bad / WC 5,12 m² 04 Abstellraum 2,51 m² GESAMT 45,85 m² 	<ul style="list-style-type: none"> Balkon 8,78 m² Kellerabteil 1,35 m²

Die in den Plänen eingezeichneten Einrichtungsgegenstände dienen der Illustration und sind nicht im Lieferumfang enthalten (ausgenommen SanitärAusstattungsgegenstände).
Flächangaben basieren auf derzeitigem Planungsstand und können ausführungsbefdingt geringfügig abgeändert werden. Ansonsten gilt die Bau- und Ausstattungsbeschreibung.
Änderungen während der Bauausführung infolge Behördenauflagen, haustechnischer und konstruktiver Erfordernisse vorbehalten. Für Möbeleinbauten sind Naturmaße zu nehmen.
* Abweichende Raumhöhe siehe Bau- und Ausstattungsbeschreibung. ** Frostsicheres AV DN 15 - Kemperventil
Stand: 16.05.2024

Obere Donaustraße 23 | 1020 Wien
STIEGE 1 | 4.Obergeschoß | **Top 57**



Lage im Gebäude	Wohnnutzflächen	Nebenflächen	
<p>Obere Donaustraße 23 Stiege 2 Obere Donaustraße 27 Stiege 2 Stiege 1 Obere Donaustraße 25 Obere Donaustraße 29A DONAUKANAL</p>	01 Vorraum 11,87 m ²	06 Zimmer 13,41 m ²	
	02 Wohnküche 35,49 m ²	07 Zimmer 15,53 m ²	
	03 Gang 4,04 m ²	08 Bad / WC 5,29 m ²	
	04 Zimmer 12,88 m ²	09 WC 1,92 m ²	
	05 Bad 4,41 m ²	10 Abstellraum 2,97 m ²	
		GESAMT 107,81 m ²	Balkon 15,33 m ² Kellerabteil 1,35 m ²

Die in den Plänen eingezeichneten Einrichtungsgegenstände dienen der Illustration und sind nicht im Lieferumfang enthalten (ausgenommen SanitärAusstattungsgegenstände).
Flächangaben basieren auf derzeitigem Planungsstand und können ausführungsbündig geringfügig abgeändert werden. Ansonsten gilt die Bau- und Ausstattungsbeschreibung.
Änderungen während der Bauausführung infolge Behördenauflagen, haustechnischer und konstruktiver Erfordernisse vorbehalten. Für Möbeleinbauten sind Naturmaße zu nehmen.
* Abweichende Raumhöhe siehe Bau- und Ausstattungsbeschreibung. ** Frostsicheres AV DN 15 - Kemperventil
Stand: 16.05.2024

4 ZIMMER 107,81 m² WOHNFLÄCHE

KAUFPREIS EIGENNUTZER: € 1.121.000,00, ANLEGER: € 1.019.000,00

Obere Donaustraße 23 | 1020 Wien
STIEGE 1 | 4. Obergeschoß | **Top 58**

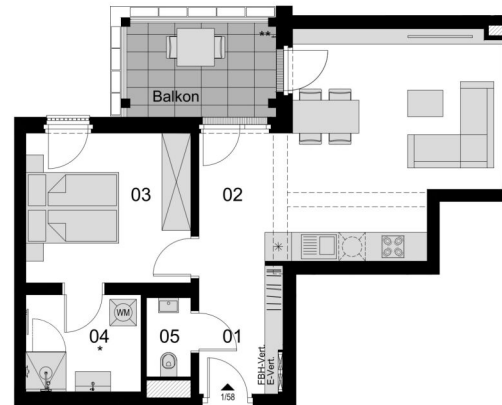

Lage im Gebäude	Wohnnutzflächen	Nebenflächen
<p>Obere Donaustraße 23 Stiege 2 Obere Donaustraße 27 Stiege 2 Stiege 1 Obere Donaustraße 25 Obere Donaustraße 29A DONAUKANAL</p>	<p>01 Vorraum 5,54 m²</p> <p>02 Wohnküche 28,20 m²</p> <p>03 Zimmer 12,59 m²</p> <p>04 Bad / WC 5,66 m²</p> <p>05 WC 1,81 m²</p> <p>GESAMT 53,80 m²</p>	<p>Balkon 7,33 m²</p> <p>Kellerabteil 1,35 m²</p>

Die in den Plänen eingezeichneten Einrichtungsgegenstände dienen der Illustration und sind nicht im Lieferumfang enthalten (ausgenommen SanitärAusstattungsgegenstände).
Flächenangaben basieren auf derzeitigem Planungsstand und können ausführungsbefristet geringfügig abgeändert werden. Ansonsten gilt die Bau- und Ausstattungsbeschreibung.
Änderungen während der Bauausführung infolge Behördenauflagen, haustechnischer und konstruktiver Erfordernisse vorbehalten. Für Möbeleinbauten sind Naturmaße zu nehmen.
* Abweichende Raumhöhe siehe Bau- und Ausstattungsbeschreibung. ** Frostsicheres AV DN 15 - Kemperventil
Stand: 16.05.2024

Obere Donaustraße 23 | 1020 Wien
STIEGE 1 | 4. Obergeschoß | **Top 59**



Lage im Gebäude	Wohnnutzflächen	Nebenflächen
	<p>01 Vorraum 2,47 m²</p> <p>02 Wohnküche 27,19 m²</p> <p>03 Zimmer 10,67 m²</p> <p>04 Umkleide 4,21 m²</p>	<p>05 Bad 4,41 m²</p> <p>06 WC 2,10 m²</p> <p>07 Abstellraum 2,04 m²</p> <p>GESAMT 53,09 m²</p>
		<p>Balkon 7,39 m²</p> <p>Kellerabteil 1,35 m²</p>

Die in den Plänen eingezeichneten Einrichtungsgegenstände dienen der Illustration und sind nicht im Lieferumfang enthalten (ausgenommen SanitärAusstattungsgegenstände).
Flächenangaben basieren auf derzeitigem Planungsstand und können ausführungsbefristet geringfügig abgeändert werden. Ansonsten gilt die Bau- und Ausstattungsbeschreibung.
Änderungen während der Bauausführung infolge Behördenauflagen, haustechnischer und konstruktiver Erfordernisse vorbehalten. Für Möbeleinbauten sind Naturmaße zu nehmen.
* Abweichende Raumhöhe siehe Bau- und Ausstattungsbeschreibung. ** Frostsicheres AV DN 15 - Kemperventil
Stand: 16.05.2024

Obere Donaustraße 23 | 1020 Wien
STIEGE 1 | 4. Obergeschoß | **Top 60**

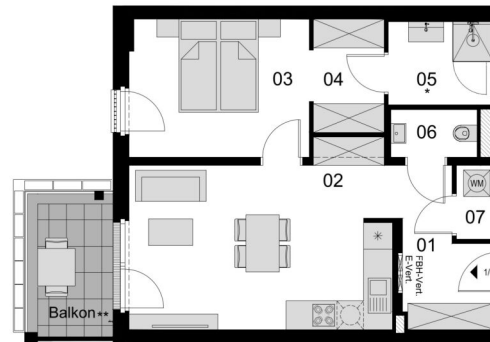

Lage im Gebäude	Wohnnutzflächen	Nebenflächen
<p>Obere Donaustraße 23 Stiege 2 Obere Donaustraße 27 Stiege 2 Stiege 1 Obere Donaustraße 25 Obere Donaustraße 29A DONAUKANAL</p>	<p>01 Vorraum 5,98 m²</p> <p>02 Wohnküche 23,30 m²</p> <p>03 Zimmer 12,60 m²</p> <p>04 Umkleide 4,21 m²</p> <p>05 Bad 4,41 m²</p> <p>06 WC 2,10 m²</p> <p>07 Abstellraum 1,44 m²</p> <p>GESAMT 54,04 m²</p>	<p>Balkon 6,23 m²</p> <p>Kellerabteil 1,35 m²</p>

Die in den Plänen eingezeichneten Einrichtungsgegenstände dienen der Illustration und sind nicht im Lieferumfang enthalten (ausgenommen SanitärAusstattungsgegenstände).
Flächangaben basieren auf derzeitigem Planungsstand und können ausführungsbefristet geringfügig abgeändert werden. Ansonsten gilt die Bau- und Ausstattungsbeschreibung.
Änderungen während der Bauausführung infolge Behördenauflagen, haustechnischer und konstruktiver Erfordernisse vorbehalten. Für Möbeleinbauten sind Naturmaße zu nehmen.
* Abweichende Raumhöhe siehe Bau- und Ausstattungsbeschreibung. ** Frostsicheres AV DN 15 - Kemperventil
Stand: 16.05.2024

Obere Donaustraße 23 | 1020 Wien
STIEGE 1 | 4. Obergeschoß | **Top 61**

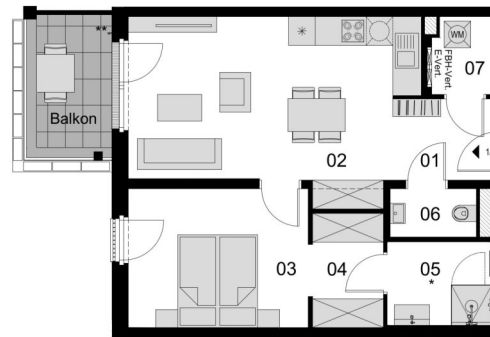

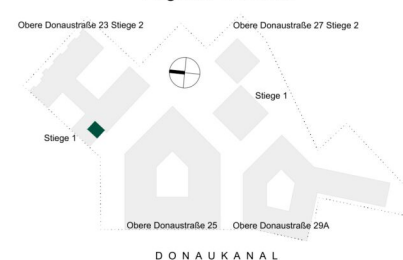
Lage im Gebäude	Wohnnutzflächen	Nebenflächen
	<p>01 Vorraum 4,20 m²</p> <p>02 Wohnküche 24,29 m²</p> <p>03 Zimmer 12,76 m²</p> <p>04 Umkleide 4,24 m²</p>	<p>05 Bad 4,41 m²</p> <p>06 WC 2,13 m²</p> <p>07 Abstellraum 2,38 m²</p> <p>GESAMT 54,41 m²</p>
		<p>Balkon 6,23 m²</p> <p>Kellerabteil 1,35 m²</p>

Die in den Plänen eingezeichneten Einrichtungsgegenstände dienen der Illustration und sind nicht im Lieferumfang enthalten (ausgenommen SanitärAusstattungsgegenstände).
Flächenangaben basieren auf derzeitigem Planungsstand und können ausführungsbefdingt geringfügig abgeändert werden. Ansonsten gilt die Bau- und Ausstattungsbeschreibung.
Änderungen während der Bauausführung infolge Behördenauflagen, haustechnischer und konstruktiver Erfordernisse vorbehalten. Für Möbeleinbauten sind Naturmaße zu nehmen.
* Abweichende Raumhöhe siehe Bau- und Ausstattungsbeschreibung. ** Frostsicheres AV DN 15 - Kemperventil
Stand: 16.05.2024

Obere Donaustraße 23 | 1020 Wien
STIEGE 1 | 5. Obergeschoß | **Top 63**

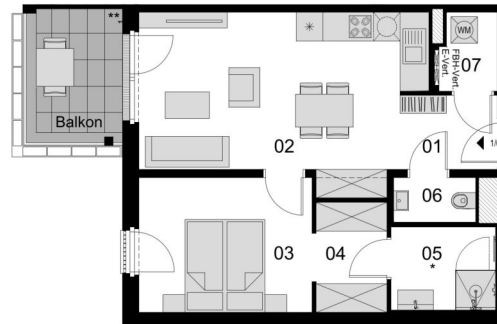

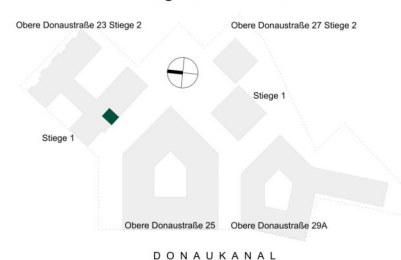
Lage im Gebäude	Wohnnutzflächen	Nebenflächen
 <p>Obere Donaustraße 23 Stiege 2 Obere Donaustraße 27 Stiege 2 Stiege 1 Obere Donaustraße 25 Obere Donaustraße 29A DONAUKANAL</p>	<p>01 Vorraum 3,67 m²</p> <p>02 Wohnküche 23,16 m²</p> <p>03 Zimmer 11,93 m²</p> <p>04 Umkleide 4,09 m²</p> <p>05 Bad 4,41 m²</p> <p>06 WC 1,86 m²</p> <p>07 Abstellraum 2,22 m²</p> <p>GESAMT 51,34 m²</p>	<p>Balkon 6,61 m²</p> <p>Kellerabteil 1,35 m²</p>

Die in den Plänen eingezeichneten Einrichtungsgegenstände dienen der Illustration und sind nicht im Lieferumfang enthalten (ausgenommen SanitärAusstattungsgegenstände).
Flächangaben basieren auf derzeitigem Planungsstand und können ausführungsbündig geringfügig abgeändert werden. Ansonsten gilt die Bau- und Ausstattungsbeschreibung.
Änderungen während der Bauausführung infolge Behördenauflagen, haustechnischer und konstruktiver Erfordernisse vorbehalten. Für Möbeleinbauten sind Naturmaße zu nehmen.
* Abweichende Raumhöhe siehe Bau- und Ausstattungsbeschreibung. ** Frostsicheres AV DN 15 - Kemperventil
Stand: 16.05.2024

Obere Donaustraße 23 | 1020 Wien
STIEGE 1 | 5.Obergeschoß | **Top 64**

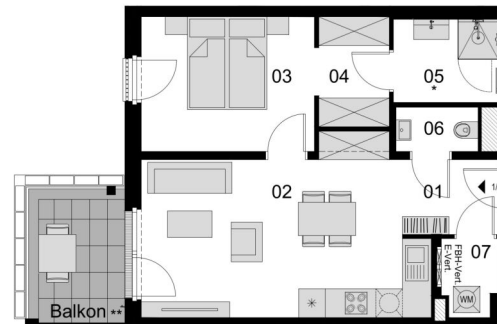

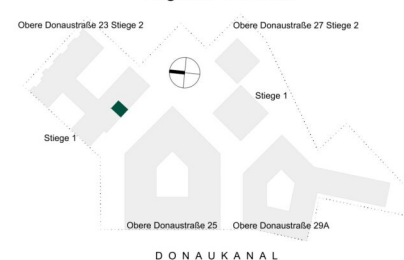
Lage im Gebäude	Wohnnutzflächen	Nebenflächen
 <p>Obere Donaustraße 23 Stiege 2 Obere Donaustraße 27 Stiege 2 Stiege 1 Obere Donaustraße 25 Obere Donaustraße 29A DONAUKANAL</p>	<p>01 Vorraum 3,71 m²</p> <p>02 Wohnküche 23,25 m²</p> <p>03 Zimmer 11,91 m²</p> <p>04 Umkleide 4,08 m²</p> <p>05 Bad 4,41 m²</p> <p>06 WC 1,85 m²</p> <p>07 Abstellraum 2,14 m²</p> <p>GESAMT 51,35 m²</p>	<p>Balkon 6,61 m²</p> <p>Kellerabteil 1,35 m²</p>

Die in den Plänen eingezeichneten Einrichtungsgegenstände dienen der Illustration und sind nicht im Lieferumfang enthalten (ausgenommen SanitärAusstattungsgegenstände).
Flächangaben basieren auf derzeitigem Planungsstand und können ausführungsbefristet geringfügig abgeändert werden. Ansonsten gilt die Bau- und Ausstattungsbeschreibung.
Änderungen während der Bauausführung infolge Behördenauflagen, haustechnischer und konstruktiver Erfordernisse vorbehalten. Für Möbeleinbauten sind Naturmaße zu nehmen.
* Abweichende Raumhöhe siehe Bau- und Ausstattungsbeschreibung. ** Frostsicheres AV DN 15 - Kemperventil
Stand: 16.05.2024

Obere Donaustraße 23 | 1020 Wien
STIEGE 1 | 5.Obergeschoß | **Top 65**

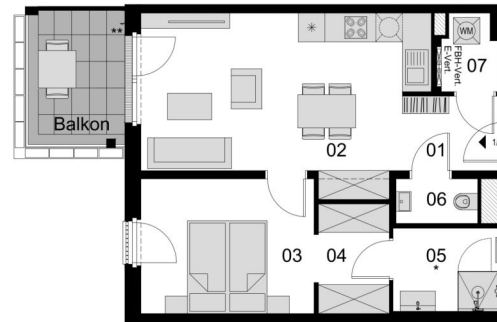

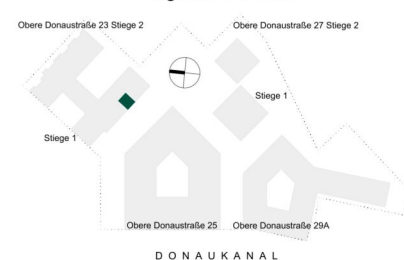
Lage im Gebäude	Wohnnutzflächen	Nebenflächen
 <p>Obere Donaustraße 23 Stiege 2 Obere Donaustraße 27 Stiege 2 Stiege 1 Obere Donaustraße 25 Obere Donaustraße 29A DONAUKANAL</p>	<p>01 Vorraum 3,71 m²</p> <p>02 Wohnküche 23,25 m²</p> <p>03 Zimmer 11,91 m²</p> <p>04 Umkleide 4,08 m²</p> <p>05 Bad 4,41 m²</p> <p>06 WC 1,85 m²</p> <p>07 Abstellraum 2,11 m²</p> <p>GESAMT 51,32 m²</p>	<p>Balkon 6,61 m²</p> <p>Kellerabteil 1,35 m²</p>

Die in den Plänen eingezeichneten Einrichtungsgegenstände dienen der Illustration und sind nicht im Lieferumfang enthalten (ausgenommen SanitärAusstattungsgegenstände).
Flächangaben basieren auf dem derzeitigen Planungsstand und können ausführendbedingt geringfügig abgeändert werden. Ansonsten gilt die Bau- und Ausstattungsbeschreibung.
Änderungen während der Bauausführung infolge Behördenauflagen, haustechnischer und konstruktiver Erfordernisse vorbehalten. Für Möbeleinbauten sind Naturmaße zu nehmen.
* Abweichende Raumhöhe siehe Bau- und Ausstattungsbeschreibung. ** Frostsicheres AV DN 15 - Kemperventil
Stand: 16.05.2024

Obere Donaustraße 23 | 1020 Wien
STIEGE 1 | 5.Obergeschoß | **Top 67**



Lage im Gebäude	Wohnnutzflächen	Nebenflächen
	01 Vorraum 3,93 m ² 02 Gang 8,71 m ² 03 Wohnküche 33,34 m ² 04 Zimmer 12,78 m ² 05 Zimmer 11,02 m ² 06 Abstellraum 3,22 m ² 07 Bad / WC 6,28 m ² 08 WC 1,98 m ² GESAMT 81,26 m ²	Balkon 12,28 m ² Kellerabteil 1,35 m ²

Die in den Plänen eingezeichneten Einrichtungsgegenstände dienen der Illustration und sind nicht im Lieferumfang enthalten (ausgenommen SanitärAusstattungsgegenstände).
 Flächenangaben basieren auf derzeitigem Planungsstand und können ausführungsbefristet geringfügig abgeändert werden. Ansonsten gilt die Bau- und Ausstattungsbeschreibung.
 Änderungen während der Bauausführung infolge Behördenauflagen, haustechnischer und konstruktiver Erfordernisse vorbehalten. Für Möbeleinbauten sind Naturmaße zu nehmen.
 * Abweichende Raumhöhe siehe Bau- und Ausstattungsbeschreibung. ** Frostsicheres AV DN 15 - Kemperventil
 Stand: 16.05.2024

3 ZIMMER 81,26 m² WOHNFLÄCHE

KAUFPREIS EIGENNUTZER: € 928.000,00, ANLEGER: € 844.000,00

Obere Donaustraße 23 | 1020 Wien
STIEGE 1 | 5.Obergeschoß | **Top 68**

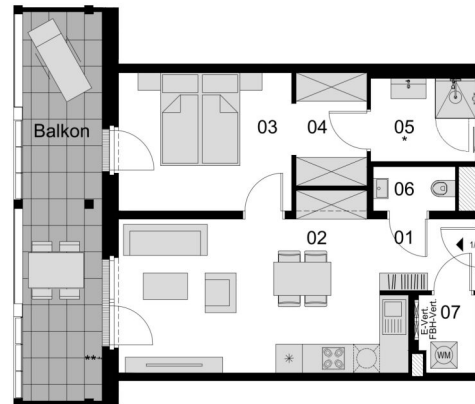

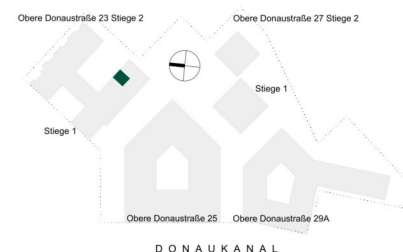
Lage im Gebäude	Wohnnutzflächen	Nebenflächen
	<p>01 Vorraum 3,56 m²</p> <p>02 Wohnküche 22,70 m²</p> <p>03 Zimmer 12,22 m²</p> <p>04 Umkleide 4,22 m²</p>	<p>05 Bad 4,41 m²</p> <p>06 WC 1,85 m²</p> <p>07 Abstellraum 2,23 m²</p> <p>GESAMT 51,19 m²</p>
		<p>Balkon 15,78 m²</p> <p>Kellerabteil 1,35 m²</p>

Die in den Plänen eingezeichneten Einrichtungsgegenstände dienen der Illustration und sind nicht im Lieferumfang enthalten (ausgenommen SanitärAusstattungsgegenstände).
Flächangaben basieren auf derzeitigem Planungsstand und können ausführungsbefristet geringfügig abgeändert werden. Ansonsten gilt die Bau- und Ausstattungsbeschreibung.
Änderungen während der Bauausführung infolge Behördenauflagen, haustechnischer und konstruktiver Erfordernisse vorbehalten. Für Möbeleinbauten sind Naturmaße zu nehmen.
* Abweichende Raumhöhe siehe Bau- und Ausstattungsbeschreibung. ** Frostsicheres AV DN 15 - Kemperventil
Stand: 16.05.2024

Obere Donaustraße 23 | 1020 Wien
STIEGE 1 | 5.Obergeschoß | **Top 69**

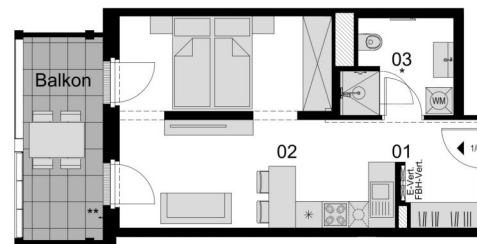

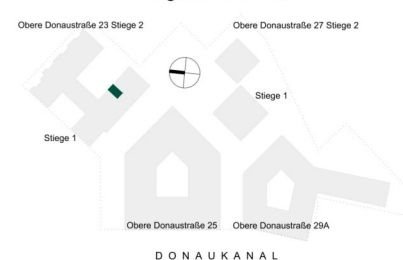
Lage im Gebäude	Wohnnutzflächen	Nebenflächen
	<p>01 Vorraum 4,18 m²</p> <p>02 Wohnküche 25,59 m²</p> <p>03 Bad / WC 5,12 m²</p> <p>GESAMT 34,89 m²</p>	<p>Balkon 8,26 m²</p> <p>Kellerabteil 1,35 m²</p>

Die in den Plänen eingezeichneten Einrichtungsgegenstände dienen der Illustration und sind nicht im Lieferumfang enthalten (ausgenommen SanitärAusstattungsgegenstände).
Flächenangaben basieren auf derzeitigem Planungsstand und können ausführungsbefdingt geringfügig abgeändert werden. Ansonsten gilt die Bau- und Ausstattungsbeschreibung.
Änderungen während der Bauausführung infolge Behördenauflagen, haustechnischer und konstruktiver Erfordernisse vorbehalten. Für Möbeleinbauten sind Naturmaße zu nehmen.
* Abweichende Raumhöhe siehe Bau- und Ausstattungsbeschreibung. ** Frostsicheres AV DN 15 - Kemperventil
Stand: 16.05.2024

1.5 ZIMMER 34,89 m² WOHNFLÄCHE

KAUFPREIS EIGENNUTZER: € 408.000,00, ANLEGER: € 371.000,00

Obere Donaustraße 23 | 1020 Wien
STIEGE 1 | 5.Obergeschoß | **Top 70**

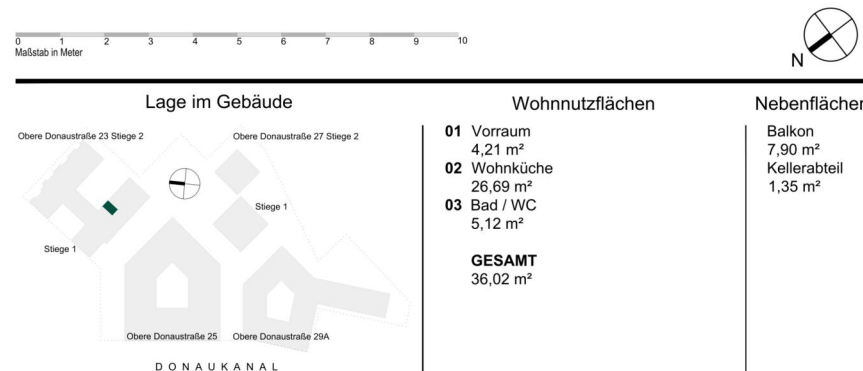
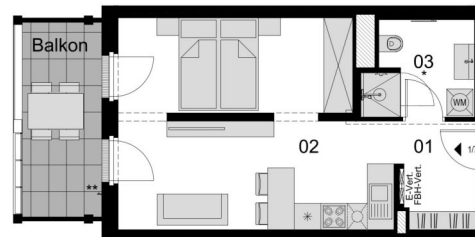

Die in den Plänen eingezeichneten Einrichtungsgegenstände dienen der Illustration und sind nicht im Lieferumfang enthalten (ausgenommen SanitärAusstattungsgegenstände).
Flächenangaben basieren auf derzeitigem Planungsstand und können ausführungsbefristet geringfügig abgeändert werden. Ansonsten gilt die Bau- und Ausstattungsbeschreibung.
Änderungen während der Bauausführung infolge Behördenauflagen, haustechnischer und konstruktiver Erfordernisse vorbehalten. Für Möbelleinbauten sind Naturmaße zu nehmen.
* Abweichende Raumhöhe siehe Bau- und Ausstattungsbeschreibung. ** Frostsicheres AV DN 15 - Kemperventil
Stand: 16.05.2024

1.5 ZIMMER 36,02 m² WOHNFLÄCHE

KAUFPREIS EIGENNUTZER: € 418.000,00, ANLEGER: € 380.000,00

Obere Donaustraße 23 | 1020 Wien
STIEGE 1 | 5.Obergeschoß | **Top 71**



Lage im Gebäude	Wohnnutzflächen	Nebenflächen
<p>Obere Donaustraße 23 Stiege 2 Obere Donaustraße 27 Stiege 2 Stiege 1 Obere Donaustraße 25 Obere Donaustraße 29A DONAUKANAL</p>	<p>01 Vorraum 3,21 m²</p> <p>02 Wohnküche 35,01 m²</p> <p>03 Bad / WC 5,12 m²</p> <p>04 Abstellraum 2,51 m²</p> <p>GESAMT 45,85 m²</p>	<p>Balkon 8,78 m²</p> <p>Kellerabteil 1,35 m²</p>

Die in den Plänen eingezeichneten Einrichtungsgegenstände dienen der Illustration und sind nicht im Lieferumfang enthalten (ausgenommen Sanitär- und Ausstattungsgegenstände).
Flächangaben basieren auf dem derzeitigen Planungsstand und können ausführungsbefehlig geringfügig abgeändert werden. Ansonsten gilt die Bau- und Ausstattungsbearbeitung.
Änderungen während der Bauausführung infolge Behördenauflagen, haustechnischer und konstruktiver Erfordernisse vorbehalten. Für Möbeleinbauten sind Naturmaße zu nehmen.
* Abweichende Raumhöhe siehe Bau- und Ausstattungsbearbeitung. ** Frostsicheres AV DN 15 - Kemperventil
Stand: 16.05.2024

Obere Donaustraße 23 | 1020 Wien
STIEGE 1 | 5.Obergeschoß | **Top 72**



Lage im Gebäude	Wohnnutzflächen	Nebenflächen
<p>Obere Donaustraße 23 Stiege 2 Obere Donaustraße 27 Stiege 2 Stiege 1 Obere Donaustraße 25 Obere Donaustraße 29A DONAUKANAL</p>	<p>01 Vorraum 11,87 m²</p> <p>02 Wohnküche 35,49 m²</p> <p>03 Gang 4,04 m²</p> <p>04 Zimmer 12,88 m²</p> <p>05 Bad 4,41 m²</p> <p>06 Zimmer 13,41 m²</p> <p>07 Zimmer 15,53 m²</p> <p>08 Bad / WC 5,29 m²</p> <p>09 WC 1,92 m²</p> <p>10 Abstellraum 2,97 m²</p> <p>GESAMT 107,81 m²</p>	<p>Balkon 15,33 m²</p> <p>Kellerabteil 1,35 m²</p>

Die in den Plänen eingezeichneten Einrichtungsgegenstände dienen der Illustration und sind nicht im Lieferumfang enthalten (ausgenommen SanitärAusstattungsgegenstände).
Flächangaben basieren auf derzeitigem Planungsstand und können ausführungsbündig geringfügig abgeändert werden. Ansonsten gilt die Bau- und Ausstattungsbeschreibung.
Änderungen während der Bauausführung infolge Behördenauflagen, haustechnischer und konstruktiver Erfordernisse vorbehalten. Für Möbeleinbauten sind Naturmaße zu nehmen.
* Abweichende Raumhöhe siehe Bau- und Ausstattungsbeschreibung. ** Frostsicheres AV DN 15 - Kemperventil
Stand: 16.05.2024

4 ZIMMER 107,81 m² WOHNFLÄCHE

KAUFPREIS EIGENNUTZER: € 1.171.000,00, ANLEGER: € 1.065.000,00

Obere Donaustraße 23 | 1020 Wien
STIEGE 1 | 5. Obergeschoß | **Top 73**

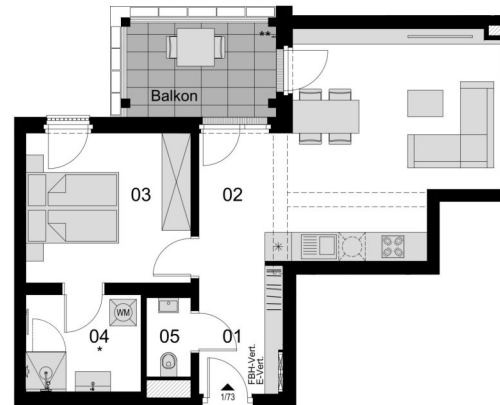

Lage im Gebäude	Wohnnutzflächen	Nebenflächen
<p>Obere Donaustraße 23 Stiege 2 Obere Donaustraße 27 Stiege 2 Stiege 1 Obere Donaustraße 25 Obere Donaustraße 29A DONAUKANAL</p>	<p>01 Vorraum 5,54 m²</p> <p>02 Wohnküche 28,20 m²</p> <p>03 Zimmer 12,59 m²</p> <p>04 Bad / WC 5,66 m²</p> <p>05 WC 1,81 m²</p> <p>GESAMT 53,80 m²</p>	<p>Balkon 7,33 m²</p> <p>Kellerabteil 1,54 m²</p>

Die in den Plänen eingezeichneten Einrichtungsgegenstände dienen der Illustration und sind nicht im Lieferumfang enthalten (ausgenommen SanitärAusstattungsgegenstände).
Flächenangaben basieren auf derzeitigem Planungsstand und können ausführungsbefristet geringfügig abgeändert werden. Ansonsten gilt die Bau- und Ausstattungsbeschreibung.
Änderungen während der Bauausführung infolge Behördenauflagen, haustechnischer und konstruktiver Erfordernisse vorbehalten. Für Möbeleinbauten sind Naturmaße zu nehmen.
* Abweichende Raumhöhe siehe Bau- und Ausstattungsbeschreibung. ** Frostsicheres AV DN 15 - Kemperventil
Stand: 16.05.2024

Obere Donaustraße 23 | 1020 Wien
STIEGE 1 | 5. Obergeschoß | **Top 74**



Lage im Gebäude	Wohnnutzflächen	Nebenflächen
<p>Obere Donaustraße 23 Stiege 2 Obere Donaustraße 27 Stiege 2 Stiege 1 Obere Donaustraße 25 Obere Donaustraße 29A DONAUKANAL</p>	<p>01 Vorraum 2,47 m²</p> <p>02 Wohnküche 27,19 m²</p> <p>03 Zimmer 10,67 m²</p> <p>04 Umkleide 4,21 m²</p> <p>05 Bad 4,41 m²</p> <p>06 WC 2,10 m²</p> <p>07 Abstellraum 2,04 m²</p> <p>GESAMT 53,09 m²</p>	<p>Balkon 7,39 m²</p> <p>Kellerabteil 1,54 m²</p>

Die in den Plänen eingezeichneten Einrichtungsgegenstände dienen der Illustration und sind nicht im Lieferumfang enthalten (ausgenommen Sanitär- und Sanitärgegenstände).
Flächangaben basieren auf dem derzeitigen Planungsstand und können ausführungsbefristet geringfügig abgeändert werden. Ansonsten gilt die Bau- und Ausstattungsbildbeschreibung.
Änderungen während der Bauausführung infolge Behördenauflagen, haustechnischer und konstruktiver Erfordernisse vorbehalten. Für Möbeleinbauten sind Naturmaße zu nehmen.
* Abweichende Raumhöhe siehe Bau- und Ausstattungsbildbeschreibung. ** Frostsicheres AV DN 15 - Kemperventil
Stand: 16.05.2024

Obere Donaustraße 23 | 1020 Wien
STIEGE 1 | 5. Obergeschoß | **Top 75**

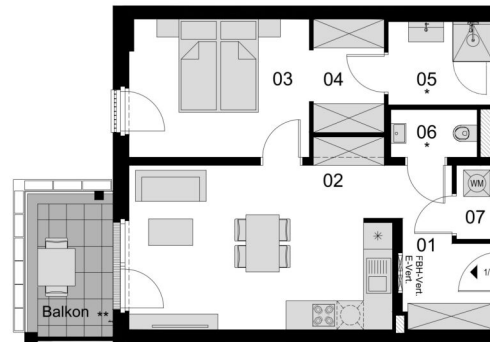

Lage im Gebäude	Wohnnutzflächen	Nebenflächen
<p>Obere Donaustraße 23 Stiege 2 Obere Donaustraße 27 Stiege 2 Stiege 1 Obere Donaustraße 25 Obere Donaustraße 29A DONAUKANAL</p>	<p>01 Vorraum 5,98 m²</p> <p>02 Wohnküche 23,30 m²</p> <p>03 Zimmer 12,60 m²</p> <p>04 Umkleide 4,21 m²</p> <p>05 Bad 4,41 m²</p> <p>06 WC 2,10 m²</p> <p>07 Abstellraum 1,44 m²</p> <p>GESAMT 54,04 m²</p>	<p>Balkon 6,23 m²</p> <p>Kellerabteil 2,27 m²</p>

Die in den Plänen eingezeichneten Einrichtungsgegenstände dienen der Illustration und sind nicht im Lieferumfang enthalten (ausgenommen SanitärAusstattungsgegenstände).
Flächangaben basieren auf derzeitigem Planungsstand und können ausführungsbefristet geringfügig abgeändert werden. Ansonsten gilt die Bau- und Ausstattungsbeschreibung.
Änderungen während der Bauausführung infolge Behördenauflagen, haustechnischer und konstruktiver Erfordernisse vorbehalten. Für Möbeleinbauten sind Naturmaße zu nehmen.
* Abweichende Raumhöhe siehe Bau- und Ausstattungsbeschreibung. ** Frostsicheres AV DN 15 - Kemperventil
Stand: 16.05.2024

Obere Donaustraße 23 | 1020 Wien
STIEGE 1 | 5. Obergeschoß | **Top 76**

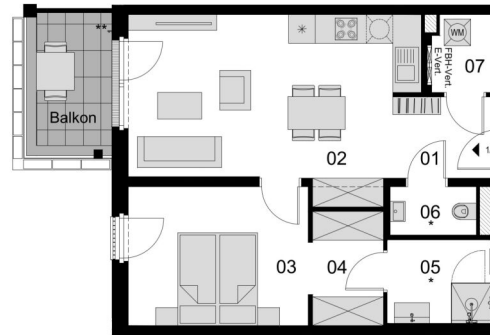

Lage im Gebäude	Wohnnutzflächen	Nebenflächen
	01 Vorraum 4,20 m ² 02 Wohnküche 24,29 m ² 03 Zimmer 12,76 m ² 04 Umkleide 4,24 m ²	05 Bad 4,41 m ² 06 WC 2,13 m ² 07 Abstellraum 2,38 m ² GESAMT 54,41 m ²
		Balkon 6,23 m ² Kellerabteil 2,26 m ²

Die in den Plänen eingezeichneten Einrichtungsgegenstände dienen der Illustration und sind nicht im Lieferumfang enthalten (ausgenommen SanitärAusstattungsgegenstände).
 Flächenangaben basieren auf derzeitigem Planungsstand und können ausführungsbefdingt geringfügig abgeändert werden. Ansonsten gilt die Bau- und Ausstattungsbeschreibung.
 Änderungen während der Bauausführung infolge Behördenauflagen, haustechnischer und konstruktiver Erfordernisse vorbehalten. Für Möbeleinbauten sind Naturmaße zu nehmen.
 * Abweichende Raumhöhe siehe Bau- und Ausstattungsbeschreibung. ** Frostsicheres AV DN 15 - Kemperventil
 Stand: 16.05.2024

Obere Donaustraße 23 | 1020 Wien
STIEGE 1 | 5. Obergeschoß | **Top 77**

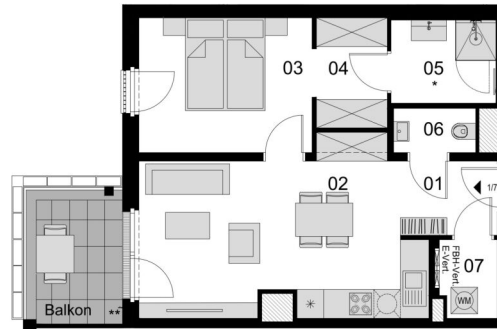

Lage im Gebäude	Wohnnutzflächen	Nebenflächen
<p>Obere Donaustraße 23 Stiege 2 Obere Donaustraße 27 Stiege 2 Stiege 1 Obere Donaustraße 25 Obere Donaustraße 29A DONAUKANAL</p>	<p>01 Vorraum 3,69 m²</p> <p>02 Wohnküche 22,61 m²</p> <p>03 Zimmer 11,93 m²</p> <p>04 Umkleide 4,09 m²</p> <p>05 Bad 4,41 m²</p> <p>06 WC 1,86 m²</p> <p>07 Abstellraum 2,26 m²</p> <p>GESAMT 50,85 m²</p>	<p>Balkon 6,61 m²</p> <p>Kellerabteil 2,26 m²</p>

Die in den Plänen eingezeichneten Einrichtungsgegenstände dienen der Illustration und sind nicht im Lieferumfang enthalten (ausgenommen SanitärAusstattungsgegenstände).
Flächangaben basieren auf derzeitigem Planungsstand und können ausführungsbefdingt geringfügig abgeändert werden. Ansonsten gilt die Bau- und Ausstattungsbeschreibung.
Änderungen während der Bauausführung infolge Behördenauflagen, haustechnischer und konstruktiver Erfordernisse vorbehalten. Für Möbeleinbauten sind Naturmaße zu nehmen.
* Abweichende Raumhöhe siehe Bau- und Ausstattungsbeschreibung. ** Frostsicheres AV DN 15 - Kemperventil
Stand: 16.05.2024

Obere Donaustraße 23 | 1020 Wien
STIEGE 1 | 6. Obergeschoß | **Top 78**

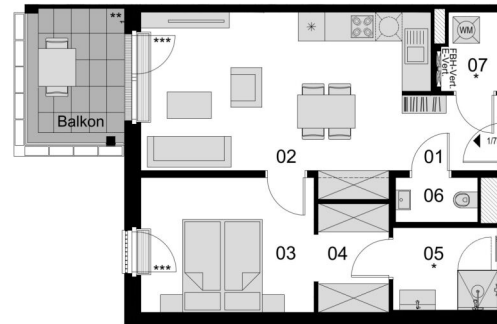

Lage im Gebäude	Wohnnutzflächen	Nebenflächen
<p>Obere Donaustraße 23 Stiege 2 Obere Donaustraße 27 Stiege 2 Stiege 1 Obere Donaustraße 25 Obere Donaustraße 29A DONAUKANAL</p>	<p>01 Vorraum 3,74 m²</p> <p>02 Wohnküche 23,34 m²</p> <p>03 Zimmer 11,93 m²</p> <p>04 Umkleide 4,04 m²</p> <p>05 Bad 4,41 m²</p> <p>06 WC 1,86 m²</p> <p>07 Abstellraum 2,22 m²</p> <p>GESAMT 51,54 m²</p>	<p>Balkon 6,61 m²</p> <p>Kellerabteil 2,26 m²</p>

Die in den Plänen eingezeichneten Einrichtungsgegenstände dienen der Illustration und sind nicht im Lieferumfang enthalten (ausgenommen SanitärAusstattungsgegenstände).
Flächangaben basieren auf derzeitigem Planungsstand und können ausführungsbefdingt geringfügig abgeändert werden. Ansonsten gilt die Bau- und Ausstattungsbeschreibung.
Änderungen während der Bauausführung infolge Behördenauflagen, haustechnischer und konstruktiver Erfordernisse vorbehalten. Für Möbeleinbauten sind Naturmaße zu nehmen.
* Abweichende Raumhöhe siehe Bau- und Ausstattungsbeschreibung. ** Frostsicheres AV DN 15 - Kemperventil *** Unterflurkonvektor
Stand: 16.05.2024

Obere Donaustraße 23 | 1020 Wien
STIEGE 1 | 6.Obergeschoß | **Top 79**

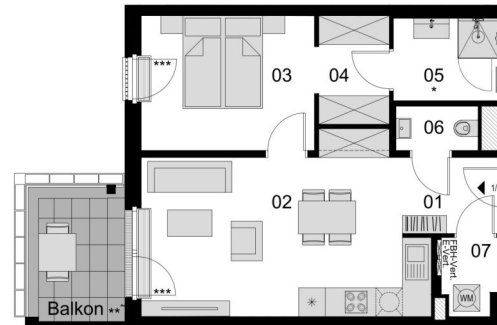

Lage im Gebäude	Wohnnutzflächen	Nebenflächen
<p>Obere Donaustraße 23 Stiege 2 Obere Donaustraße 27 Stiege 2 Stiege 1 Obere Donaustraße 25 Obere Donaustraße 29A DONAUKANAL</p>	<p>01 Vorraum 3,77 m²</p> <p>02 Wohnküche 23,43 m²</p> <p>03 Zimmer 11,91 m²</p> <p>04 Umkleide 4,03 m²</p> <p>05 Bad 4,41 m²</p> <p>06 WC 1,85 m²</p> <p>07 Abstellraum 2,14 m²</p> <p>GESAMT 51,54 m²</p>	<p>Balkon 6,61 m²</p> <p>Kellerabteil 2,26 m²</p>

Die in den Plänen eingezeichneten Einrichtungsgegenstände dienen der Illustration und sind nicht im Lieferumfang enthalten (ausgenommen SanitärAusstattungsgegenstände).
Flächenangaben basieren auf derzeitigem Planungsstand und können ausführungsbefdingt geringfügig abgeändert werden. Ansonsten gilt die Bau- und Ausstattungsbeschreibung.
Änderungen während der Bauausführung infolge Behördenauflagen, haustechnischer und konstruktiver Erfordernisse vorbehalten. Für Möbeleinbauten sind Naturmaße zu nehmen.
* Abweichende Raumhöhe siehe Bau- und Ausstattungsbeschreibung. ** Frostsicheres AV DN 15 - Kemperventil *** Unterflurkonvektor
Stand: 16.05.2024

Obere Donaustraße 23 | 1020 Wien
STIEGE 1 | 6.Obergeschoß | **Top 80**

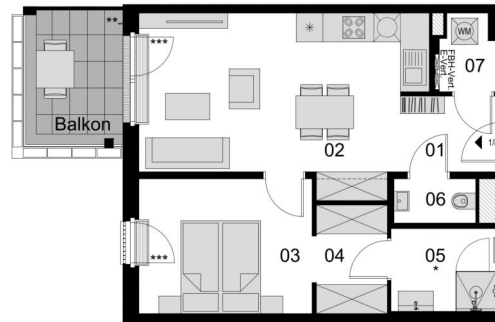

Lage im Gebäude	Wohnnutzflächen	Nebenflächen
<p>Obere Donaustraße 23 Stiege 2 Obere Donaustraße 27 Stiege 2 Stiege 1 Obere Donaustraße 25 Obere Donaustraße 29A DONAUKANAL</p>	<p>01 Vorraum 3,77 m²</p> <p>02 Wohnküche 23,43 m²</p> <p>03 Zimmer 11,91 m²</p> <p>04 Umkleide 4,03 m²</p> <p>05 Bad 4,41 m²</p> <p>06 WC 1,85 m²</p> <p>07 Abstellraum 2,11 m²</p> <p>GESAMT 51,51 m²</p>	<p>Balkon 6,61 m²</p> <p>Kellerabteil 2,26 m²</p>

Die in den Plänen eingezeichneten Einrichtungsgegenstände dienen der Illustration und sind nicht im Lieferumfang enthalten (ausgenommen SanitärAusstattungsgegenstände).
Flächangaben basieren auf derzeitigem Planungsstand und können ausführungsbefdingt geringfügig abgeändert werden. Ansonsten gilt die Bau- und Ausstattungsbeschreibung.
Änderungen während der Bauausführung infolge Behördenauflagen, haustechnischer und konstruktiver Erfordernisse vorbehalten. Für Möbeleinbauten sind Naturmaße zu nehmen.
* Abweichende Raumhöhe siehe Bau- und Ausstattungsbeschreibung. ** Frostsicheres AV DN 15 - Kemperventil *** Unterflurkonvektor
Stand: 16.05.2024

Obere Donaustraße 23 | 1020 Wien
STIEGE 1 | 6.Obergeschoß | **Top 83**

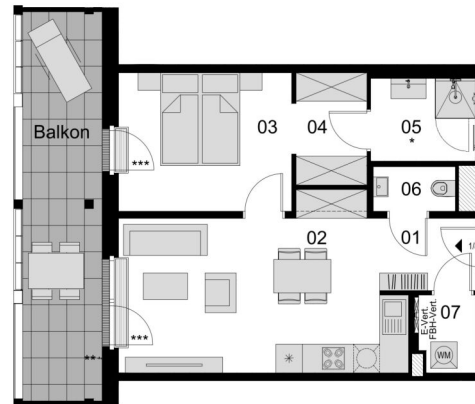

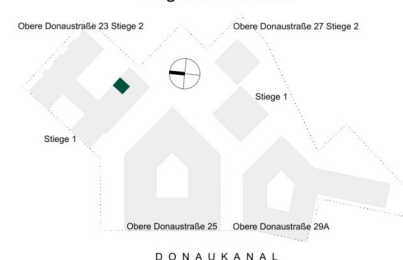
Lage im Gebäude	Wohnnutzflächen	Nebenflächen
	<p>01 Vorraum 3,61 m²</p> <p>02 Wohnküche 22,82 m²</p> <p>03 Zimmer 12,26 m²</p> <p>04 Umkleide 4,19 m²</p>	<p>05 Bad 4,41 m²</p> <p>06 WC 1,87 m²</p> <p>07 Abstellraum 2,23 m²</p> <p>GESAMT 51,39 m²</p>
		<p>Balkon 15,78 m²</p> <p>Kellerabteil 2,26 m²</p>

Die in den Plänen eingezeichneten Einrichtungsgegenstände dienen der Illustration und sind nicht im Lieferumfang enthalten (ausgenommen Sanitär- und Ausstattungsgegenstände).
Flächangaben basieren auf dem derzeitigen Planungsstand und können ausführungsbefristet geringfügig abgeändert werden. Ansonsten gilt die Bau- und Ausstattungsbeschreibung.
Änderungen während der Bauausführung infolge Behördenauflagen, haustechnischer und konstruktiver Erfordernisse vorbehalten. Für Möbeleinbauten sind Naturmaße zu nehmen.
* Abweichende Raumhöhe siehe Bau- und Ausstattungsbeschreibung. ** Frostsicheres AV DN 15 - Kemperventil *** Unterflurkonvektor
Stand: 16.05.2024

Obere Donaustraße 23 | 1020 Wien
STIEGE 1 | 6.Obergeschoß | **Top 84**

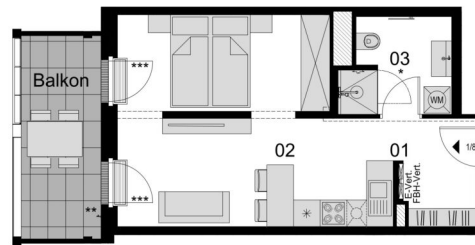

Lage im Gebäude	Wohnnutzflächen	Nebenflächen
<p>Obere Donaustraße 23 Stiege 2 Obere Donaustraße 27 Stiege 2 Stiege 1 Obere Donaustraße 25 Obere Donaustraße 29A DONAUKANAL</p>	<p>01 Vorraum 4,18 m² 02 Wohnküche 25,73 m² 03 Bad / WC 5,12 m²</p> <p>GESAMT 35,03 m²</p>	<p>Balkon 8,26 m² Kellerabteil 2,26 m²</p>

Die in den Plänen eingezeichneten Einrichtungsgegenstände dienen der Illustration und sind nicht im Lieferumfang enthalten (ausgenommen Sanitär- und Ausstattungsgegenstände).
Flächenangaben basieren auf dem derzeitigen Planungsstand und können ausführungsbefehlig geringfügig abgeändert werden. Ansonsten gilt die Bau- und Ausstattungsbeschreibung.
Änderungen während der Bauausführung infolge Behördenauflagen, haustechnischer und konstruktiver Erfordernisse vorbehalten. Für Möbelleinbauten sind Naturmaße zu nehmen.
* Abweichende Raumhöhe siehe Bau- und Ausstattungsbeschreibung. ** Frostsicheres AV DN 15 - Kemperventil *** Unterflurkonvektor
Stand: 16.05.2024

Obere Donaustraße 23 | 1020 Wien
STIEGE 1 | 6.Obergeschoß | **Top 85**

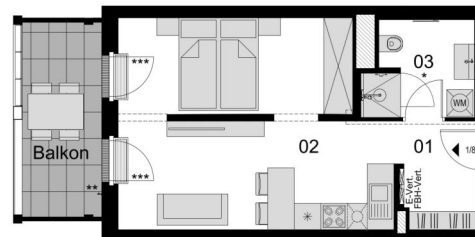

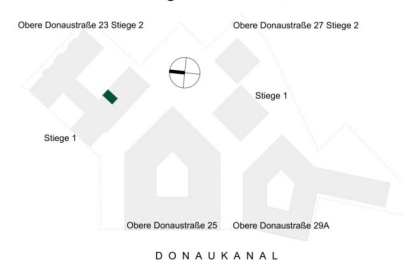
Lage im Gebäude	Wohnnutzflächen	Nebenflächen
 <p>Obere Donaustraße 23 Stiege 2 Obere Donaustraße 27 Stiege 2 Stiege 1 Obere Donaustraße 25 Obere Donaustraße 29A DONAUKANAL</p>	<p>01 Vorraum 4,21 m² 02 Wohnküche 26,85 m² 03 Bad / WC 5,12 m²</p> <p>GESAMT 36,18 m²</p>	<p>Balkon 7,90 m² Kellerabteil 2,26 m²</p>

Die in den Plänen eingezeichneten Einrichtungsgegenstände dienen der Illustration und sind nicht im Lieferumfang enthalten (ausgenommen Sanitätsausstattungsgegenstände).
Flächenangaben basieren auf derzeitigem Planungsstand und können ausführungsbefdingt geringfügig abgeändert werden. Ansonsten gilt die Bau- und Ausstattungsbeschreibung.
Änderungen während der Bauausführung infolge Behördenauflagen, haustechnischer und konstruktiver Erfordernisse vorbehalten. Für Möbeleinbauten sind Naturmaße zu nehmen.
* Abweichende Raumhöhe siehe Bau- und Ausstattungsbeschreibung. ** Frostsicheres AV DN 15 - Kemperventil *** Unterflurkonvektor
Stand: 16.05.2024

1.5 ZIMMER 36,18 m² WOHNFLÄCHE

KAUFPREIS EIGENNUTZER: € 440.000,00, ANLEGER: € 400.000,00

Obere Donaustraße 23 | 1020 Wien
STIEGE 1 | 6.Obergeschoß | **Top 86**

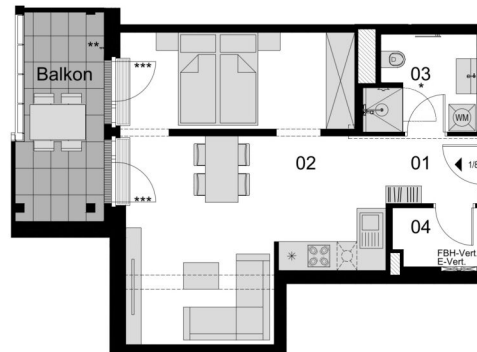

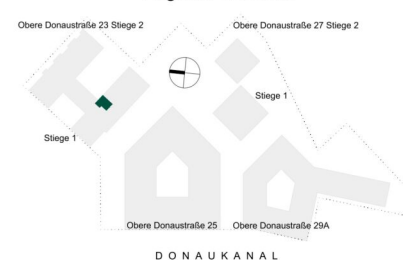
Lage im Gebäude	Wohnnutzflächen	Nebenflächen
	<ul style="list-style-type: none"> 01 Vorraum 3,21 m² 02 Wohnküche 35,17 m² 03 Bad / WC 5,12 m² 04 Abstellraum 2,51 m² GESAMT 46,01 m² 	<ul style="list-style-type: none"> Balkon 8,78 m² Kellerabteil 2,26 m²

Die in den Plänen eingezeichneten Einrichtungsgegenstände dienen der Illustration und sind nicht im Lieferumfang enthalten (ausgenommen Sanitätsausstattungsgegenstände).
Flächangaben basieren auf dem derzeitigen Planungsstand und können ausführungsbefdingt geringfügig abgeändert werden. Ansonsten gilt die Bau- und Ausstattungsbeschreibung.
Änderungen während der Bauausführung infolge Behördenauflagen, haustechnischer und konstruktiver Erfordernisse vorbehalten. Für Möbeleinbauten sind Naturmaße zu nehmen.
* Abweichende Raumhöhe siehe Bau- und Ausstattungsbeschreibung. ** Frostsicheres AV DN 15 - Kemperventil *** Unterflurkonvektor Stand: 16.05.2024

Obere Donaustraße 23 | 1020 Wien
STIEGE 1 | 6.Obergeschoß | **Top 87**



Lage im Gebäude	Wohnnutzflächen	Nebenflächen
<p>Obere Donaustraße 23 Stiege 2 Obere Donaustraße 27 Stiege 2 Stiege 1 Obere Donaustraße 25 Obere Donaustraße 29A DONAUKANAL</p>	<p>01 Vorraum 11,87 m²</p> <p>02 Wohnküche 35,49 m²</p> <p>03 Gang 4,04 m²</p> <p>04 Zimmer 12,88 m²</p> <p>05 Bad 4,41 m²</p> <p>06 Zimmer 13,54 m²</p> <p>07 Zimmer 15,83m²</p> <p>08 Bad / WC 5,29 m²</p> <p>09 WC 1,92 m²</p> <p>10 Abstellraum 2,97 m²</p> <p>GESAMT 108,24 m²</p>	<p>Balkon 15,33 m²</p> <p>Kellerabteil 2,26 m²</p>

Die in den Plänen eingezeichneten Einrichtungsgegenstände dienen der Illustration und sind nicht im Lieferumfang enthalten (ausgenommen SanitärAusstattungsgegenstände).
Flächangaben basieren auf derzeitigem Planungsstand und können ausführungsbefristet geringfügig abgeändert werden. Ansonsten gilt die Bau- und Ausstattungsbeschreibung.
Änderungen während der Bauausführung infolge Behördenauflagen, haustechnischer und konstruktiver Erfordernisse vorbehalten. Für Möbeleinbauten sind Naturmaße zu nehmen.
* Abweichende Raumhöhe siehe Bau- und Ausstattungsbeschreibung. ** Frostsicheres AV DN 15 - Kemperventil *** Unterflurkonvektor
Stand: 16.05.2024

4 ZIMMER 108,24 m² WOHNFLÄCHE

KAUFPREIS EIGENNUTZER: € 1.234.000,00, ANLEGER: € 1.122.000,00

Obere Donaustraße 23 | 1020 Wien
STIEGE 1 | 6. Obergeschoß | **Top 88**

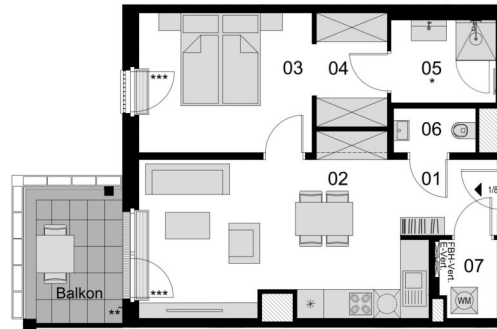

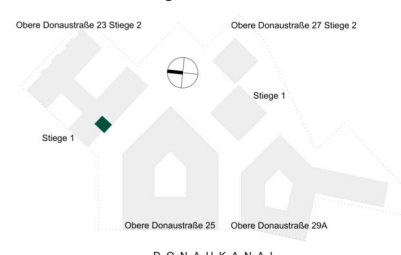
Lage im Gebäude	Wohnnutzflächen	Nebenflächen
 <p>Obere Donaustraße 23 Stiege 2 Obere Donaustraße 27 Stiege 2 Stiege 1 Obere Donaustraße 25 Obere Donaustraße 29A DONAUKANAL</p>	<p>01 Vorraum 3,75 m²</p> <p>02 Wohnküche 22,79 m²</p> <p>03 Zimmer 12,36 m²</p> <p>04 Umkleide 4,23 m²</p> <p>05 Bad 4,41 m²</p> <p>06 WC 1,86 m²</p> <p>07 Abstellraum 2,26 m²</p> <p>GESAMT 51,66 m²</p>	<p>Balkon 6,61 m²</p> <p>Kellerabteil 2,26 m²</p>

Die in den Plänen eingezeichneten Einrichtungsgegenstände dienen der Illustration und sind nicht im Lieferumfang enthalten (ausgenommen SanitärAusstattungsgegenstände).
Flächangaben basieren auf derzeitigem Planungsstand und können ausführungsbefdingt geringfügig abgeändert werden. Ansonsten gilt die Bau- und Ausstattungsbeschreibung.
Änderungen während der Bauausführung infolge Behördenauflagen, haustechnischer und konstruktiver Erfordernisse vorbehalten. Für Möbeleinbauten sind Naturmaße zu nehmen.
* Abweichende Raumhöhe siehe Bau- und Ausstattungsbeschreibung. ** Frostsicheres AV DN 15 - Kemperventil *** Unterflurkonvektor
Stand: 16.05.2024

Obere Donaustraße 23 | 1020 Wien
STIEGE 2 | Erdgeschoß | **Top 1**

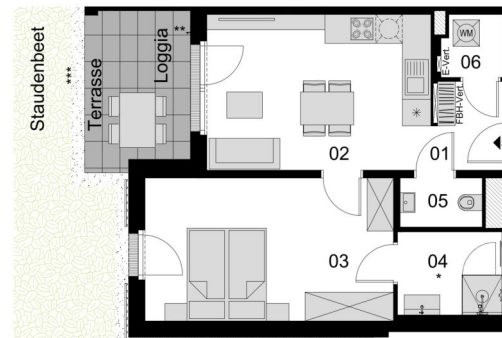

Lage im Gebäude	Wohnnutzflächen	Nebenflächen
	<p>01 Vorraum 3,15 m²</p> <p>02 Wohnküche 17,83 m²</p> <p>03 Zimmer 18,18 m²</p> <p>04 Bad 4,41 m²</p>	<p>05 WC 2,05 m²</p> <p>06 Abstellraum 1,93 m²</p> <p>GESAMT 47,55 m²</p>
		<p>Terrasse 3,60 m²</p> <p>Loggia 4,70 m²</p> <p>Kellerabteil 1,44 m²</p>

Die in den Plänen eingezeichneten Einrichtungsgegenstände dienen der Illustration und sind nicht im Lieferumfang enthalten (ausgenommen SanitärAusstattungsgegenstände).
Flächangaben basieren auf derzeitigem Planungsstand und können ausführungsbefdingt geringfügig abgeändert werden. Ansonsten gilt die Bau- und Ausstattungsbeschreibung.
Änderungen während der Bauausführung infolge Behördenauflagen, haustechnischer und konstruktiver Erfordernisse vorbehalten. Für Möbeleinbauten sind Naturmaße zu nehmen.
* Abweichende Raumhöhe siehe Bau- und Ausstattungsbeschreibung. ** Frostsicheres AV DN 15 - Kemperventil *** Tiefenbordstein
Stand: 16.05.2024

Obere Donaustraße 23 | 1020 Wien
STIEGE 2 | Erdgeschoß | **Top 2**



Lage im Gebäude	Wohnnutzflächen	Nebenflächen
<p>Obere Donaustraße 23 Stiege 2 Obere Donaustraße 27 Stiege 2 Stiege 1 Obere Donaustraße 25 Obere Donaustraße 29A DONAUKANAL</p>	<p>01 Vorraum 3,15 m²</p> <p>02 Wohnküche 17,83 m²</p> <p>03 Zimmer 17,37 m²</p> <p>04 Bad 4,41 m²</p> <p>05 WC 1,93 m²</p> <p>06 Abstellraum 1,88 m²</p> <p>GESAMT 46,57 m²</p>	<p>Terrasse 3,60 m²</p> <p>Loggia 4,70 m²</p> <p>Kellerabteil 1,55 m²</p>

Die in den Plänen eingezeichneten Einrichtungsgegenstände dienen der Illustration und sind nicht im Lieferumfang enthalten (ausgenommen SanitärAusstattungsgegenstände).
Flächangaben basieren auf dem derzeitigen Planungsstand und können ausführungsbefristet geringfügig abgeändert werden. Ansonsten gilt die Bau- und Ausstattungsbeschreibung.
Änderungen während der Bauausführung infolge Behördenauflagen, haustechnischer und konstruktiver Erfordernisse vorbehalten. Für Möbeleinbauten sind Naturmaße zu nehmen.
* Abweichende Raumhöhe siehe Bau- und Ausstattungsbeschreibung. ** Frostsicheres AV DN 15 - Kemperventil *** Tiefenbordstein
Stand: 16.05.2024

Obere Donaustraße 23 | 1020 Wien
STIEGE 2 | Erdgeschoß | **Top 3**

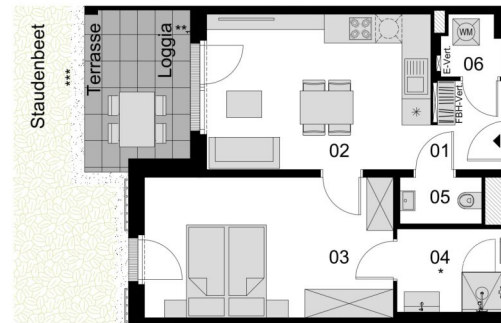

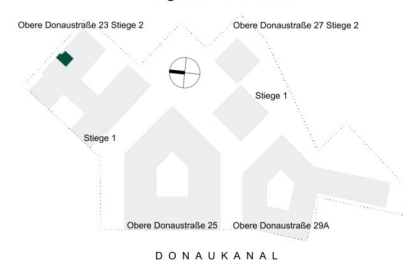
Lage im Gebäude	Wohnnutzflächen	Nebenflächen
 <p>Obere Donaustraße 23 Stiege 2</p> <p>Obere Donaustraße 27 Stiege 2</p> <p>Stiege 1</p> <p>Obere Donaustraße 25</p> <p>Obere Donaustraße 29A</p> <p>DONAUKANAL</p>	<p>01 Vorraum 3,15 m²</p> <p>02 Wohnküche 17,78 m²</p> <p>03 Zimmer 17,87 m²</p> <p>04 Bad 4,41 m²</p>	<p>05 WC 1,95 m²</p> <p>06 Abstellraum 1,80 m²</p> <p>GESAMT 46,96 m²</p> <p>Terrasse 3,60 m²</p> <p>Loggia 4,70 m²</p> <p>Kellerabteil 2,36 m²</p>

Die in den Plänen eingezeichneten Einrichtungsgegenstände dienen der Illustration und sind nicht im Lieferumfang enthalten (ausgenommen SanitärAusstattungsgegenstände).
Flächangaben basieren auf dem derzeitigen Planungsstand und können ausführungsbefristet geringfügig abgeändert werden. Ansonsten gilt die Bau- und Ausstattungsbeschreibung.
Änderungen während der Bauausführung infolge Behördenauflagen, haustechnischer und konstruktiver Erfordernisse vorbehalten. Für Möbeleinbauten sind Naturmaße zu nehmen.
* Abweichende Raumhöhe siehe Bau- und Ausstattungsbeschreibung. ** Frostsicheres AV DN 15 - Kemperventil *** Tiefenbordstein
Stand: 16.05.2024

Obere Donaustraße 23 | 1020 Wien
STIEGE 2 | Erdgeschoß | **Top 4**



Lage im Gebäude	Wohnnutzflächen	Nebenflächen
<p>Obere Donaustraße 23 Stiege 2</p> <p>Obere Donaustraße 27 Stiege 2</p> <p>Stiege 1</p> <p>Obere Donaustraße 25</p> <p>Obere Donaustraße 29A</p> <p>DONAUKANAL</p>	<p>01 Vorraum 3,15 m²</p> <p>02 Wohnküche 17,78 m²</p> <p>03 Zimmer 17,37 m²</p> <p>04 Bad 4,41 m²</p> <p>05 WC 1,93 m²</p> <p>06 Abstellraum 1,77 m²</p> <p>GESAMT 46,41 m²</p>	<p>Terrasse 3,60 m²</p> <p>Loggia 4,70 m²</p> <p>Kellerabteil 2,36 m²</p>

Die in den Plänen eingezeichneten Einrichtungsgegenstände dienen der Illustration und sind nicht im Lieferumfang enthalten (ausgenommen SanitärAusstattungsgegenstände).
Flächangaben basieren auf dem derzeitigen Planungsstand und können ausführungsbefristet geringfügig abgeändert werden. Ansonsten gilt die Bau- und Ausstattungsbeschreibung.
Änderungen während der Bauausführung infolge Behördenauflagen, haustechnischer und konstruktiver Erfordernisse vorbehalten. Für Möbeleinbauten sind Naturmaße zu nehmen.
* Abweichende Raumhöhe siehe Bau- und Ausstattungsbeschreibung. ** Frostsicheres AV DN 15 - Kemperventil *** Tiefenbordstein
Stand: 16.05.2024

Obere Donaustraße 23 | 1020 Wien
STIEGE 2 | Erdgeschoß | **Top 5**

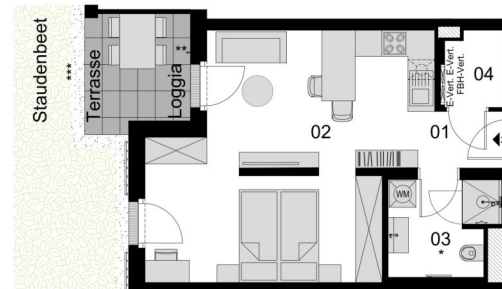

Lage im Gebäude	Wohnnutzflächen	Nebenflächen
<p>Obere Donaustraße 23 Stiege 2</p> <p>Obere Donaustraße 27 Stiege 2</p> <p>Stiege 1</p> <p>Obere Donaustraße 25</p> <p>Obere Donaustraße 29A</p> <p>DONAUKANAL</p>	<p>01 Vorraum 1,99 m²</p> <p>02 Wohnküche 26,89 m²</p> <p>03 Kochnische 3,60 m²</p> <p>04 Bad / WC 5,12 m²</p> <p>05 Abstellraum 2,23 m²</p> <p>GESAMT 39,83 m²</p>	<p>Terrasse 2,68 m²</p> <p>Loggia 3,40 m²</p> <p>Kellerabteil 2,44 m²</p>

Die in den Plänen eingezeichneten Einrichtungsgegenstände dienen der Illustration und sind nicht im Lieferumfang enthalten (ausgenommen SanitärAusstattungsgegenstände).
Flächangaben basieren auf derzeitigem Planungsstand und können ausführungsbefdingt geringfügig abgeändert werden. Ansonsten gilt die Bau- und Ausstattungsbeschreibung.
Änderungen während der Bauausführung infolge Behördenauflagen, haustechnischer und konstruktiver Erfordernisse vorbehalten. Für Möbeleinbauten sind Naturmaße zu nehmen.
* Abweichende Raumhöhe siehe Bau- und Ausstattungsbeschreibung. ** Frostsicheres AV DN 15 - Kemperventil *** Tiefenbordstein
Stand: 16.05.2024

Obere Donaustraße 23 | 1020 Wien
STIEGE 2 | Erdgeschoß | Top 6

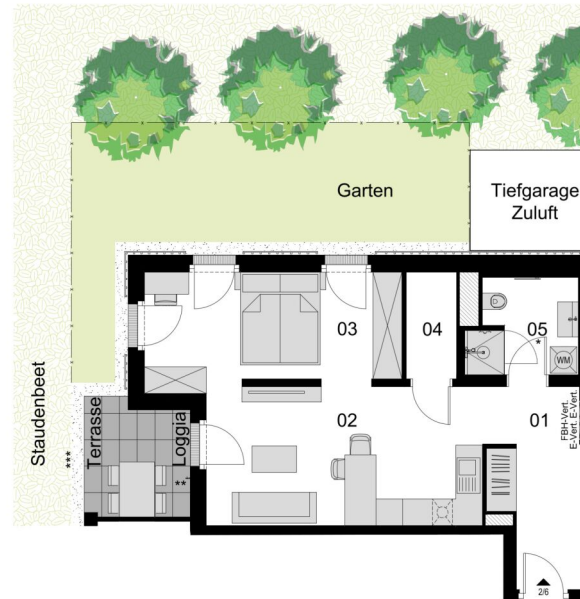

Lage im Gebäude	Wohnnutzflächen	Nebenflächen
	<ul style="list-style-type: none"> 01 Vorraum 8,85 m² 02 Wohnküche 19,58 m² 03 Zimmer 14,86 m² 04 Abstellraum 2,73 m² 05 Bad / WC 5,12 m² GESAMT 51,14 m² 	<ul style="list-style-type: none"> Terrasse 2,68 m² Loggia 3,40 m² Garten 30,78 m² Kellerabteil 2,44 m²

Die in den Plänen eingezeichneten Einrichtungsgegenstände dienen der Illustration und sind nicht im Lieferumfang enthalten (ausgenommen SanitärAusstattungsgegenstände).
Flächangaben basieren auf derzeitigem Planungsstand und können ausführungsbefristet geringfügig abgeändert werden. Ansonsten gilt die Bau- und Ausstattungsbeschreibung.
Änderungen während der Bauausführung infolge Behördenauflagen, haustechnischer und konstruktiver Erfordernisse vorbehalten. Für Möbeleinbauten sind Naturmaße zu nehmen.
* Abweichende Raumhöhe siehe Bau- und Ausstattungsbeschreibung. ** Frostsicheres AV DN 15 - Kemperventil *** Tiefenbordstein
Stand: 16.05.2024

Obere Donaustraße 23 | 1020 Wien
STIEGE 2 | 1. Obergeschoß | **Top 9**

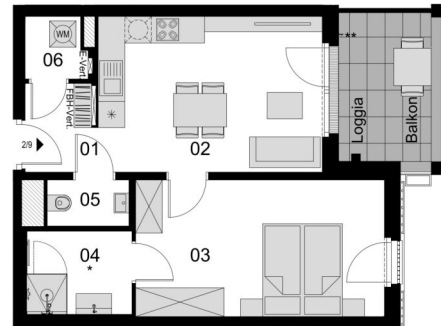

Lage im Gebäude	Wohnnutzflächen	Nebenflächen
<p>Obere Donaustraße 23 Stiege 2</p> <p>Obere Donaustraße 27 Stiege 2</p> <p>Stiege 1</p> <p>Obere Donaustraße 25</p> <p>Obere Donaustraße 29A</p> <p>DONAUKANAL</p>	<p>01 Vorraum 3,15 m²</p> <p>02 Wohnküche 17,83 m²</p> <p>03 Zimmer 17,37 m²</p> <p>04 Bad 4,41 m²</p>	<p>05 WC 1,93 m²</p> <p>06 Abstellraum 1,88 m²</p> <p>GESAMT 46,57 m²</p>
		<p>Loggia 4,66 m²</p> <p>Balkon 3,27 m²</p> <p>Kellerabteil 2,44 m²</p>

Die in den Plänen eingezeichneten Einrichtungsgegenstände dienen der Illustration und sind nicht im Lieferumfang enthalten (ausgenommen SanitärAusstattungsgegenstände).
Flächangaben basieren auf derzeitigem Planungsstand und können ausführungsbefdingt geringfügig abgeändert werden. Ansonsten gilt die Bau- und Ausstattungsbeschreibung.
Änderungen während der Bauausführung infolge Behördenauflagen, haustechnischer und konstruktiver Erfordernisse vorbehalten. Für Möbeleinbauten sind Naturmaße zu nehmen.
* Abweichende Raumhöhe siehe Bau- und Ausstattungsbeschreibung. ** Frostsicheres AV DN 15 - Kemperventil
Stand: 16.05.2024

Obere Donaustraße 23 | 1020 Wien
STIEGE 2 | 1. Obergeschoß | **Top 10**

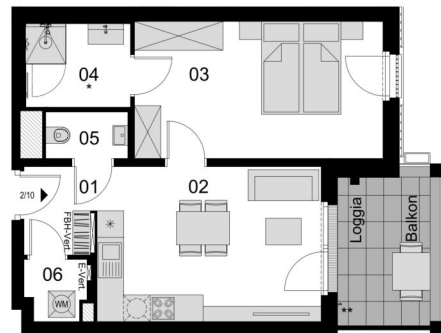

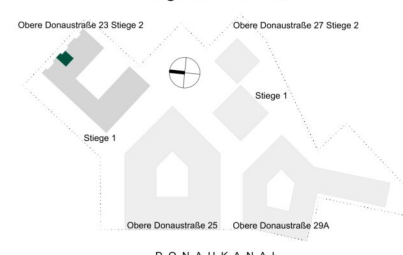
Lage im Gebäude	Wohnnutzflächen	Nebenflächen
 <p>Obere Donaustraße 23 Stiege 2</p> <p>Obere Donaustraße 27 Stiege 2</p> <p>Stiege 1</p> <p>Obere Donaustraße 25</p> <p>Obere Donaustraße 29A</p> <p>DONAUKANAL</p>	<p>01 Vorraum 3,15 m²</p> <p>02 Wohnküche 17,78 m²</p> <p>03 Zimmer 17,42 m²</p> <p>04 Bad 4,41 m²</p>	<p>05 WC 1,95 m²</p> <p>06 Abstellraum 1,80 m²</p> <p>GESAMT 46,51 m²</p>
		<p>Loggia 4,66 m²</p> <p>Balkon 3,27 m²</p> <p>Kellerabteil 2,44 m²</p>

Die in den Plänen eingezeichneten Einrichtungsgegenstände dienen der Illustration und sind nicht im Lieferumfang enthalten (ausgenommen SanitärAusstattungsgegenstände).
Flächenangaben basieren auf derzeitigem Planungsstand und können ausführungsbefdingt geringfügig abgeändert werden. Ansonsten gilt die Bau- und Ausstattungsbeschreibung.
Änderungen während der Bauausführung infolge Behördenauflagen, haustechnischer und konstruktiver Erfordernisse vorbehalten. Für Möbeleinbauten sind Naturmaße zu nehmen.
* Abweichende Raumhöhe siehe Bau- und Ausstattungsbeschreibung. ** Frostsicheres AV DN 15 - Kemperventil
Stand: 16.05.2024

2 ZIMMER 46,51 m² WOHNFLÄCHE

KAUFPREIS EIGENNUTZER: € 463.000,00, ANLEGER: € 421.000,00

Obere Donaustraße 23 | 1020 Wien
STIEGE 2 | 1. Obergeschoß | **Top 11**

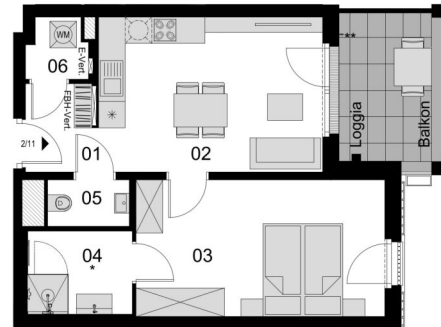

Lage im Gebäude	Wohnnutzflächen	Nebenflächen
<p>Obere Donaustraße 23 Stiege 2 Obere Donaustraße 27 Stiege 2 Stiege 1 Obere Donaustraße 25 Obere Donaustraße 29A DONAUKANAL</p>	<p>01 Vorraum 3,15 m²</p> <p>02 Wohnküche 17,78 m²</p> <p>03 Zimmer 17,37 m²</p> <p>04 Bad 4,41 m²</p>	<p>05 WC 1,93 m²</p> <p>06 Abstellraum 1,77 m²</p> <p>GESAMT 46,41 m²</p>
		<p>Loggia 4,66 m²</p> <p>Balkon 3,27 m²</p> <p>Kellerabteil 2,44 m²</p>

Die in den Plänen eingezeichneten Einrichtungsgegenstände dienen der Illustration und sind nicht im Lieferumfang enthalten (ausgenommen SanitärAusstattungsgegenstände).
Flächenangaben basieren auf derzeitigem Planungsstand und können ausführungsbefdingt geringfügig abgeändert werden. Ansonsten gilt die Bau- und Ausstattungsbeschreibung.
Änderungen während der Bauausführung infolge Behördenauflagen, haustechnischer und konstruktiver Erfordernisse vorbehalten. Für Möbeleinbauten sind Naturmaße zu nehmen.
* Abweichende Raumhöhe siehe Bau- und Ausstattungsbeschreibung. ** Frostsicheres AV DN 15 - Kemperventil
Stand: 16.05.2024

Obere Donaustraße 23 | 1020 Wien
STIEGE 2 | 1. Obergeschoß | **Top 12**

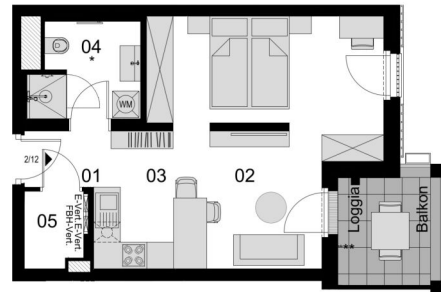

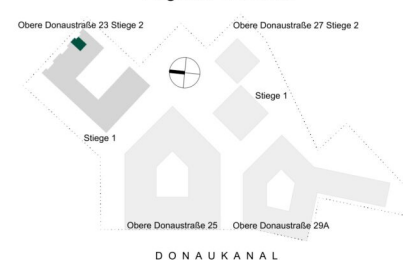
Lage im Gebäude	Wohnnutzflächen	Nebenflächen
 <p>Obere Donaustraße 23 Stiege 2</p> <p>Obere Donaustraße 27 Stiege 2</p> <p>Stiege 1</p> <p>Obere Donaustraße 25</p> <p>Obere Donaustraße 29A</p> <p>DONAUKANAL</p>	<p>01 Vorraum 1,99 m²</p> <p>02 Wohnküche 26,89 m²</p> <p>03 Kochnische 3,60 m²</p>	<p>04 Bad / WC 5,12 m²</p> <p>05 Abstellraum 2,23 m²</p> <p>GESAMT 39,83 m²</p>
		<p>Loggia 3,37 m²</p> <p>Balkon 2,41 m²</p> <p>Kellerabteil 2,44 m²</p>

Die in den Plänen eingezeichneten Einrichtungsgegenstände dienen der Illustration und sind nicht im Lieferumfang enthalten (ausgenommen SanitärAusstattungsgegenstände).
Flächangaben basieren auf derzeitigem Planungsstand und können ausführungsbefristet geringfügig abgeändert werden. Ansonsten gilt die Bau- und Ausstattungsbeschreibung.
Änderungen während der Bauausführung infolge Behördenauflagen, haustechnischer und konstruktiver Erfordernisse vorbehalten. Für Möbeleinbauten sind Naturmaße zu nehmen.
* Abweichende Raumhöhe siehe Bau- und Ausstattungsbeschreibung. ** Frostsicheres AV DN 15 - Kerperventil
Stand: 16.05.2024

1.5 ZIMMER 39,83 m² WOHNFLÄCHE

KAUFPREIS EIGENNUTZER: € 389.000,00, ANLEGER: € 354.000,00

Obere Donaustraße 23 | 1020 Wien
STIEGE 2 | 1. Obergeschoß | **Top 13**

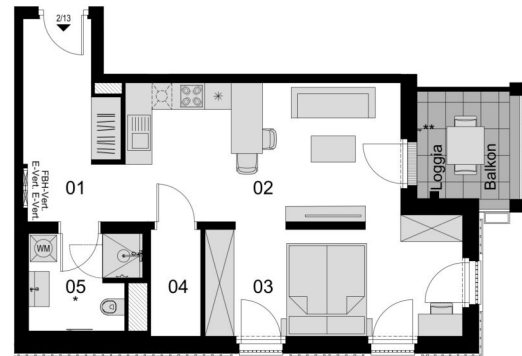

Lage im Gebäude	Wohnnutzflächen	Nebenflächen
	<p>01 Vorraum 8,85 m²</p> <p>02 Wohnküche 19,58 m²</p> <p>03 Zimmer 14,86 m²</p>	<p>04 Abstellraum 2,73 m²</p> <p>05 Bad / WC 5,12 m²</p> <p>GESAMT 51,14 m²</p>
		<p>Loggia 3,37 m²</p> <p>Balkon 2,41 m²</p> <p>Kellerabteil 2,44 m²</p>

Die in den Plänen eingezeichneten Einrichtungsgegenstände dienen der Illustration und sind nicht im Lieferumfang enthalten (ausgenommen SanitärAusstattungsgegenstände).
Flächangaben basieren auf derzeitigem Planungsstand und können ausführungsbefristet geringfügig abgeändert werden. Ansonsten gilt die Bau- und Ausstattungsbeschreibung.
Änderungen während der Bauausführung infolge Behördenauflagen, haustechnischer und konstruktiver Erfordernisse vorbehalten. Für Möbeleinbauten sind Naturmaße zu nehmen.
* Abweichende Raumhöhe siehe Bau- und Ausstattungsbeschreibung. ** Frostsicheres AV DN 15 - Kerperventil
Stand: 16.05.2024

1.5 ZIMMER 51,14 m² WOHNFLÄCHE

KAUFPREIS EIGENNUTZER: € 488.000,00, ANLEGER: € 444.000,00

Obere Donaustraße 23 | 1020 Wien
STIEGE 2 | 1. Obergeschoß | **Top 16**

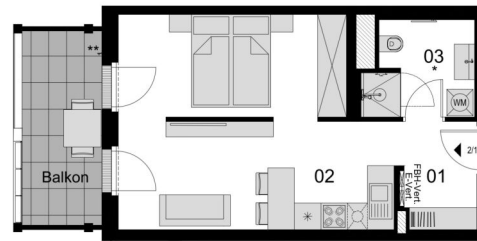

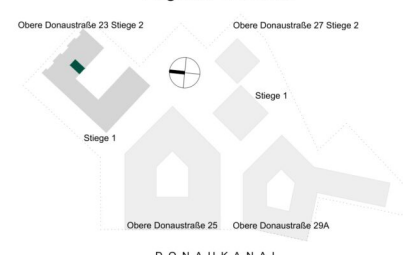
Lage im Gebäude	Wohnnutzflächen	Nebenflächen
 <p>Obere Donaustraße 23 Stiege 2 Obere Donaustraße 27 Stiege 2 Stiege 1 Obere Donaustraße 25 Obere Donaustraße 29A DONAUKANAL</p>	<p>01 Vorraum 4,20 m² 02 Wohnküche 27,48 m² 03 Bad / WC 5,12 m²</p> <p>GESAMT 36,80 m²</p>	<p>Balkon 7,90 m² Kellerabteil 1,54 m²</p>

Die in den Plänen eingezeichneten Einrichtungsgegenstände dienen der Illustration und sind nicht im Lieferumfang enthalten (ausgenommen Sanitär- und Sanitärgegenstände).
Flächenangaben basieren auf dem derzeitigen Planungsstand und können ausführungsbefehlig geringfügig abgeändert werden. Ansonsten gilt die Bau- und Ausstattungsbeschreibung.
Änderungen während der Bauausführung infolge Behördenauflagen, haustechnischer und konstruktiver Erfordernisse vorbehalten. Für Möbelleinbauten sind Naturmaße zu nehmen.
* Abweichende Raumhöhe siehe Bau- und Ausstattungsbeschreibung. ** Frostsicheres AV DN 15 - Kemperventil
Stand: 16.05.2024

Obere Donaustraße 23 | 1020 Wien
STIEGE 2 | 1. Obergeschoß | **Top 17**



Lage im Gebäude	Wohnnutzflächen	Nebenflächen
	<p>01 Vorraum 3,20 m²</p> <p>02 Wohnküche 35,40 m²</p> <p>03 Bad / WC 5,12 m²</p> <p>04 Abstellraum 2,32 m²</p> <p>GESAMT 46,04 m²</p>	<p>Balkon 8,78 m²</p> <p>Kellerabteil 1,54 m²</p>

Die in den Plänen eingezeichneten Einrichtungsgegenstände dienen der Illustration und sind nicht im Lieferumfang enthalten (ausgenommen SanitärAusstattungsgegenstände).
Flächangaben basieren auf derzeitigem Planungsstand und können ausführungsbefdingt geringfügig abgeändert werden. Ansonsten gilt die Bau- und Ausstattungsbeschreibung.
Änderungen während der Bauausführung infolge Behördenauflagen, haustechnischer und konstruktiver Erfordernisse vorbehalten. Für Möbeleinbauten sind Naturmaße zu nehmen.
* Abweichende Raumhöhe siehe Bau- und Ausstattungsbeschreibung. ** Frostsicheres AV DN 15 - Kemperventil
Stand: 16.05.2024

Obere Donaustraße 23 | 1020 Wien
STIEGE 2 | 1. Obergeschoß | **Top 18**



Lage im Gebäude	Wohnnutzflächen	Nebenflächen
<p>Obere Donaustraße 23 Stiege 2 Obere Donaustraße 27 Stiege 2 Obere Donaustraße 25 Obere Donaustraße 29A DONAUKANAL</p>	<p>01 Vorraum 10,12 m²</p> <p>02 Wohnküche 35,33 m²</p> <p>03 Gang 4,06 m²</p> <p>04 Zimmer 12,95 m²</p> <p>05 Bad 4,41 m²</p> <p>06 Zimmer 13,80 m²</p> <p>07 Zimmer 16,13 m²</p> <p>08 Bad / WC 5,29 m²</p> <p>09 WC 2,27 m²</p> <p>10 Abstellraum 3,58 m²</p> <p>GESAMT 107,94 m²</p>	<p>Balkon 15,33 m²</p> <p>Kellerabteil 1,54 m²</p>

Die in den Plänen eingezeichneten Einrichtungsgegenstände dienen der Illustration und sind nicht im Lieferumfang enthalten (ausgenommen SanitärAusstattungsgegenstände).
Flächangaben basieren auf derzeitigem Planungsstand und können ausführungsbefristet geringfügig abgeändert werden. Ansonsten gilt die Bau- und Ausstattungsbeschreibung.
Änderungen während der Bauausführung infolge Behördenauflagen, haustechnischer und konstruktiver Erfordernisse vorbehalten. Für Möbeleinbauten sind Naturmaße zu nehmen.
* Abweichende Raumhöhe siehe Bau- und Ausstattungsbeschreibung. ** Frostsicheres AV DN 15 - Kemperventil
Stand: 16.05.2024

Obere Donaustraße 23 | 1020 Wien
STIEGE 2 | 1. Obergeschoß | **Top 19**



Lage im Gebäude	Wohnnutzflächen	Nebenflächen
<p>Obere Donaustraße 23 Stiege 2</p> <p>Obere Donaustraße 27 Stiege 2</p> <p>Stiege 1</p> <p>Obere Donaustraße 25</p> <p>Obere Donaustraße 29A</p> <p>DONAUKANAL</p>	<p>01 Vorraum 3,15 m²</p> <p>02 Wohnküche 17,83 m²</p> <p>03 Zimmer 18,18 m²</p> <p>04 Bad 4,41 m²</p>	<p>05 WC 2,05 m²</p> <p>06 Abstellraum 1,93 m²</p> <p>GESAMT 47,55 m²</p>
		<p>Loggia 4,66 m²</p> <p>Balkon 3,27 m²</p> <p>Kellerabteil 1,45 m²</p>

Die in den Plänen eingezeichneten Einrichtungsgegenstände dienen der Illustration und sind nicht im Lieferumfang enthalten (ausgenommen SanitärAusstattungsgegenstände).
Flächenangaben basieren auf derzeitigem Planungsstand und können ausführungsbefdingt geringfügig abgeändert werden. Ansonsten gilt die Bau- und Ausstattungsbeschreibung.
Änderungen während der Bauausführung infolge Behördenauflagen, haustechnischer und konstruktiver Erfordernisse vorbehalten. Für Möbeleinbauten sind Naturmaße zu nehmen.
* Abweichende Raumhöhe siehe Bau- und Ausstattungsbeschreibung. ** Frostsicheres AV DN 15 - Kemperventil
Stand: 16.05.2024

Obere Donaustraße 23 | 1020 Wien
STIEGE 2 | 2.Obergeschoß | **Top 21**

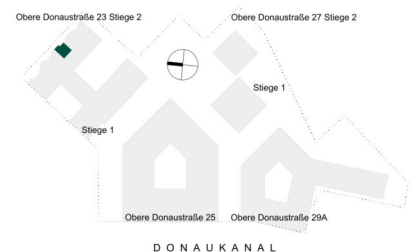

Lage im Gebäude	Wohnnutzflächen	Nebenflächen
 <p>Obere Donaustraße 23 Stiege 2</p> <p>Obere Donaustraße 27 Stiege 2</p> <p>Obere Donaustraße 25</p> <p>Obere Donaustraße 29A</p> <p>D O N A U K A N A L</p>	<p>01 Vorraum 3,23 m²</p> <p>02 Wohnküche 18,02 m²</p> <p>03 Zimmer 17,08 m²</p> <p>04 Bad 4,41 m²</p> <p>05 WC 1,85 m²</p> <p>06 Abstellraum 1,80 m²</p> <p>GESAMT 46,39 m²</p>	<p>Loggia 4,68 m²</p> <p>Balkon 3,31 m²</p> <p>Kellerabteil 1,45 m²</p>

Die in den Plänen eingezeichneten Einrichtungsgegenstände dienen der Illustration und sind nicht im Lieferumfang enthalten (ausgenommen SanitärAusstattungsgegenstände).
Flächangaben basieren auf derzeitigem Planungsstand und können ausführungsbefdingt geringfügig abgeändert werden. Ansonsten gilt die Bau- und Ausstattungsbeschreibung.
Änderungen während der Bauausführung infolge Behördenauflagen, haustechnischer und konstruktiver Erfordernisse vorbehalten. Für Möbeleinbauten sind Naturmaße zu nehmen.
* Abweichende Raumhöhe siehe Bau- und Ausstattungsbeschreibung. ** Frostsicheres AV DN 15 - Kemperventil
Stand: 16.05.2024

Obere Donaustraße 23 | 1020 Wien
STIEGE 2 | 2.Obergeschoß | **Top 22**

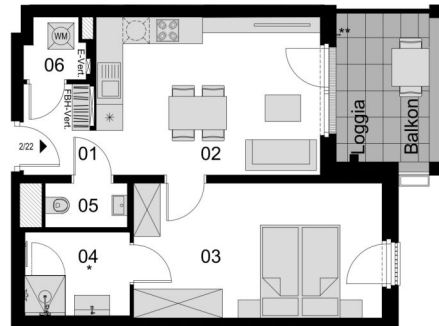

Lage im Gebäude	Wohnnutzflächen	Nebenflächen
<p>Obere Donaustraße 23 Stiege 2</p> <p>Obere Donaustraße 27 Stiege 2</p> <p>Stiege 1</p> <p>Obere Donaustraße 25</p> <p>Obere Donaustraße 29A</p> <p>DONAUKANAL</p>	<p>01 Vorraum 3,23 m²</p> <p>02 Wohnküche 18,02 m²</p> <p>03 Zimmer 17,08 m²</p>	<p>04 Bad 4,41 m²</p> <p>05 WC 1,85 m²</p> <p>06 Abstellraum 1,77 m²</p> <p>GESAMT 46,36 m²</p>
		<p>Loggia 4,68 m²</p> <p>Balkon 3,31 m²</p> <p>Kellerabteil 1,45 m²</p>

Die in den Plänen eingezeichneten Einrichtungsgegenstände dienen der Illustration und sind nicht im Lieferumfang enthalten (ausgenommen SanitärAusstattungsgegenstände).
Flächenangaben basieren auf derzeitigem Planungsstand und können ausführungsbefdingt geringfügig abgeändert werden. Ansonsten gilt die Bau- und Ausstattungsbeschreibung.
Änderungen während der Bauausführung infolge Behördenauflagen, haustechnischer und konstruktiver Erfordernisse vorbehalten. Für Möbeleinbauten sind Naturmaße zu nehmen.
* Abweichende Raumhöhe siehe Bau- und Ausstattungsbeschreibung. ** Frostsicheres AV DN 15 - Kerperventil
Stand: 16.05.2024

Obere Donaustraße 23 | 1020 Wien
STIEGE 2 | 2.Obergeschoß | **Top 23**

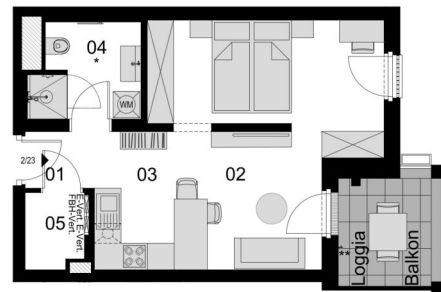

Lage im Gebäude	Wohnnutzflächen	Nebenflächen
<p>DONAUKANAL</p>	<p>01 Vorraum 2,00 m²</p> <p>02 Wohnküche 26,13 m²</p> <p>03 Kochnische 3,60 m²</p> <p>04 Bad / WC 5,12 m²</p> <p>05 Abstellraum 2,23 m²</p> <p>GESAMT 39,08 m²</p>	<p>Loggia 3,38 m²</p> <p>Balkon 2,44 m²</p> <p>Kellerabteil 1,45 m²</p>

Die in den Plänen eingezeichneten Einrichtungsgegenstände dienen der Illustration und sind nicht im Lieferumfang enthalten (ausgenommen SanitärAusstattungsgegenstände).
Flächangaben basieren auf derzeitigem Planungsstand und können ausführungsbefristet geringfügig abgeändert werden. Ansonsten gilt die Bau- und Ausstattungsbeschreibung.
Änderungen während der Bauausführung infolge Behördenauflagen, haustechnischer und konstruktiver Erfordernisse vorbehalten. Für Möbeleinbauten sind Naturmaße zu nehmen.
* Abweichende Raumhöhe siehe Bau- und Ausstattungsbeschreibung. ** Frostsicheres AV DN 15 - Kemperventil
Stand: 16.05.2024

1.5 ZIMMER 39,08 m² WOHNFLÄCHE

KAUFPREIS EIGENNUTZER: € 399.000,00, ANLEGER: € 364.000,00

Obere Donaustraße 23 | 1020 Wien
STIEGE 2 | 2.Obergeschoß | **Top 24**

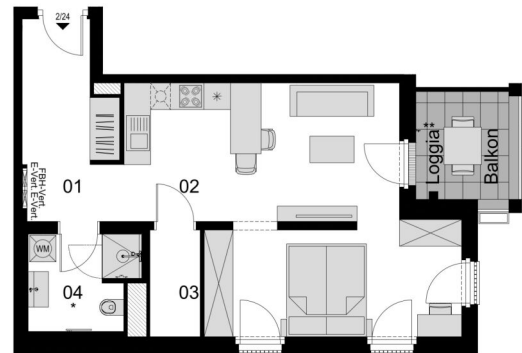

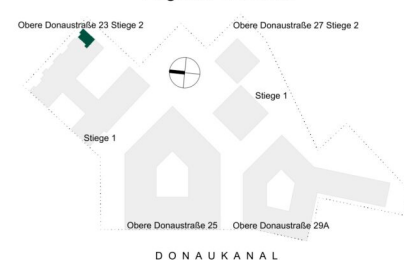
Lage im Gebäude	Wohnnutzflächen	Nebenflächen
 <p>Obere Donaustraße 23 Stiege 2</p> <p>Obere Donaustraße 27 Stiege 2</p> <p>Stiege 1</p> <p>Obere Donaustraße 25</p> <p>Obere Donaustraße 29A</p> <p>D O N A U K A N A L</p>	<p>01 Vorraum 8,83 m²</p> <p>02 Wohnküche 33,99 m²</p>	<p>03 Abstellraum 2,73 m²</p> <p>04 Bad / WC 5,12 m²</p>
	GESAMT	
	50,67 m ²	
	<p>Loggia 3,38 m²</p> <p>Balkon 2,44 m²</p> <p>Kellerabteil 1,35 m²</p>	

Die in den Plänen eingezeichneten Einrichtungsgegenstände dienen der Illustration und sind nicht im Lieferumfang enthalten (ausgenommen SanitärAusstattungsgegenstände).
Flächangaben basieren auf derzeitigem Planungsstand und können ausführungsbündig geringfügig abgeändert werden. Ansonsten gilt die Bau- und Ausstattungsbeschreibung.
Änderungen während der Bauausführung infolge Behördenauflagen, haustechnischer und konstruktiver Erfordernisse vorbehalten. Für Möbelleinbauten sind Naturmaße zu nehmen.
* Abweichende Raumhöhe siehe Bau- und Ausstattungsbeschreibung. ** Frostsicheres AV DN 15 - Kerperventil
Stand: 16.05.2024

Obere Donaustraße 23 | 1020 Wien
STIEGE 2 | 2.Obergeschoß | **Top 27**

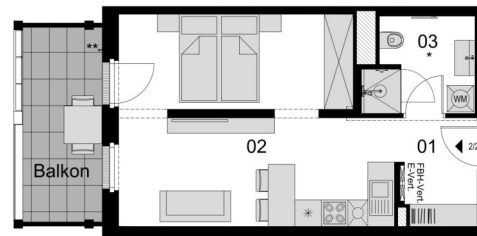

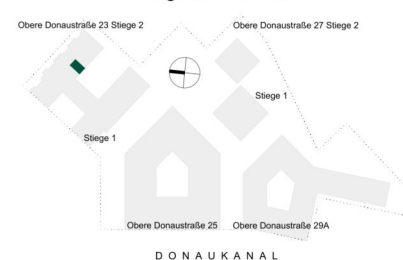
Lage im Gebäude	Wohnnutzflächen	Nebenflächen
 <p>Obere Donaustraße 23 Stiege 2</p> <p>Obere Donaustraße 27 Stiege 2</p> <p>Stiege 1</p> <p>Obere Donaustraße 25</p> <p>Obere Donaustraße 29A</p> <p>D O N A U K A N A L</p>	<p>01 Vorraum 4,21 m²</p> <p>02 Wohnküche 26,69 m²</p> <p>03 Bad / WC 5,12 m²</p> <p>GESAMT 36,02 m²</p>	<p>Balkon 7,90 m²</p> <p>Kellerabteil 1,37 m²</p>

Die in den Plänen eingezeichneten Einrichtungsgegenstände dienen der Illustration und sind nicht im Lieferumfang enthalten (ausgenommen SanitärAusstattungsgegenstände).
Flächangaben basieren auf derzeitigem Planungsstand und können ausführungsbefdingt geringfügig abgeändert werden. Ansonsten gilt die Bau- und Ausstattungsbeschreibung.
Änderungen während der Bauausführung infolge Behördenauflagen, haustechnischer und konstruktiver Erfordernisse vorbehalten. Für Möbeleinbauten sind Naturmaße zu nehmen.
* Abweichende Raumhöhe siehe Bau- und Ausstattungsbeschreibung. ** Frostsicheres AV DN 15 - Kemperventil
Stand: 16.05.2024

Obere Donaustraße 23 | 1020 Wien
STIEGE 2 | 2.Obergeschoß | **Top 28**

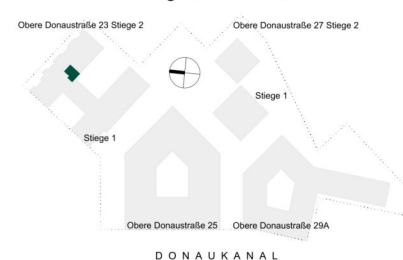

Lage im Gebäude	Wohnnutzflächen	Nebenflächen
	<ul style="list-style-type: none"> 01 Vorraum 3,21 m² 02 Wohnküche 35,12 m² 03 Bad / WC 5,12 m² 04 Abstellraum 2,51 m² GESAMT 45,96 m² 	<ul style="list-style-type: none"> Balkon 8,78 m² Kellerabteil 1,37 m²

Die in den Plänen eingezeichneten Einrichtungsgegenstände dienen der Illustration und sind nicht im Lieferumfang enthalten (ausgenommen SanitärAusstattungsgegenstände).
Flächangaben basieren auf derzeitigem Planungsstand und können ausführungsbündig geringfügig abgeändert werden. Ansonsten gilt die Bau- und Ausstattungsbeschreibung.
Änderungen während der Bauausführung infolge Behördenauflagen, haustechnischer und konstruktiver Erfordernisse vorbehalten. Für Möbeleinbauten sind Naturmaße zu nehmen.
* Abweichende Raumhöhe siehe Bau- und Ausstattungsbeschreibung. ** Frostsicheres AV DN 15 - Kemperventil
Stand: 16.05.2024

Obere Donaustraße 23 | 1020 Wien
STIEGE 2 | 2.Obergeschoß | **Top 29**



Lage im Gebäude	Wohnnutzflächen	Nebenflächen	
	01 Vorraum 11,87 m ² 02 Wohnküche 35,49 m ² 03 Gang 4,04 m ² 04 Zimmer 12,88 m ² 05 Bad 4,41 m ²	06 Zimmer 13,41 m ² 07 Zimmer 15,53 m ² 08 Bad / WC 5,29 m ² 09 WC 1,92 m ² 10 Abstellraum 2,97 m ² GESAMT 107,81 m ²	Balkon 15,33 m ² Kellerabteil 1,37 m ²

Die in den Plänen eingezeichneten Einrichtungsgegenstände dienen der Illustration und sind nicht im Lieferumfang enthalten (ausgenommen SanitärAusstattungsgegenstände).
 Flächenangaben basieren auf derzeitigem Planungsstand und können ausführungsbefristet geringfügig abgeändert werden. Ansonsten gilt die Bau- und Ausstattungsbeschreibung.
 Änderungen während der Bauausführung infolge Behördenauflagen, haustechnischer und konstruktiver Erfordernisse vorbehalten. Für Möbeleinbauten sind Naturmaße zu nehmen.
 * Abweichende Raumhöhe siehe Bau- und Ausstattungsbeschreibung. ** Frostsicheres AV DN 15 - Kemperventil
 Stand: 16.05.2024

4 ZIMMER 107,81 m² WOHNFLÄCHE

KAUFPREIS EIGENNUTZER: € 1.026.000,00, ANLEGER: € 933.000,00

Obere Donaustraße 23 | 1020 Wien
STIEGE 2 | 2. Obergeschoß | **Top 30**

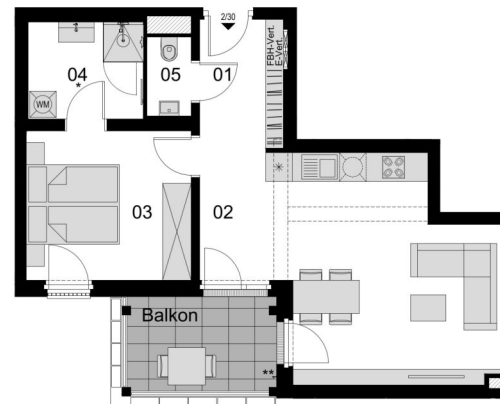

Lage im Gebäude	Wohnnutzflächen	Nebenflächen
<p>Obere Donaustraße 23 Stiege 2</p> <p>Obere Donaustraße 27 Stiege 2</p> <p>Stiege 1</p> <p>Obere Donaustraße 25</p> <p>Obere Donaustraße 29A</p> <p>D O N A U K A N A L</p>	<p>01 Vorraum 5,54 m²</p> <p>02 Wohnküche 28,20 m²</p> <p>03 Zimmer 12,59 m²</p> <p>04 Bad / WC 5,66 m²</p> <p>05 WC 1,81 m²</p> <p>GESAMT 53,80 m²</p>	<p>Balkon 7,33 m²</p> <p>Kellerabteil 1,37 m²</p>

Die in den Plänen eingezeichneten Einrichtungsgegenstände dienen der Illustration und sind nicht im Lieferumfang enthalten (ausgenommen SanitärAusstattungsgegenstände).
Flächenangaben basieren auf derzeitigem Planungsstand und können ausführungsbefristet geringfügig abgeändert werden. Ansonsten gilt die Bau- und Ausstattungsbeschreibung.
Änderungen während der Bauausführung infolge Behördenauflagen, haustechnischer und konstruktiver Erfordernisse vorbehalten. Für Möbeleinbauten sind Naturmaße zu nehmen.
* Abweichende Raumhöhe siehe Bau- und Ausstattungsbeschreibung. ** Frostsicheres AV DN 15 - Kemperventil
Stand: 16.05.2024

2 ZIMMER 53,8 m² WOHNFLÄCHE

KAUFPREIS EIGENNUTZER: € 526.000,00, ANLEGER: € 478.000,00

Obere Donaustraße 23 | 1020 Wien
STIEGE 2 | 2. Obergeschoß | **Top 31**



Lage im Gebäude	Wohnnutzflächen	Nebenflächen
	<p>01 Vorraum 2,47 m²</p> <p>02 Wohnküche 27,19 m²</p> <p>03 Zimmer 10,67 m²</p> <p>04 Umkleide 4,21 m²</p>	<p>05 Bad 4,41 m²</p> <p>06 WC 2,10 m²</p> <p>07 Abstellraum 2,06 m²</p> <p>GESAMT 53,11 m²</p>
		<p>Balkon 7,39 m²</p> <p>Kellerabteil 1,37 m²</p>

Die in den Plänen eingezeichneten Einrichtungsgegenstände dienen der Illustration und sind nicht im Lieferumfang enthalten (ausgenommen Sanitär- und Sanitärgegenstände).
Flächangaben basieren auf dem derzeitigen Planungsstand und können ausführungsbefristet geringfügig abgeändert werden. Ansonsten gilt die Bau- und Ausstattungsbildung.
Änderungen während der Bauausführung infolge Behördenauflagen, haustechnischer und konstruktiver Erfordernisse vorbehalten. Für Möbelleinbauten sind Naturmaße zu nehmen.
* Abweichende Raumhöhe siehe Bau- und Ausstattungsbildung. ** Frostsicheres AV DN 15 - Kemperventil
Stand: 16.05.2024

Obere Donaustraße 23 | 1020 Wien
STIEGE 2 | 2. Obergeschoß | **Top 32**

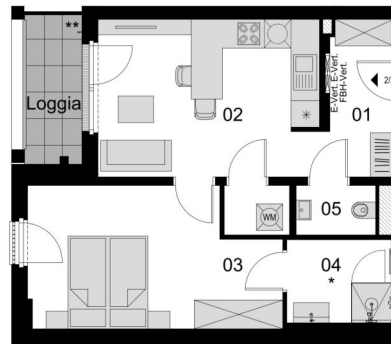

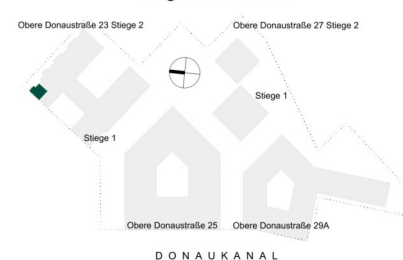
Lage im Gebäude	Wohnnutzflächen	Nebenflächen
	<p>01 Vorraum 5,97 m²</p> <p>02 Wohnküche 17,11 m²</p> <p>03 Zimmer 16,89 m²</p>	<p>04 Bad 4,41 m²</p> <p>05 WC 2,02 m²</p> <p>06 Abstellraum 1,65 m²</p>
	<p>GESAMT 48,05 m²</p>	<p>Loggia 4,33 m²</p> <p>Kellerabteil 1,37 m²</p>

Die in den Plänen eingezeichneten Einrichtungsgegenstände dienen der Illustration und sind nicht im Lieferumfang enthalten (ausgenommen SanitärAusstattungsgegenstände).
Flächangaben basieren auf derzeitigem Planungsstand und können ausführungsbefristet geringfügig abgeändert werden. Ansonsten gilt die Bau- und Ausstattungsbeschreibung.
Änderungen während der Bauausführung infolge Behördenauflagen, haustechnischer und konstruktiver Erfordernisse vorbehalten. Für Möbeleinbauten sind Naturmaße zu nehmen.
* Abweichende Raumhöhe siehe Bau- und Ausstattungsbeschreibung. ** Frostsicheres AV DN 15 - Kemperventil
Stand: 16.05.2024

Obere Donaustraße 23 | 1020 Wien
STIEGE 2 | 2. Obergeschoß | **Top 33**

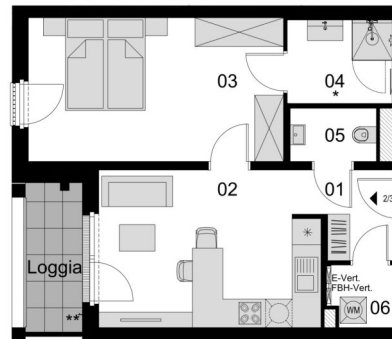

Lage im Gebäude	Wohnnutzflächen	Nebenflächen
	<p>01 Vorraum 3,88 m²</p> <p>02 Wohnküche 17,21 m²</p> <p>03 Zimmer 18,74 m²</p>	<p>04 Bad 4,41 m²</p> <p>05 WC 2,35 m²</p> <p>06 Abstellraum 1,93 m²</p>
	<p>GESAMT 48,52 m²</p>	<p>Loggia 4,33 m²</p> <p>Kellerabteil 1,37 m²</p>

Die in den Plänen eingezeichneten Einrichtungsgegenstände dienen der Illustration und sind nicht im Lieferumfang enthalten (ausgenommen SanitärAusstattungsgegenstände).
Flächangaben basieren auf derzeitigem Planungsstand und können ausführungsbefdingt geringfügig abgeändert werden. Ansonsten gilt die Bau- und Ausstattungsbeschreibung.
Änderungen während der Bauausführung infolge Behördenauflagen, haustechnischer und konstruktiver Erfordernisse vorbehalten. Für Möbeleinbauten sind Naturmaße zu nehmen.
* Abweichende Raumhöhe siehe Bau- und Ausstattungsbeschreibung. ** Frostsicheres AV DN 15 - Kemperventil
Stand: 16.05.2024

2 ZIMMER 48,52 m² WOHNFLÄCHE

KAUFPREIS EIGENNUTZER: € 484.000,00, ANLEGER: € 440.000,00

Obere Donaustraße 23 | 1020 Wien
STIEGE 2 | 2. Obergeschoß | **Top 34**

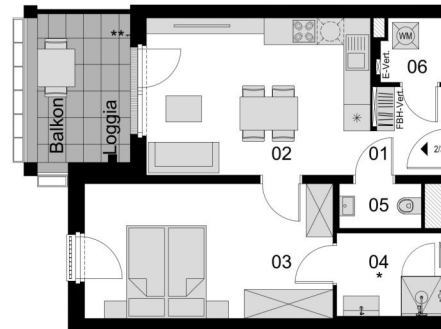

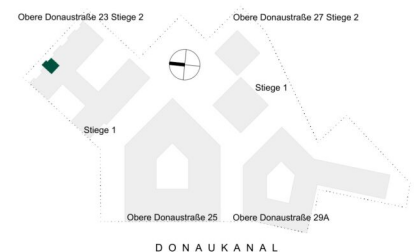
Lage im Gebäude	Wohnnutzflächen	Nebenflächen
 <p>Obere Donaustraße 23 Stiege 2 Obere Donaustraße 27 Stiege 2 Stiege 1 Obere Donaustraße 25 Obere Donaustraße 29A DONAUKANAL</p>	<p>01 Vorraum 3,16 m²</p> <p>02 Wohnküche 17,97 m²</p> <p>03 Zimmer 17,11 m²</p> <p>04 Bad 4,41 m²</p> <p>05 WC 1,86 m²</p> <p>06 Abstellraum 1,97 m²</p> <p>GESAMT 46,48 m²</p>	<p>Loggia 4,68 m²</p> <p>Balkon 3,31 m²</p> <p>Kellerabteil 1,37 m²</p>

Die in den Plänen eingezeichneten Einrichtungsgegenstände dienen der Illustration und sind nicht im Lieferumfang enthalten (ausgenommen SanitärAusstattungsgegenstände).
Flächenangaben basieren auf derzeitigem Planungsstand und können ausführungsbefdingt geringfügig abgeändert werden. Ansonsten gilt die Bau- und Ausstattungsbeschreibung.
Änderungen während der Bauausführung infolge Behördenauflagen, haustechnischer und konstruktiver Erfordernisse vorbehalten. Für Möbeleinbauten sind Naturmaße zu nehmen.
* Abweichende Raumhöhe siehe Bau- und Ausstattungsbeschreibung. ** Frostsicheres AV DN 15 - Kemperventil
Stand: 16.05.2024

Obere Donaustraße 23 | 1020 Wien
STIEGE 2 | 3. Obergeschoß | **Top 35**

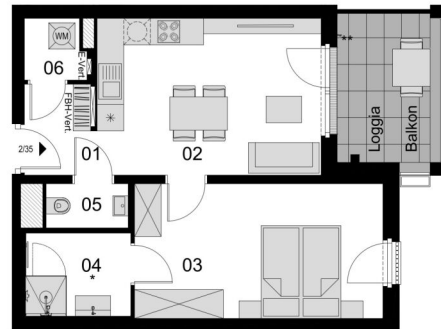

Lage im Gebäude	Wohnnutzflächen	Nebenflächen
<p>Obere Donaustraße 23 Stiege 2</p> <p>Obere Donaustraße 27 Stiege 2</p> <p>Stiege 1</p> <p>Obere Donaustraße 25</p> <p>Obere Donaustraße 29A</p> <p>DONAUKANAL</p>	<p>01 Vorraum 3,23 m²</p> <p>02 Wohnküche 17,95 m²</p> <p>03 Zimmer 17,11 m²</p>	<p>04 Bad 4,41 m²</p> <p>05 WC 1,86 m²</p> <p>06 Abstellraum 1,85 m²</p> <p>GESAMT 46,41 m²</p>

Die in den Plänen eingezeichneten Einrichtungsgegenstände dienen der Illustration und sind nicht im Lieferumfang enthalten (ausgenommen SanitärAusstattungsgegenstände).
Flächenangaben basieren auf derzeitigem Planungsstand und können ausführungsbefristet geringfügig abgeändert werden. Ansonsten gilt die Bau- und Ausstattungsbeschreibung.
Änderungen während der Bauausführung infolge Behördenauflagen, haustechnischer und konstruktiver Erfordernisse vorbehalten. Für Möbelleinbauten sind Naturmaße zu nehmen.
* Abweichende Raumhöhe siehe Bau- und Ausstattungsbeschreibung. ** Frostsicheres AV DN 15 - Kemperventil
Stand: 16.05.2024

Obere Donaustraße 23 | 1020 Wien
STIEGE 2 | 3.Obergeschoß | **Top 36**

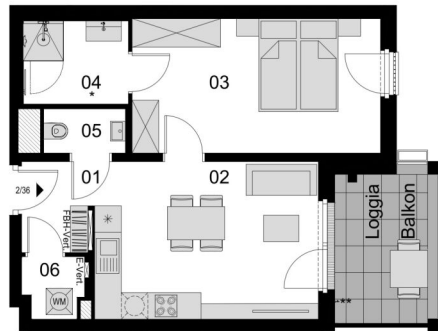

Lage im Gebäude	Wohnnutzflächen	Nebenflächen
<p>Obere Donaustraße 23 Stiege 2</p> <p>Obere Donaustraße 27 Stiege 2</p> <p>Stiege 1</p> <p>Obere Donaustraße 25</p> <p>Obere Donaustraße 29A</p> <p>D O N A U K A N A L</p>	<p>01 Vorraum 3,23 m²</p> <p>02 Wohnküche 18,02 m²</p> <p>03 Zimmer 17,08 m²</p>	<p>04 Bad 4,41 m²</p> <p>05 WC 1,85 m²</p> <p>06 Abstellraum 1,80 m²</p> <p>GESAMT 46,39 m²</p>
		<p>Loggia 4,68 m²</p> <p>Balkon 3,31 m²</p> <p>Kellerabteil 1,37 m²</p>

Die in den Plänen eingezeichneten Einrichtungsgegenstände dienen der Illustration und sind nicht im Lieferumfang enthalten (ausgenommen SanitärAusstattungsgegenstände).
Flächangaben basieren auf derzeitigem Planungsstand und können ausführungsbefdingt geringfügig abgeändert werden. Ansonsten gilt die Bau- und Ausstattungsbeschreibung.
Änderungen während der Bauausführung infolge Behördenauflagen, haustechnischer und konstruktiver Erfordernisse vorbehalten. Für Möbeleinbauten sind Naturmaße zu nehmen.
* Abweichende Raumhöhe siehe Bau- und Ausstattungsbeschreibung. ** Frostsicheres AV DN 15 - Kemperventil
Stand: 16.05.2024

Obere Donaustraße 23 | 1020 Wien
STIEGE 2 | 3.Obergeschoß | **Top 37**

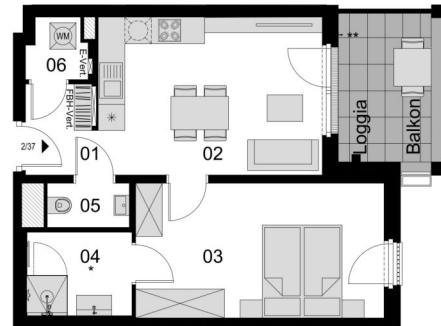

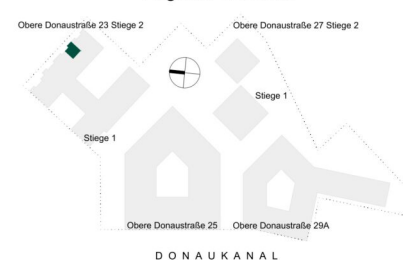
Lage im Gebäude	Wohnnutzflächen	Nebenflächen
 <p>Obere Donaustraße 23 Stiege 2</p> <p>Obere Donaustraße 27 Stiege 2</p> <p>Stiege 1</p> <p>Obere Donaustraße 25</p> <p>Obere Donaustraße 29A</p> <p>DONAUKANAL</p>	<p>01 Vorraum 3,23 m²</p> <p>02 Wohnküche 18,02 m²</p> <p>03 Zimmer 17,08 m²</p>	<p>04 Bad 4,41 m²</p> <p>05 WC 1,85 m²</p> <p>06 Abstellraum 1,77 m²</p> <p>GESAMT 46,36 m²</p>
		<p>Loggia 4,68 m²</p> <p>Balkon 3,31 m²</p> <p>Kellerabteil 1,37 m²</p>

Die in den Plänen eingezeichneten Einrichtungsgegenstände dienen der Illustration und sind nicht im Lieferumfang enthalten (ausgenommen SanitärAusstattungsgegenstände).
Flächenangaben basieren auf derzeitigem Planungsstand und können ausführungsbefdingt geringfügig abgeändert werden. Ansonsten gilt die Bau- und Ausstattungsbeschreibung.
Änderungen während der Bauausführung infolge Behördenauflagen, haustechnischer und konstruktiver Erfordernisse vorbehalten. Für Möbeleinbauten sind Naturmaße zu nehmen.
* Abweichende Raumhöhe siehe Bau- und Ausstattungsbeschreibung. ** Frostsicheres AV DN 15 - Kemperventil
Stand: 16.05.2024

Obere Donaustraße 23 | 1020 Wien
STIEGE 2 | 3.Obergeschoß | **Top 38**

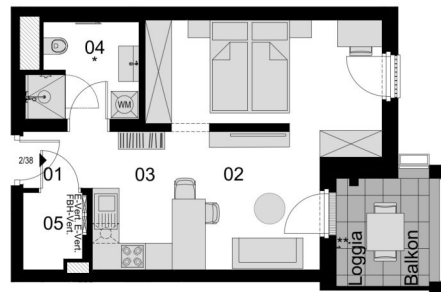

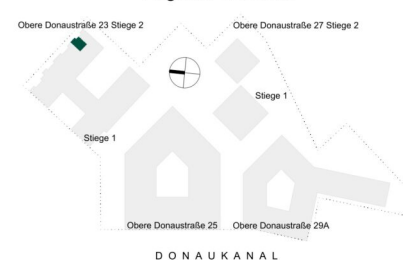
Lage im Gebäude	Wohnnutzflächen	Nebenflächen
 <p>Obere Donaustraße 23 Stiege 2 Obere Donaustraße 27 Stiege 2 Stiege 1 Obere Donaustraße 25 Obere Donaustraße 29A DONAUKANAL</p>	<p>01 Vorraum 2,00 m²</p> <p>02 Wohnküche 26,13 m²</p> <p>03 Kochnische 3,60 m²</p> <p>04 Bad / WC 5,12 m²</p> <p>05 Abstellraum 2,23 m²</p> <p>GESAMT 39,08 m²</p>	<p>Loggia 3,38 m²</p> <p>Balkon 2,44 m²</p> <p>Kellerabteil 1,37 m²</p>

Die in den Plänen eingezeichneten Einrichtungsgegenstände dienen der Illustration und sind nicht im Lieferumfang enthalten (ausgenommen SanitärAusstattungsgegenstände).
Flächangaben basieren auf derzeitigem Planungsstand und können ausführungsbündig geringfügig abgeändert werden. Ansonsten gilt die Bau- und Ausstattungsbeschreibung.
Änderungen während der Bauausführung infolge Behördenauflagen, haustechnischer und konstruktiver Erfordernisse vorbehalten. Für Möbeleinbauten sind Naturmaße zu nehmen.
* Abweichende Raumhöhe siehe Bau- und Ausstattungsbeschreibung. ** Frostsicheres AV DN 15 - Kemperventil
Stand: 16.05.2024

1.5 ZIMMER 39,08 m² WOHNFLÄCHE

KAUFPREIS EIGENNUTZER: € 418.000,00, ANLEGER: € 380.000,00

Obere Donaustraße 23 | 1020 Wien
STIEGE 2 | 3.Obergeschoß | **Top 39**

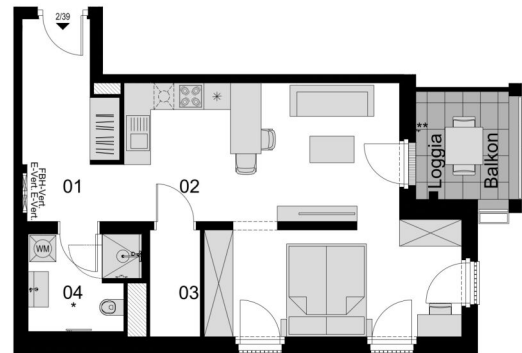

Lage im Gebäude	Wohnnutzflächen	Nebenflächen
<p>Obere Donaustraße 23 Stiege 2</p> <p>Obere Donaustraße 27 Stiege 2</p> <p>Stiege 1</p> <p>Obere Donaustraße 25</p> <p>Obere Donaustraße 29A</p> <p>D O N A U K A N A L</p>	<p>01 Vorraum 8,83 m²</p> <p>02 Wohnküche 33,99 m²</p>	<p>03 Abstellraum 2,73 m²</p> <p>04 Bad / WC 5,12 m²</p>
	<p>GESAMT 50,67 m²</p>	

Die in den Plänen eingezeichneten Einrichtungsgegenstände dienen der Illustration und sind nicht im Lieferumfang enthalten (ausgenommen SanitärAusstattungsgegenstände).
Flächenangaben basieren auf derzeitigem Planungsstand und können ausführungsbefristet geringfügig abgeändert werden. Ansonsten gilt die Bau- und Ausstattungsbeschreibung.
Änderungen während der Bauausführung infolge Behördenauflagen, haustechnischer und konstruktiver Erfordernisse vorbehalten. Für Möbelleinbauten sind Naturmaße zu nehmen.
* Abweichende Raumhöhe siehe Bau- und Ausstattungsbeschreibung. ** Frostsicheres AV DN 15 - Kemperventil
Stand: 16.05.2024

Obere Donaustraße 23 | 1020 Wien
STIEGE 2 | 3.Obergeschoß | **Top 41**

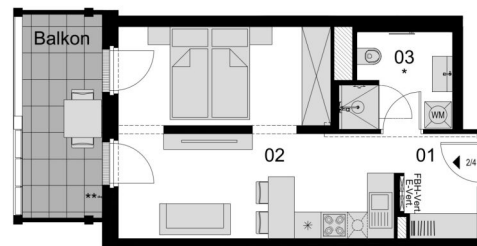

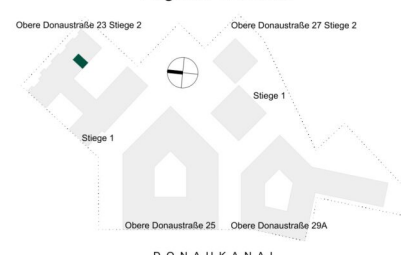
Lage im Gebäude	Wohnnutzflächen	Nebenflächen
 <p>Obere Donaustraße 23 Stiege 2 Obere Donaustraße 27 Stiege 2 Stiege 1 Obere Donaustraße 25 Obere Donaustraße 29A DONAUKANAL</p>	<p>01 Vorraum 4,04 m² 02 Wohnküche 25,47 m² 03 Bad / WC 5,12 m²</p> <p>GESAMT 34,63 m²</p>	<p>Balkon 8,26 m² Kellerabteil 1,37 m²</p>

Die in den Plänen eingezeichneten Einrichtungsgegenstände dienen der Illustration und sind nicht im Lieferumfang enthalten (ausgenommen SanitärAusstattungsgegenstände).
Flächenangaben basieren auf derzeitigem Planungsstand und können ausführungsbefdingt geringfügig abgeändert werden. Ansonsten gilt die Bau- und Ausstattungsbeschreibung.
Änderungen während der Bauausführung infolge Behördenauflagen, haustechnischer und konstruktiver Erfordernisse vorbehalten. Für Möbeleinbauten sind Naturmaße zu nehmen.
* Abweichende Raumhöhe siehe Bau- und Ausstattungsbeschreibung. ** Frostsicheres AV DN 15 - Kemperventil
Stand: 16.05.2024

Obere Donaustraße 23 | 1020 Wien
STIEGE 2 | 3.Obergeschoß | **Top 42**

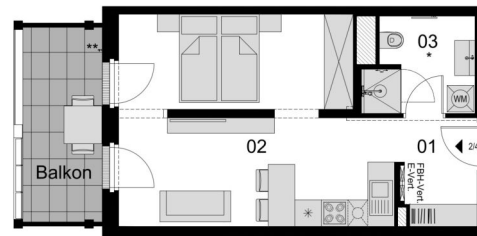

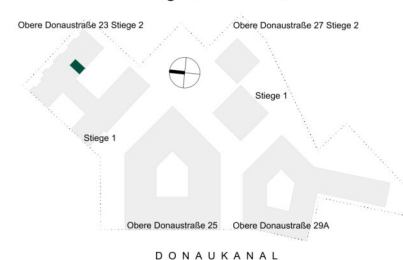
Lage im Gebäude	Wohnnutzflächen	Nebenflächen
 <p>Obere Donaustraße 23 Stiege 2</p> <p>Obere Donaustraße 27 Stiege 2</p> <p>Stiege 1</p> <p>Obere Donaustraße 25</p> <p>Obere Donaustraße 29A</p> <p>D O N A U K A N A L</p>	<p>01 Vorraum 4,21 m²</p> <p>02 Wohnküche 26,69 m²</p> <p>03 Bad / WC 5,12 m²</p> <p>GESAMT 36,02 m²</p>	<p>Balkon 7,90 m²</p> <p>Kellerabteil 1,37 m²</p>

Die in den Plänen eingezeichneten Einrichtungsgegenstände dienen der Illustration und sind nicht im Lieferumfang enthalten (ausgenommen SanitärAusstattungsgegenstände).
Flächangaben basieren auf derzeitigem Planungsstand und können ausführungsbefristet geringfügig abgeändert werden. Ansonsten gilt die Bau- und Ausstattungsbildbeschreibung.
Änderungen während der Bauausführung infolge Behördenauflagen, haustechnischer und konstruktiver Erfordernisse vorbehalten. Für Möbeleinbauten sind Naturmaße zu nehmen.
* Abweichende Raumhöhe siehe Bau- und Ausstattungsbildbeschreibung. ** Frostsicheres AV DN 15 - Kemperventil
Stand: 16.05.2024

1.5 ZIMMER 36,02 m² WOHNFLÄCHE

KAUFPREIS EIGENNUTZER: € 372.000,00, ANLEGER: € 338.000,00

Obere Donaustraße 23 | 1020 Wien
STIEGE 2 | 3.Obergeschoß | **Top 43**

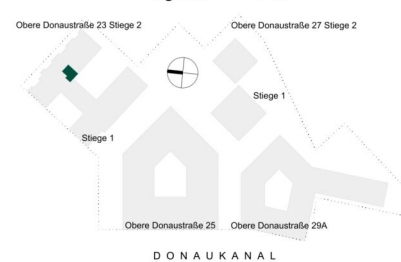

Lage im Gebäude	Wohnnutzflächen	Nebenflächen
	<p>01 Vorraum 3,21 m²</p> <p>02 Wohnküche 35,12 m²</p> <p>03 Bad / WC 5,12 m²</p> <p>04 Abstellraum 2,51 m²</p> <p>GESAMT 45,96 m²</p>	<p>Balkon 8,78m²</p> <p>Kellerabteil 1,53 m²</p>

Die in den Plänen eingezeichneten Einrichtungsgegenstände dienen der Illustration und sind nicht im Lieferumfang enthalten (ausgenommen SanitärAusstattungsgegenstände).
Flächangaben basieren auf dem derzeitigen Planungsstand und können ausführungsbdingt geringfügig abgeändert werden. Ansonsten gilt die Bau- und Ausstattungsbeschreibung.
Änderungen während der Bauausführung infolge Behördenauflagen, haustechnischer und konstruktiver Erfordernisse vorbehalten. Für Möbelleinbauten sind Naturmaße zu nehmen.
* Abweichende Raumhöhe siehe Bau- und Ausstattungsbeschreibung. ** Frostsicheres AV DN 15 - Kemperventil
Stand: 16.05.2024

Obere Donaustraße 23 | 1020 Wien
STIEGE 2 | 3.Obergeschoß | **Top 44**



Lage im Gebäude	Wohnnutzflächen	Nebenflächen
<p>Obere Donaustraße 23 Stiege 2</p> <p>Obere Donaustraße 27 Stiege 2</p> <p>Obere Donaustraße 25</p> <p>Obere Donaustraße 29A</p> <p>DONAUKANAL</p>	<p>01 Vorraum 11,87 m²</p> <p>02 Wohnküche 35,49 m²</p> <p>03 Gang 4,04 m²</p> <p>04 Zimmer 12,88 m²</p> <p>05 Bad 4,41 m²</p> <p>06 Zimmer 13,41 m²</p> <p>07 Zimmer 15,53 m²</p> <p>08 Bad / WC 5,29 m²</p> <p>09 WC 1,92 m²</p> <p>10 Abstellraum 2,97 m²</p> <p>GESAMT 107,81 m²</p>	<p>Balkon 15,33 m²</p> <p>Kellerabteil 1,32 m²</p>

Die in den Plänen eingezeichneten Einrichtungsgegenstände dienen der Illustration und sind nicht im Lieferumfang enthalten (ausgenommen SanitärAusstattungsgegenstände).
Flächangaben basieren auf derzeitigem Planungsstand und können ausführungsbefristet geringfügig abgeändert werden. Ansonsten gilt die Bau- und Ausstattungsbeschreibung.
Änderungen während der Bauausführung infolge Behördenauflagen, haustechnischer und konstruktiver Erfordernisse vorbehalten. Für Möbeleinbauten sind Naturmaße zu nehmen.
* Abweichende Raumhöhe siehe Bau- und Ausstattungsbeschreibung. ** Frostsicheres AV DN 15 - Kemperventil
Stand: 16.05.2024

4 ZIMMER 107,81 m² WOHNFLÄCHE

KAUFPREIS EIGENNUTZER: € 1.072.000,00, ANLEGER: € 975.000,00

Obere Donaustraße 23 | 1020 Wien
STIEGE 2 | 3. Obergeschoß | **Top 45**

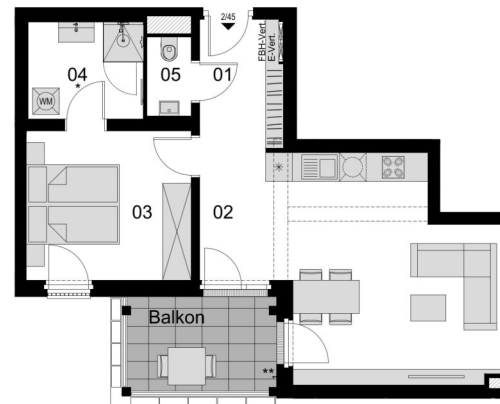

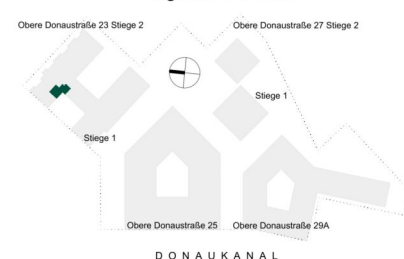
Lage im Gebäude	Wohnnutzflächen	Nebenflächen
 <p>Obere Donaustraße 23 Stiege 2 Obere Donaustraße 27 Stiege 2 Stiege 1 Obere Donaustraße 25 Obere Donaustraße 29A DONAUKANAL</p>	<p>01 Vorraum 5,54 m²</p> <p>02 Wohnküche 28,20 m²</p> <p>03 Zimmer 12,59 m²</p> <p>04 Bad / WC 5,66 m²</p> <p>05 WC 1,81 m²</p> <p>GESAMT 53,80 m²</p>	<p>Balkon 7,33 m²</p> <p>Kellerabteil 1,33 m²</p>

Die in den Plänen eingezeichneten Einrichtungsgegenstände dienen der Illustration und sind nicht im Lieferumfang enthalten (ausgenommen SanitärAusstattungsgegenstände).
Flächangaben basieren auf derzeitigem Planungsstand und können ausführungsbefristet geringfügig abgeändert werden. Ansonsten gilt die Bau- und Ausstattungsbeschreibung.
Änderungen während der Bauausführung infolge Behördenauflagen, haustechnischer und konstruktiver Erfordernisse vorbehalten. Für Möbeleinbauten sind Naturmaße zu nehmen.
* Abweichende Raumhöhe siehe Bau- und Ausstattungsbeschreibung. ** Frostsicheres AV DN 15 - Kemperventil
Stand: 16.05.2024

Obere Donaustraße 23 | 1020 Wien
STIEGE 2 | 3. Obergeschoß | **Top 46**



Lage im Gebäude	Wohnnutzflächen	Nebenflächen
<p>Obere Donaustraße 23 Stiege 2</p> <p>Obere Donaustraße 27 Stiege 2</p> <p>Stiege 1</p> <p>Obere Donaustraße 25</p> <p>Obere Donaustraße 29A</p> <p>DONAUKANAL</p>	<p>01 Vorraum 2,47 m²</p> <p>02 Wohnküche 27,19 m²</p> <p>03 Zimmer 10,67 m²</p> <p>04 Umkleide 4,21 m²</p> <p>05 Bad 4,41 m²</p> <p>06 WC 2,10 m²</p> <p>07 Abstellraum 2,06 m²</p> <p>GESAMT 53,11 m²</p>	<p>Balkon 7,39 m²</p> <p>Kellerabteil 1,33 m²</p>

Die in den Plänen eingezeichneten Einrichtungsgegenstände dienen der Illustration und sind nicht im Lieferumfang enthalten (ausgenommen Sanitär- und Sanitärgegenstände).
Flächangaben basieren auf dem derzeitigen Planungsstand und können ausführungsbefristet geringfügig abgeändert werden. Ansonsten gilt die Bau- und Ausstattungsbildbeschreibung.
Änderungen während der Bauausführung infolge Behördenauflagen, haustechnischer und konstruktiver Erfordernisse vorbehalten. Für Möbelleinbauten sind Naturmaße zu nehmen.
* Abweichende Raumhöhe siehe Bau- und Ausstattungsbildbeschreibung. ** Frostsicheres AV DN 15 - Kemperventil
Stand: 16.05.2024

Obere Donaustraße 23 | 1020 Wien
STIEGE 2 | 3. Obergeschoß | **Top 47**

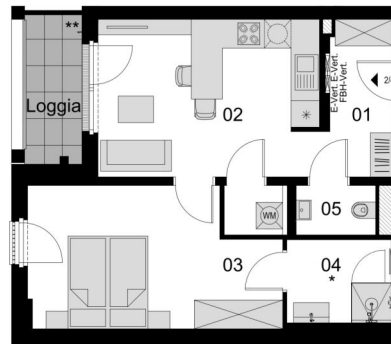

Lage im Gebäude	Wohnnutzflächen	Nebenflächen
	01 Vorraum 5,97 m ² 02 Wohnküche 17,11 m ² 03 Zimmer 16,89 m ²	04 Bad 4,41 m ² 05 WC 2,02 m ² 06 Abstellraum 1,65 m ²
	GESAMT 48,05 m ²	Loggia 5,03 m ² Kellerabteil 1,33 m ²

Die in den Plänen eingezeichneten Einrichtungsgegenstände dienen der Illustration und sind nicht im Lieferumfang enthalten (ausgenommen SanitärAusstattungsgegenstände).
 Flächenangaben basieren auf derzeitigem Planungsstand und können ausführungsbefristet geringfügig abgeändert werden. Ansonsten gilt die Bau- und Ausstattungsbeschreibung.
 Änderungen während der Bauausführung infolge Behördenauflagen, haustechnischer und konstruktiver Erfordernisse vorbehalten. Für Möbeleinbauten sind Naturmaße zu nehmen.
 * Abweichende Raumhöhe siehe Bau- und Ausstattungsbeschreibung. ** Frostsicheres AV DN 15 - Kemperventil
 Stand: 16.05.2024

2 ZIMMER 48,05 m² WOHNFLÄCHE

KAUFPREIS EIGENNUTZER: € 508.000,00, ANLEGER: € 462.000,00

Obere Donaustraße 23 | 1020 Wien
STIEGE 2 | 3. Obergeschoß | **Top 48**

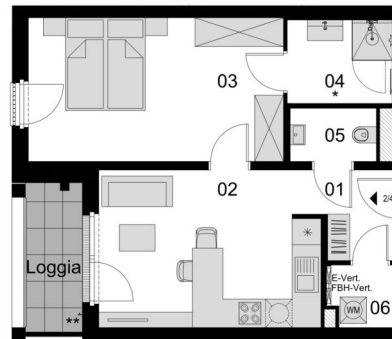

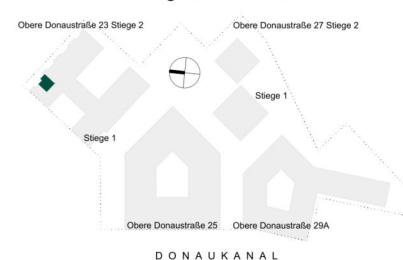
Lage im Gebäude	Wohnnutzflächen	Nebenflächen
 <p>Obere Donaustraße 23 Stiege 2</p> <p>Obere Donaustraße 27 Stiege 2</p> <p>Stiege 1</p> <p>Obere Donaustraße 25</p> <p>Obere Donaustraße 29A</p> <p>D O N A U K A N A L</p>	<p>01 Vorraum 3,88 m²</p> <p>02 Wohnküche 17,21 m²</p> <p>03 Zimmer 18,74 m²</p>	<p>04 Bad 4,41 m²</p> <p>05 WC 2,35 m²</p> <p>06 Abstellraum 1,93 m²</p> <p>GESAMT 48,52 m²</p>
		<p>Loggia 5,03 m²</p> <p>Kellerabteil 1,32 m²</p>

Die in den Plänen eingezeichneten Einrichtungsgegenstände dienen der Illustration und sind nicht im Lieferumfang enthalten (ausgenommen Sanitär- und Ausstattungsgegenstände).
Flächenangaben basieren auf dem derzeitigen Planungsstand und können ausführungsbefristet geringfügig abgeändert werden. Ansonsten gilt die Bau- und Ausstattungsbeschreibung.
Änderungen während der Bauausführung infolge Behördenauflagen, haustechnischer und konstruktiver Erfordernisse vorbehalten. Für Möbeleinbauten sind Naturmaße zu nehmen.
* Abweichende Raumhöhe siehe Bau- und Ausstattungsbeschreibung. ** Frostsicheres AV DN 15 - Kemperventil
Stand: 16.05.2024

Obere Donaustraße 23 | 1020 Wien
STIEGE 2 | 3. Obergeschoß | **Top 49**

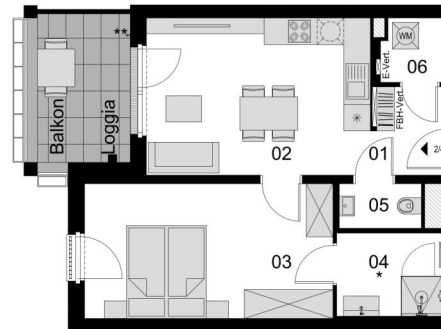

Lage im Gebäude	Wohnnutzflächen	Nebenflächen	
<p>Obere Donaustraße 23 Stiege 2</p> <p>Obere Donaustraße 27 Stiege 2</p> <p>Stiege 1</p> <p>Obere Donaustraße 25</p> <p>Obere Donaustraße 29A</p> <p>DONAUKANAL</p>	01 Vorraum 3,16 m ² 02 Wohnküche 17,97 m ² 03 Zimmer 17,11 m ²	04 Bad 4,41 m ² 05 WC 1,86 m ² 06 Abstellraum 1,97 m ²	
	GESAMT		
	46,48 m ²		
			Loggia 4,68 m ² Balkon 3,31 m ² Kellerabteil 1,32 m ²

Die in den Plänen eingezeichneten Einrichtungsgegenstände dienen der Illustration und sind nicht im Lieferumfang enthalten (ausgenommen SanitärAusstattungsgegenstände).
 Flächenangaben basieren auf derzeitigem Planungsstand und können ausführungsbefdingt geringfügig abgeändert werden. Ansonsten gilt die Bau- und Ausstattungsbeschreibung.
 Änderungen während der Bauausführung infolge Behördenauflagen, haustechnischer und konstruktiver Erfordernisse vorbehalten. Für Möbeleinbauten sind Naturmaße zu nehmen.
 * Abweichende Raumhöhe siehe Bau- und Ausstattungsbeschreibung. ** Frostsicheres AV DN 15 - Kemperventil
 Stand: 16.05.2024

2 ZIMMER 46,48 m² WOHNFLÄCHE

KAUFPREIS EIGENNUTZER: € 499.000,00, ANLEGER: € 459.000,00

Obere Donaustraße 23 | 1020 Wien
STIEGE 2 | 4. Obergeschoß | **Top 50**

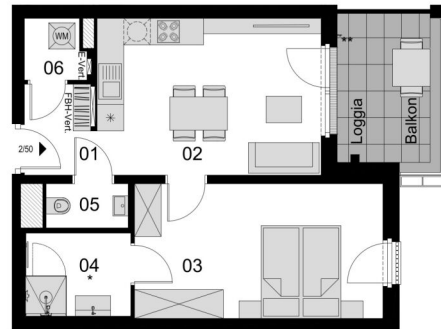

Lage im Gebäude	Wohnnutzflächen	Nebenflächen
<p>Obere Donaustraße 23 Stiege 2</p> <p>Obere Donaustraße 27 Stiege 2</p> <p>Stiege 1</p> <p>Obere Donaustraße 25</p> <p>Obere Donaustraße 29A</p> <p>DONAUKANAL</p>	<p>01 Vorraum 3,23 m²</p> <p>02 Wohnküche 17,95 m²</p> <p>03 Zimmer 17,11 m²</p>	<p>04 Bad 4,41 m²</p> <p>05 WC 1,86 m²</p> <p>06 Abstellraum 1,85 m²</p> <p>GESAMT 46,41 m²</p>
		<p>Loggia 4,68 m²</p> <p>Balkon 3,36 m²</p> <p>Kellerabteil 1,33 m²</p>

Die in den Plänen eingezeichneten Einrichtungsgegenstände dienen der Illustration und sind nicht im Lieferumfang enthalten (ausgenommen SanitärAusstattungsgegenstände).
Flächenangaben basieren auf derzeitigem Planungsstand und können ausführungsbefdingt geringfügig abgeändert werden. Ansonsten gilt die Bau- und Ausstattungsbeschreibung.
Änderungen während der Bauausführung infolge Behördenauflagen, haustechnischer und konstruktiver Erfordernisse vorbehalten. Für Möbeleinbauten sind Naturmaße zu nehmen.
* Abweichende Raumhöhe siehe Bau- und Ausstattungsbeschreibung. ** Frostsicheres AV DN 15 - Kemperventil
Stand: 16.05.2024

2 ZIMMER 46,41 m² WOHNFLÄCHE

KAUFPREIS EIGENNUTZER: € 527.000,00, ANLEGER: € 479.000,00

Obere Donaustraße 23 | 1020 Wien
STIEGE 2 | 4.Obergeschoß | **Top 51**



Lage im Gebäude	Wohnnutzflächen	Nebenflächen
<p>Obere Donaustraße 23 Stiege 2</p> <p>Obere Donaustraße 27 Stiege 2</p> <p>Stiege 1</p> <p>Obere Donaustraße 25</p> <p>Obere Donaustraße 29A</p> <p>D O N A U K A N A L</p>	<p>01 Vorraum 3,23 m²</p> <p>02 Wohnküche 18,02 m²</p> <p>03 Zimmer 17,08 m²</p>	<p>04 Bad 4,41 m²</p> <p>05 WC 1,85 m²</p> <p>06 Abstellraum 1,80 m²</p> <p>GESAMT 46,39 m²</p>
		<p>Loggia 4,68 m²</p> <p>Balkon 3,36 m²</p> <p>Kellerabteil 1,15 m²</p>

Die in den Plänen eingezeichneten Einrichtungsgegenstände dienen der Illustration und sind nicht im Lieferumfang enthalten (ausgenommen SanitärAusstattungsgegenstände).
Flächangaben basieren auf derzeitigem Planungsstand und können ausführungsbefristet geringfügig abgeändert werden. Ansonsten gilt die Bau- und Ausstattungsbeschreibung.
Änderungen während der Bauausführung infolge Behördenauflagen, haustechnischer und konstruktiver Erfordernisse vorbehalten. Für Möbeleinbauten sind Naturmaße zu nehmen.
* Abweichende Raumhöhe siehe Bau- und Ausstattungsbeschreibung. ** Frostsicheres AV DN 15 - Kemperventil
Stand: 16.05.2024

Obere Donaustraße 23 | 1020 Wien
STIEGE 2 | 4.Obergeschoß | **Top 52**

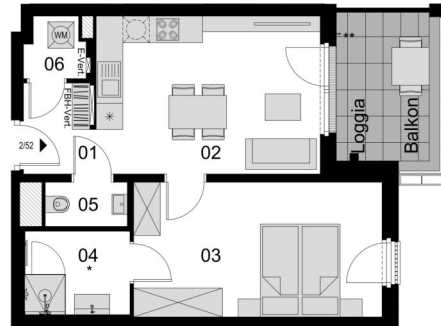

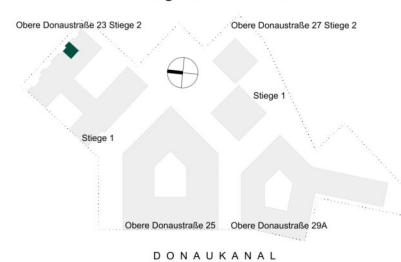
Lage im Gebäude	Wohnnutzflächen	Nebenflächen
 <p>Obere Donaustraße 23 Stiege 2</p> <p>Obere Donaustraße 27 Stiege 2</p> <p>Stiege 1</p> <p>Obere Donaustraße 25</p> <p>Obere Donaustraße 29A</p> <p>DONAUKANAL</p>	<p>01 Vorraum 3,23 m²</p> <p>02 Wohnküche 18,02 m²</p> <p>03 Zimmer 17,08 m²</p>	<p>04 Bad 4,41 m²</p> <p>05 WC 1,85 m²</p> <p>06 Abstellraum 1,77 m²</p> <p>GESAMT 46,36 m²</p>
		<p>Loggia 4,68 m²</p> <p>Balkon 3,36 m²</p> <p>Kellerabteil 1,55 m²</p>

Die in den Plänen eingezeichneten Einrichtungsgegenstände dienen der Illustration und sind nicht im Lieferumfang enthalten (ausgenommen SanitärAusstattungsgegenstände).
Flächenangaben basieren auf derzeitigem Planungsstand und können ausführungsbefdingt geringfügig abgeändert werden. Ansonsten gilt die Bau- und Ausstattungsbeschreibung.
Änderungen während der Bauausführung infolge Behördenauflagen, haustechnischer und konstruktiver Erfordernisse vorbehalten. Für Möbeleinbauten sind Naturmaße zu nehmen.
* Abweichende Raumhöhe siehe Bau- und Ausstattungsbeschreibung. ** Frostsicheres AV DN 15 - Kemperventil
Stand: 16.05.2024

Obere Donaustraße 23 | 1020 Wien
STIEGE 2 | 4.Obergeschoß | **Top 53**

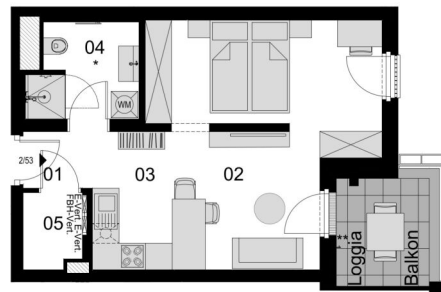

Lage im Gebäude	Wohnnutzflächen	Nebenflächen
<p>Obere Donaustraße 23 Stiege 2</p> <p>Obere Donaustraße 27 Stiege 2</p> <p>Stiege 1</p> <p>Obere Donaustraße 25</p> <p>Obere Donaustraße 29A</p> <p>DONAUKANAL</p>	<p>01 Vorraum 2,00 m²</p> <p>02 Wohnküche 26,13 m²</p> <p>03 Kochnische 3,60 m²</p> <p>04 Bad / WC 5,12 m²</p> <p>05 Abstellraum 2,23 m²</p> <p>GESAMT 39,08 m²</p>	<p>Loggia 3,38 m²</p> <p>Balkon 2,49 m²</p> <p>Kellerabteil 1,55 m²</p>

Die in den Plänen eingezeichneten Einrichtungsgegenstände dienen der Illustration und sind nicht im Lieferumfang enthalten (ausgenommen SanitärAusstattungsgegenstände).
Flächangaben basieren auf derzeitigem Planungsstand und können ausführungsbefristet geringfügig abgeändert werden. Ansonsten gilt die Bau- und Ausstattungsbeschreibung.
Änderungen während der Bauausführung infolge Behördenauflagen, haustechnischer und konstruktiver Erfordernisse vorbehalten. Für Möbeleinbauten sind Naturmaße zu nehmen.
* Abweichende Raumhöhe siehe Bau- und Ausstattungsbeschreibung. ** Frostsicheres AV DN 15 - Kemperventil
Stand: 16.05.2024

1.5 ZIMMER 39,08 m² WOHNFLÄCHE

KAUFPREIS EIGENNUTZER: € 437.000,00, ANLEGER: € 397.000,00

Obere Donaustraße 23 | 1020 Wien
STIEGE 2 | 4.Obergeschoß | **Top 54**

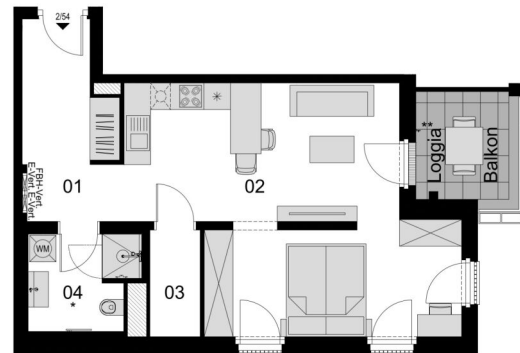

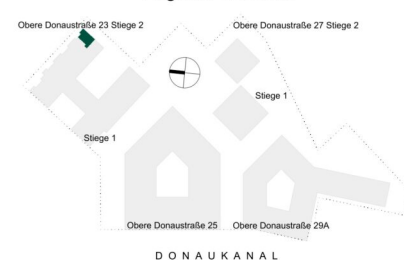
Lage im Gebäude	Wohnnutzflächen	Nebenflächen
 <p>Obere Donaustraße 23 Stiege 2 Obere Donaustraße 27 Stiege 2 Stiege 1 Obere Donaustraße 25 Obere Donaustraße 29A DONAUKANAL</p>	<p>01 Vorraum 8,83 m²</p> <p>02 Wohnküche 33,99 m²</p> <p>03 Abstellraum 2,73 m²</p> <p>04 Bad / WC 5,12 m²</p> <p>GESAMT 50,67 m²</p>	<p>Loggia 3,38 m²</p> <p>Balkon 2,49 m²</p> <p>Kellerabteil 2,26 m²</p>

Die in den Plänen eingezeichneten Einrichtungsgegenstände dienen der Illustration und sind nicht im Lieferumfang enthalten (ausgenommen SanitärAusstattungsgegenstände).
Flächangaben basieren auf derzeitigem Planungsstand und können ausführungsbündig geringfügig abgeändert werden. Ansonsten gilt die Bau- und Ausstattungsbeschreibung.
Änderungen während der Bauausführung infolge Behördenauflagen, haustechnischer und konstruktiver Erfordernisse vorbehalten. Für Möbeleinbauten sind Naturmaße zu nehmen.
* Abweichende Raumhöhe siehe Bau- und Ausstattungsbeschreibung. ** Frostsicheres AV DN 15 - Kemperventil
Stand: 16.05.2024

Obere Donaustraße 23 | 1020 Wien
STIEGE 2 | 4.Obergeschoß | **Top 55**

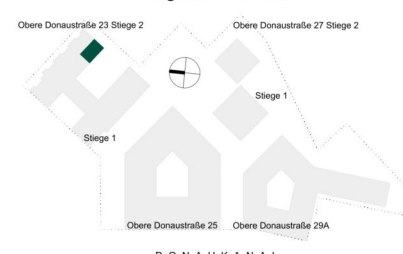

Lage im Gebäude	Wohnnutzflächen	Nebenflächen
	<p>01 Vorraum 4,60 m²</p> <p>02 Gang 8,21 m²</p> <p>03 Wohnküche 31,54 m²</p> <p>04 Zimmer 11,54 m²</p> <p>05 Zimmer 12,74 m²</p> <p>06 Zimmer 10,35 m²</p>	<p>07 Umkleide 6,33 m²</p> <p>08 Bad / WC 5,70 m²</p> <p>09 Abstellraum 2,36 m²</p> <p>10 Bad 4,41 m²</p> <p>11 WC 2,05 m²</p> <p>GESAMT 99,83 m²</p>
		<p>Balkon 23,58 m²</p> <p>Kellerabteil 2,26 m²</p>

Die in den Plänen eingezeichneten Einrichtungsgegenstände dienen der Illustration und sind nicht im Lieferumfang enthalten (ausgenommen SanitärAusstattungsgegenstände).
Flächangaben basieren auf derzeitigem Planungsstand und können ausführungsbündig geringfügig abgeändert werden. Ansonsten gilt die Bau- und Ausstattungsbeschreibung.
Änderungen während der Bauausführung infolge Behördenauflagen, haustechnischer und konstruktiver Erfordernisse vorbehalten. Für Möbeleinbauten sind Naturmaße zu nehmen.
* Abweichende Raumhöhe siehe Bau- und Ausstattungsbeschreibung. ** Frostsicheres AV DN 15 - Kemperventil
Stand: 16.05.2024

4 ZIMMER 99,83 m² WOHNFLÄCHE

KAUFPREIS EIGENNUTZER: € 1.134.000,00, ANLEGER: € 1.031.000,00

Obere Donaustraße 23 | 1020 Wien
STIEGE 2 | 4.Obergeschoß | **Top 56**

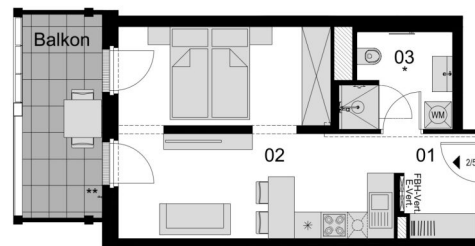

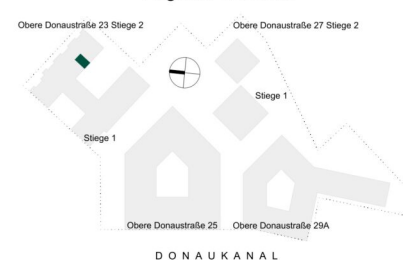
Lage im Gebäude	Wohnnutzflächen	Nebenflächen
 <p>Obere Donaustraße 23 Stiege 2</p> <p>Obere Donaustraße 27 Stiege 2</p> <p>Stiege 1</p> <p>Obere Donaustraße 25</p> <p>Obere Donaustraße 29A</p> <p>D O N A U K A N A L</p>	<p>01 Vorraum 4,04 m²</p> <p>02 Wohnküche 25,47 m²</p> <p>03 Bad / WC 5,12 m²</p> <p>GESAMT 34,63 m²</p>	<p>Balkon 8,26 m²</p> <p>Kellerabteil 2,26 m²</p>

Die in den Plänen eingezeichneten Einrichtungsgegenstände dienen der Illustration und sind nicht im Lieferumfang enthalten (ausgenommen SanitärAusstattungsgegenstände).
Flächenangaben basieren auf derzeitigem Planungsstand und können ausführungsbefristet geringfügig abgeändert werden. Ansonsten gilt die Bau- und Ausstattungsbeschreibung.
Änderungen während der Bauausführung infolge Behördenauflagen, haustechnischer und konstruktiver Erfordernisse vorbehalten. Für Möbeleinbauten sind Naturmaße zu nehmen.
* Abweichende Raumhöhe siehe Bau- und Ausstattungsbeschreibung. ** Frostsicheres AV DN 15 - Kemperventil
Stand: 16.05.2024

Obere Donaustraße 23 | 1020 Wien
STIEGE 2 | 4.Obergeschoß | **Top 57**

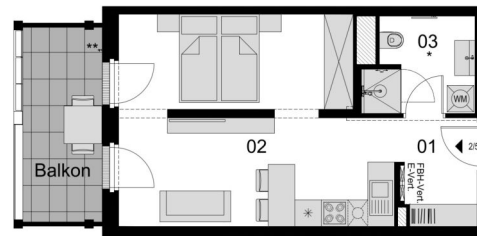

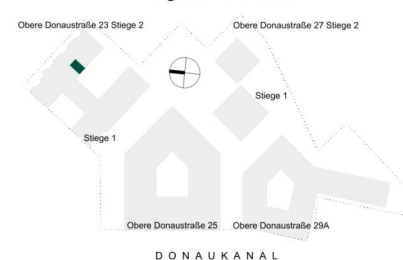
Lage im Gebäude	Wohnnutzflächen	Nebenflächen
 <p>Obere Donaustraße 23 Stiege 2</p> <p>Obere Donaustraße 27 Stiege 2</p> <p>Stiege 1</p> <p>Obere Donaustraße 25</p> <p>Obere Donaustraße 29A</p> <p>D O N A U K A N A L</p>	<p>01 Vorraum 4,21 m²</p> <p>02 Wohnküche 26,69 m²</p> <p>03 Bad / WC 5,12 m²</p> <p>GESAMT 36,02 m²</p>	<p>Balkon 7,90 m²</p> <p>Kellerabteil 2,26 m²</p>

Die in den Plänen eingezeichneten Einrichtungsgegenstände dienen der Illustration und sind nicht im Lieferumfang enthalten (ausgenommen SanitärAusstattungsgegenstände).
Flächangaben basieren auf derzeitigem Planungsstand und können ausführungsbefdingt geringfügig abgeändert werden. Ansonsten gilt die Bau- und Ausstattungsbeschreibung.
Änderungen während der Bauausführung infolge Behördenauflagen, haustechnischer und konstruktiver Erfordernisse vorbehalten. Für Möbeleinbauten sind Naturmaße zu nehmen.
* Abweichende Raumhöhe siehe Bau- und Ausstattungsbeschreibung. ** Frostsicheres AV DN 15 - Kemperventil
Stand: 16.05.2024

Obere Donaustraße 23 | 1020 Wien
STIEGE 2 | 4.Obergeschoß | **Top 58**

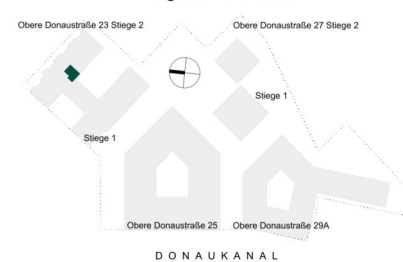

Lage im Gebäude	Wohnnutzflächen	Nebenflächen
	<ul style="list-style-type: none"> 01 Vorraum 3,21 m² 02 Wohnküche 35,12 m² 03 Bad / WC 5,12 m² 04 Abstellraum 2,51 m² GESAMT 45,96 m² 	<ul style="list-style-type: none"> Balkon 8,78 m² Kellerabteil 2,26 m²

Die in den Plänen eingezeichneten Einrichtungsgegenstände dienen der Illustration und sind nicht im Lieferumfang enthalten (ausgenommen SanitärAusstattungsgegenstände).
Flächangaben basieren auf derzeitigem Planungsstand und können ausführungsbdingt geringfügig abgeändert werden. Ansonsten gilt die Bau- und Ausstattungsbeschreibung.
Änderungen während der Bauausführung infolge Behördenauflagen, haustechnischer und konstruktiver Erfordernisse vorbehalten. Für Möbeleinbauten sind Naturmaße zu nehmen.
* Abweichende Raumhöhe siehe Bau- und Ausstattungsbeschreibung. ** Frostsicheres AV DN 15 - Kemperventil
Stand: 16.05.2024

Obere Donaustraße 23 | 1020 Wien
STIEGE 2 | 4.Obergeschoß | **Top 59**



Lage im Gebäude	Wohnnutzflächen	Nebenflächen
<p>Obere Donaustraße 23 Stiege 2</p> <p>Obere Donaustraße 27 Stiege 2</p> <p>Obere Donaustraße 25</p> <p>Obere Donaustraße 29A</p> <p>DONAUKANAL</p>	<p>01 Vorraum 11,87 m²</p> <p>02 Wohnküche 35,49 m²</p> <p>03 Gang 4,04 m²</p> <p>04 Zimmer 12,88 m²</p> <p>05 Bad 4,41 m²</p> <p>06 Zimmer 13,41 m²</p> <p>07 Zimmer 15,53 m²</p> <p>08 Bad / WC 5,29 m²</p> <p>09 WC 1,92 m²</p> <p>10 Abstellraum 2,97 m²</p> <p>GESAMT 107,81 m²</p>	<p>Balkon 15,33 m²</p> <p>Kellerabteil 2,26 m²</p>

Die in den Plänen eingezeichneten Einrichtungsgegenstände dienen der Illustration und sind nicht im Lieferumfang enthalten (ausgenommen SanitärAusstattungsgegenstände).
Flächangaben basieren auf derzeitigem Planungsstand und können ausführungsbündig geringfügig abgeändert werden. Ansonsten gilt die Bau- und Ausstattungsbeschreibung.
Änderungen während der Bauausführung infolge Behördenauflagen, haustechnischer und konstruktiver Erfordernisse vorbehalten. Für Möbeleinbauten sind Naturmaße zu nehmen.
* Abweichende Raumhöhe siehe Bau- und Ausstattungsbeschreibung. ** Frostsicheres AV DN 15 - Kemperventil
Stand: 16.05.2024

4 ZIMMER 107,81 m² WOHNFLÄCHE

KAUFPREIS EIGENNUTZER: € 1.121.000,00, ANLEGER: € 1.019.000,00

Obere Donaustraße 23 | 1020 Wien
STIEGE 2 | 4. Obergeschoß | **Top 60**

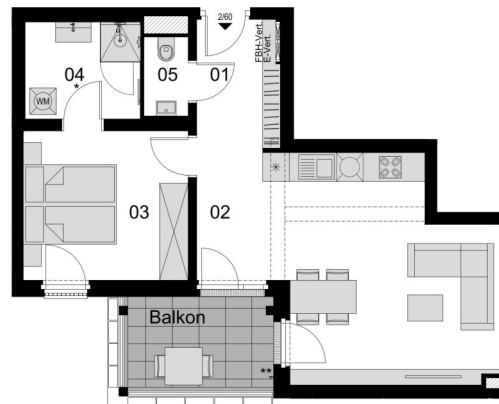

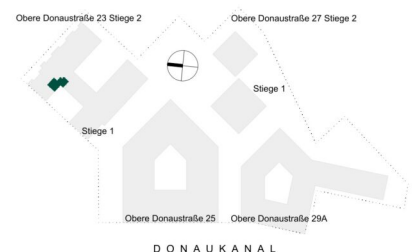
Lage im Gebäude	Wohnnutzflächen	Nebenflächen
 <p>Obere Donaustraße 23 Stiege 2</p> <p>Obere Donaustraße 27 Stiege 2</p> <p>Obere Donaustraße 25</p> <p>Obere Donaustraße 29A</p> <p>DONAUKANAL</p>	<p>01 Vorraum 5,54 m²</p> <p>02 Wohnküche 28,20 m²</p> <p>03 Zimmer 12,59 m²</p> <p>04 Bad / WC 5,66 m²</p> <p>05 WC 1,81 m²</p> <p>GESAMT 53,80 m²</p>	<p>Balkon 7,33 m²</p> <p>Kellerabteil 2,26 m²</p>

Die in den Plänen eingezeichneten Einrichtungsgegenstände dienen der Illustration und sind nicht im Lieferumfang enthalten (ausgenommen SanitärAusstattungsgegenstände).
Flächangaben basieren auf derzeitigem Planungsstand und können ausführungsbefristet geringfügig abgeändert werden. Ansonsten gilt die Bau- und Ausstattungsbeschreibung.
Änderungen während der Bauausführung infolge Behördenauflagen, haustechnischer und konstruktiver Erfordernisse vorbehalten. Für Möbeleinbauten sind Naturmaße zu nehmen.
* Abweichende Raumhöhe siehe Bau- und Ausstattungsbeschreibung. ** Frostsicheres AV DN 15 - Kemperventil
Stand: 16.05.2024

Obere Donaustraße 23 | 1020 Wien
STIEGE 2 | 4. Obergeschoß | **Top 61**

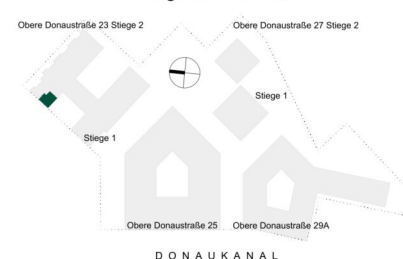

Lage im Gebäude	Wohnnutzflächen	Nebenflächen
	<p>01 Vorraum 2,47 m²</p> <p>02 Wohnküche 27,19 m²</p> <p>03 Zimmer 10,67 m²</p> <p>04 Umkleide 4,21 m²</p>	<p>05 Bad 4,41 m²</p> <p>06 WC 2,10 m²</p> <p>07 Abstellraum 2,06 m²</p> <p>GESAMT 53,11 m²</p>
		<p>Balkon 7,39 m²</p> <p>Kellerabteil 2,26 m²</p>

Die in den Plänen eingezeichneten Einrichtungsgegenstände dienen der Illustration und sind nicht im Lieferumfang enthalten (ausgenommen Sanitär- und Sanitärgegenstände).
Flächangaben basieren auf dem derzeitigen Planungsstand und können ausführungsbefristet geringfügig abgeändert werden. Ansonsten gilt die Bau- und Ausstattungsbearbeitung.
Änderungen während der Bauausführung infolge Behördenauflagen, haustechnischer und konstruktiver Erfordernisse vorbehalten. Für Möbelleinbauten sind Naturmaße zu nehmen.
* Abweichende Raumhöhe siehe Bau- und Ausstattungsbearbeitung. ** Frostsicheres AV DN 15 - Kemperventil
Stand: 16.05.2024

Obere Donaustraße 23 | 1020 Wien
STIEGE 2 | 4. Obergeschoß | **Top 62**

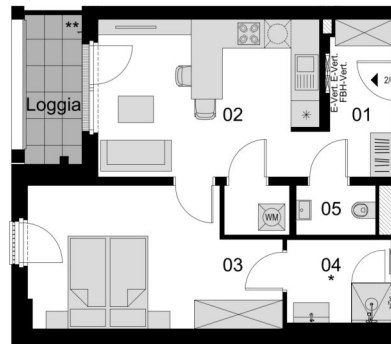

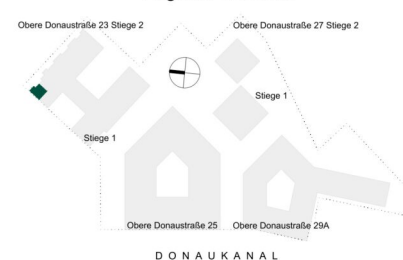
Lage im Gebäude	Wohnnutzflächen	Nebenflächen
	<p>01 Vorraum 5,97 m²</p> <p>02 Wohnküche 17,11 m²</p> <p>03 Zimmer 16,89 m²</p>	<p>04 Bad 4,41 m²</p> <p>05 WC 2,02 m²</p> <p>06 Abstellraum 1,65 m²</p> <p>GESAMT 48,05 m²</p>
		<p>Loggia 5,11 m²</p> <p>Kellerabteil 2,26 m²</p>

Die in den Plänen eingezeichneten Einrichtungsgegenstände dienen der Illustration und sind nicht im Lieferumfang enthalten (ausgenommen SanitärAusstattungsgegenstände).
Flächangaben basieren auf derzeitigem Planungsstand und können ausführungsbefristet geringfügig abgeändert werden. Ansonsten gilt die Bau- und Ausstattungsbeschreibung.
Änderungen während der Bauausführung infolge Behördenauflagen, haustechnischer und konstruktiver Erfordernisse vorbehalten. Für Möbeleinbauten sind Naturmaße zu nehmen.
* Abweichende Raumhöhe siehe Bau- und Ausstattungsbeschreibung. ** Frostsicheres AV DN 15 - Kemperventil
Stand: 16.05.2024

2 ZIMMER 48,05 m² WOHNFLÄCHE

KAUFPREIS EIGENNUTZER: € 531.000,00, ANLEGER: € 483.000,00

Obere Donaustraße 23 | 1020 Wien
STIEGE 2 | 4. Obergeschoß | **Top 63**

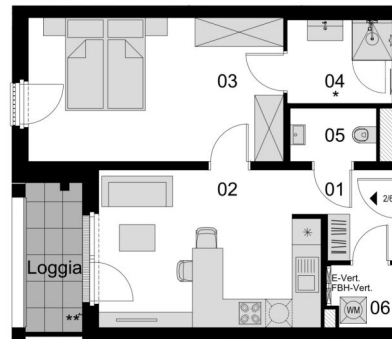

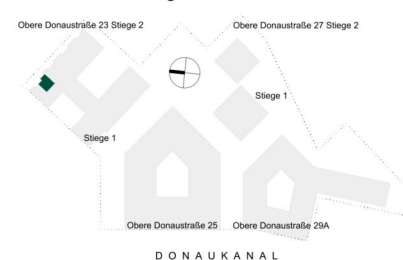
Lage im Gebäude	Wohnnutzflächen	Nebenflächen
 <p>Obere Donaustraße 23 Stiege 2 Obere Donaustraße 27 Stiege 2 Stiege 1 Obere Donaustraße 25 Obere Donaustraße 29A DONAUKANAL</p>	<p>01 Vorraum 3,88 m²</p> <p>02 Wohnküche 17,21 m²</p> <p>03 Zimmer 18,74 m²</p> <p>04 Bad 4,41 m²</p> <p>05 WC 2,35 m²</p> <p>06 Abstellraum 1,93 m²</p> <p>GESAMT 48,52 m²</p>	<p>Loggia 5,11 m²</p> <p>Kellerabteil 2,26 m²</p>

Die in den Plänen eingezeichneten Einrichtungsgegenstände dienen der Illustration und sind nicht im Lieferumfang enthalten (ausgenommen Sanitär- und Ausstattungsgegenstände).
Flächenangaben basieren auf dem derzeitigen Planungsstand und können ausführungsbefristet geringfügig abgeändert werden. Ansonsten gilt die Bau- und Ausstattungsbeschreibung.
Änderungen während der Bauausführung infolge Behördenauflagen, haustechnischer und konstruktiver Erfordernisse vorbehalten. Für Möbeleinbauten sind Naturmaße zu nehmen.
* Abweichende Raumhöhe siehe Bau- und Ausstattungsbeschreibung. ** Frostsicheres AV DN 15 - Kemperventil
Stand: 16.05.2024

Obere Donaustraße 23 | 1020 Wien
STIEGE 2 | 4. Obergeschoß | **Top 64**

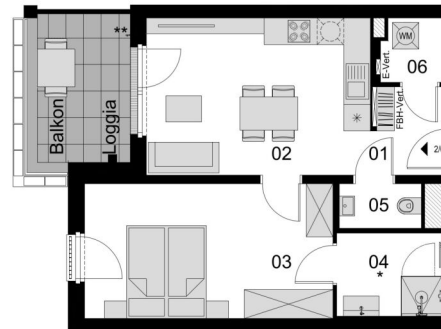

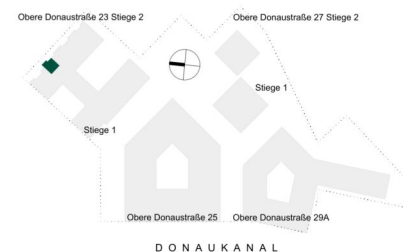
Lage im Gebäude	Wohnnutzflächen	Nebenflächen
 <p>Obere Donaustraße 23 Stiege 2 Obere Donaustraße 27 Stiege 2 Stiege 1 Obere Donaustraße 25 Obere Donaustraße 29A DONAUKANAL</p>	<p>01 Vorraum 3,16 m²</p> <p>02 Wohnküche 17,97 m²</p> <p>03 Zimmer 17,11 m²</p> <p>04 Bad 4,41 m²</p> <p>05 WC 1,86 m²</p> <p>06 Abstellraum 1,97 m²</p> <p>GESAMT 46,48 m²</p>	<p>Loggia 4,68 m²</p> <p>Balkon 3,36 m²</p> <p>Kellerabteil 2,26 m²</p>

Die in den Plänen eingezeichneten Einrichtungsgegenstände dienen der Illustration und sind nicht im Lieferumfang enthalten (ausgenommen SanitärAusstattungsgegenstände).
Flächangaben basieren auf derzeitigem Planungsstand und können ausführungsbefdingt geringfügig abgeändert werden. Ansonsten gilt die Bau- und Ausstattungsbeschreibung.
Änderungen während der Bauausführung infolge Behördenauflagen, haustechnischer und konstruktiver Erfordernisse vorbehalten. Für Möbeleinbauten sind Naturmaße zu nehmen.
* Abweichende Raumhöhe siehe Bau- und Ausstattungsbeschreibung. ** Frostsicheres AV DN 15 - Kemperventil
Stand: 16.05.2024

Obere Donaustraße 23 | 1020 Wien
STIEGE 2 | 5. Obergeschoß | **Top 65**

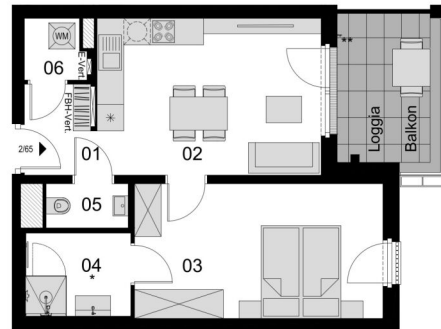

Lage im Gebäude	Wohnnutzflächen	Nebenflächen
<p>Obere Donaustraße 23 Stiege 2</p> <p>Obere Donaustraße 27 Stiege 2</p> <p>Stiege 1</p> <p>Obere Donaustraße 25</p> <p>Obere Donaustraße 29A</p> <p>DONAUKANAL</p>	<p>01 Vorraum 3,23 m²</p> <p>02 Wohnküche 17,95 m²</p> <p>03 Zimmer 17,11 m²</p>	<p>04 Bad 4,41 m²</p> <p>05 WC 1,86 m²</p> <p>06 Abstellraum 1,85 m²</p> <p>GESAMT 46,41 m²</p>
		<p>Loggia 4,68 m²</p> <p>Balkon 3,36 m²</p> <p>Kellerabteil 2,26 m²</p>

Die in den Plänen eingezeichneten Einrichtungsgegenstände dienen der Illustration und sind nicht im Lieferumfang enthalten (ausgenommen SanitärAusstattungsgegenstände).
Flächenangaben basieren auf derzeitigem Planungsstand und können ausführungsbefdingt geringfügig abgeändert werden. Ansonsten gilt die Bau- und Ausstattungsbeschreibung.
Änderungen während der Bauausführung infolge Behördenauflagen, haustechnischer und konstruktiver Erfordernisse vorbehalten. Für Möbeleinbauten sind Naturmaße zu nehmen.
* Abweichende Raumhöhe siehe Bau- und Ausstattungsbeschreibung. ** Frostsicheres AV DN 15 - Kemperventil
Stand: 16.05.2024

2 ZIMMER 46,41 m² WOHNFLÄCHE

KAUFPREIS EIGENNUTZER: € 551.000,00, ANLEGER: € 501.000,00

Obere Donaustraße 23 | 1020 Wien
STIEGE 2 | 5.Obergeschoß | **Top 66**



Lage im Gebäude	Wohnnutzflächen	Nebenflächen
<p>Obere Donaustraße 23 Stiege 2</p> <p>Obere Donaustraße 27 Stiege 2</p> <p>Stiege 1</p> <p>Obere Donaustraße 25</p> <p>Obere Donaustraße 29A</p> <p>D O N A U K A N A L</p>	<p>01 Vorraum 3,23 m²</p> <p>02 Wohnküche 18,02 m²</p> <p>03 Zimmer 17,08 m²</p>	<p>04 Bad 4,41 m²</p> <p>05 WC 1,85 m²</p> <p>06 Abstellraum 1,80 m²</p> <p>GESAMT 46,39 m²</p>
		<p>Loggia 4,68 m²</p> <p>Balkon 3,36 m²</p> <p>Kellerabteil 2,26 m²</p>

Die in den Plänen eingezeichneten Einrichtungsgegenstände dienen der Illustration und sind nicht im Lieferumfang enthalten (ausgenommen SanitärAusstattungsgegenstände).
Flächangaben basieren auf derzeitigem Planungsstand und können ausführungsbefdingt geringfügig abgeändert werden. Ansonsten gilt die Bau- und Ausstattungsbeschreibung.
Änderungen während der Bauausführung infolge Behördenauflagen, haustechnischer und konstruktiver Erfordernisse vorbehalten. Für Möbeleinbauten sind Naturmaße zu nehmen.
* Abweichende Raumhöhe siehe Bau- und Ausstattungsbeschreibung. ** Frostsicheres AV DN 15 - Kerperventil
Stand: 16.05.2024

Obere Donaustraße 23 | 1020 Wien
STIEGE 2 | 5.Obergeschoß | **Top 67**

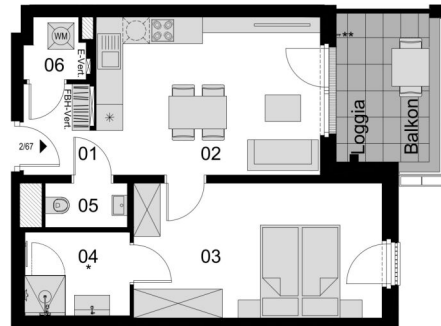

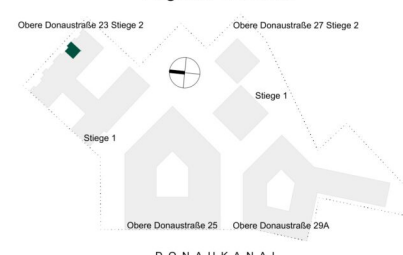
Lage im Gebäude	Wohnnutzflächen	Nebenflächen
 <p>Obere Donaustraße 23 Stiege 2</p> <p>Obere Donaustraße 27 Stiege 2</p> <p>Stiege 1</p> <p>Obere Donaustraße 25</p> <p>Obere Donaustraße 29A</p> <p>DONAUKANAL</p>	<p>01 Vorraum 3,23 m²</p> <p>02 Wohnküche 18,02 m²</p> <p>03 Zimmer 17,08 m²</p>	<p>04 Bad 4,41 m²</p> <p>05 WC 1,85 m²</p> <p>06 Abstellraum 1,77 m²</p> <p>GESAMT 46,36 m²</p>
		<p>Loggia 4,68 m²</p> <p>Balkon 3,36 m²</p> <p>Kellerabteil 2,27 m²</p>

Die in den Plänen eingezeichneten Einrichtungsgegenstände dienen der Illustration und sind nicht im Lieferumfang enthalten (ausgenommen SanitärAusstattungsgegenstände).
Flächenangaben basieren auf derzeitigem Planungsstand und können ausführungsbefdingt geringfügig abgeändert werden. Ansonsten gilt die Bau- und Ausstattungsbeschreibung.
Änderungen während der Bauausführung infolge Behördenauflagen, haustechnischer und konstruktiver Erfordernisse vorbehalten. Für Möbeleinbauten sind Naturmaße zu nehmen.
* Abweichende Raumhöhe siehe Bau- und Ausstattungsbeschreibung. ** Frostsicheres AV DN 15 - Kemperventil
Stand: 16.05.2024

2 ZIMMER 46,36 m² WOHNFLÄCHE

KAUFPREIS EIGENNUTZER: € 551.000,00, ANLEGER: € 501.000,00

Obere Donaustraße 23 | 1020 Wien
STIEGE 2 | 5.Obergeschoß | **Top 68**

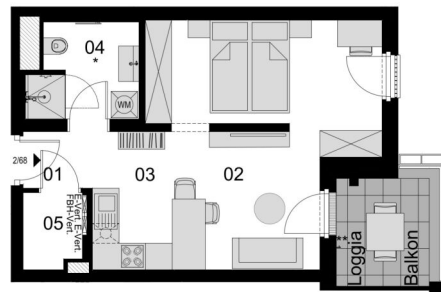

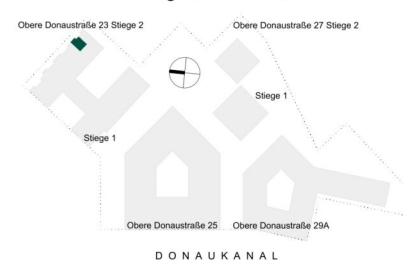
Lage im Gebäude	Wohnnutzflächen	Nebenflächen
 <p>Obere Donaustraße 23 Stiege 2 Obere Donaustraße 27 Stiege 2 Stiege 1 Obere Donaustraße 25 Obere Donaustraße 29A DONAUKANAL</p>	<p>01 Vorraum 2,00 m²</p> <p>02 Wohnküche 26,13 m²</p> <p>03 Kochnische 3,60 m²</p> <p>04 Bad / WC 5,12 m²</p> <p>05 Abstellraum 2,23 m²</p> <p>GESAMT 39,08 m²</p>	<p>Loggia 3,38 m²</p> <p>Balkon 2,49 m²</p> <p>Kellerabteil 1,54 m²</p>

Die in den Plänen eingezeichneten Einrichtungsgegenstände dienen der Illustration und sind nicht im Lieferumfang enthalten (ausgenommen SanitärAusstattungsgegenstände).
Flächenangaben basieren auf derzeitigem Planungsstand und können ausführungsbefristet geringfügig abgeändert werden. Ansonsten gilt die Bau- und Ausstattungsbeschreibung.
Änderungen während der Bauausführung infolge Behördenauflagen, haustechnischer und konstruktiver Erfordernisse vorbehalten. Für Möbeleinbauten sind Naturmaße zu nehmen.
* Abweichende Raumhöhe siehe Bau- und Ausstattungsbeschreibung. ** Frostsicheres AV DN 15 - Kemperventil
Stand: 16.05.2024

Obere Donaustraße 23 | 1020 Wien
STIEGE 2 | 5.Obergeschoß | **Top 69**



Lage im Gebäude	Wohnnutzflächen	Nebenflächen
<p>Obere Donaustraße 23 Stiege 2</p> <p>Obere Donaustraße 27 Stiege 2</p> <p>Stiege 1</p> <p>Obere Donaustraße 25</p> <p>Obere Donaustraße 29A</p> <p>DONAUKANAL</p>	<p>01 Vorraum 8,83 m²</p> <p>02 Wohnküche 33,99 m²</p>	<p>03 Abstellraum 2,73 m²</p> <p>04 Bad / WC 5,12 m²</p>
	<p>GESAMT 50,67 m²</p>	

Die in den Plänen eingezeichneten Einrichtungsgegenstände dienen der Illustration und sind nicht im Lieferumfang enthalten (ausgenommen SanitärAusstattungsgegenstände).
Flächangaben basieren auf derzeitigem Planungsstand und können ausführungsbefristet geringfügig abgeändert werden. Ansonsten gilt die Bau- und Ausstattungsbeschreibung.
Änderungen während der Bauausführung infolge Behördenauflagen, haustechnischer und konstruktiver Erfordernisse vorbehalten. Für Möbeleinbauten sind Naturmaße zu nehmen.
* Abweichende Raumhöhe siehe Bau- und Ausstattungsbeschreibung. ** Frostsicheres AV DN 15 - Kerperventil
Stand: 16.05.2024

Obere Donaustraße 23 | 1020 Wien
STIEGE 2 | 5.Obergeschoß | **Top 70**

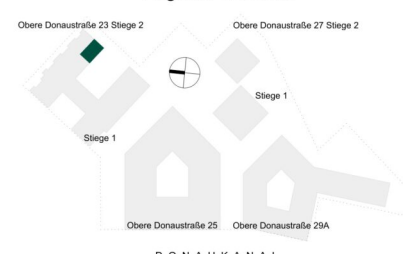

Lage im Gebäude	Wohnnutzflächen	Nebenflächen
	<p>01 Vorraum 4,60 m²</p> <p>02 Gang 8,21 m²</p> <p>03 Wohnküche 31,54 m²</p> <p>04 Zimmer 11,54 m²</p> <p>05 Zimmer 12,74 m²</p> <p>06 Zimmer 10,35 m²</p>	<p>07 Umkleide 6,33 m²</p> <p>08 Bad / WC 5,70 m²</p> <p>09 Abstellraum 2,36 m²</p> <p>10 Bad 4,41 m²</p> <p>11 WC 2,05 m²</p> <p>GESAMT 99,83 m²</p>
		<p>Balkon 23,58 m²</p> <p>Kellerabteil 1,35 m²</p>

Die in den Plänen eingezeichneten Einrichtungsgegenstände dienen der Illustration und sind nicht im Lieferumfang enthalten (ausgenommen SanitärAusstattungsgegenstände).
Flächangaben basieren auf derzeitigem Planungsstand und können ausführungsbefristet geringfügig abgeändert werden. Ansonsten gilt die Bau- und Ausstattungsbeschreibung.
Änderungen während der Bauausführung infolge Behördenauflagen, haustechnischer und konstruktiver Erfordernisse vorbehalten. Für Möbeleinbauten sind Naturmaße zu nehmen.
* Abweichende Raumhöhe siehe Bau- und Ausstattungsbeschreibung. ** Frostsicheres AV DN 15 - Kemperventil
Stand: 16.05.2024

4 ZIMMER 99,83 m² WOHNFLÄCHE

KAUFPREIS EIGENNUTZER: € 1.185.000,00, ANLEGER: € 1.078.000,00

Obere Donaustraße 23 | 1020 Wien
STIEGE 2 | 5.Obergeschoß | **Top 71**

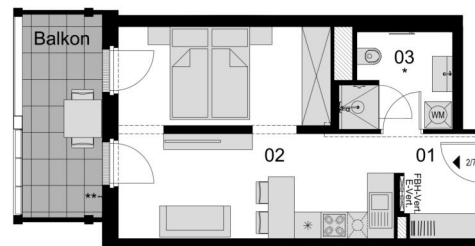

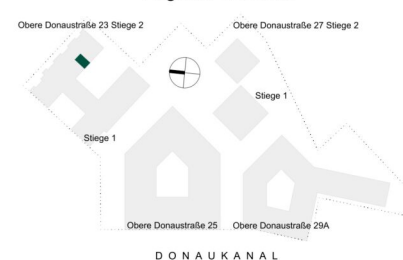
Lage im Gebäude	Wohnnutzflächen	Nebenflächen
 <p>Obere Donaustraße 23 Stiege 2</p> <p>Obere Donaustraße 27 Stiege 2</p> <p>Stiege 1</p> <p>Obere Donaustraße 25</p> <p>Obere Donaustraße 29A</p> <p>D O N A U K A N A L</p>	<p>01 Vorraum 4,04 m²</p> <p>02 Wohnküche 25,47 m²</p> <p>03 Bad / WC 5,12 m²</p> <p>GESAMT 34,63 m²</p>	<p>Balkon 8,26 m²</p> <p>Kellerabteil 1,35 m²</p>

Die in den Plänen eingezeichneten Einrichtungsgegenstände dienen der Illustration und sind nicht im Lieferumfang enthalten (ausgenommen SanitärAusstattungsgegenstände).
Flächenangaben basieren auf derzeitigem Planungsstand und können ausführungsbefdingt geringfügig abgeändert werden. Ansonsten gilt die Bau- und Ausstattungsbeschreibung.
Änderungen während der Bauausführung infolge Behördenauflagen, haustechnischer und konstruktiver Erfordernisse vorbehalten. Für Möbeleinbauten sind Naturmaße zu nehmen.
* Abweichende Raumhöhe siehe Bau- und Ausstattungsbeschreibung. ** Frostsicheres AV DN 15 - Kemperventil
Stand: 16.05.2024

Obere Donaustraße 23 | 1020 Wien
STIEGE 2 | 5.Obergeschoß | **Top 72**

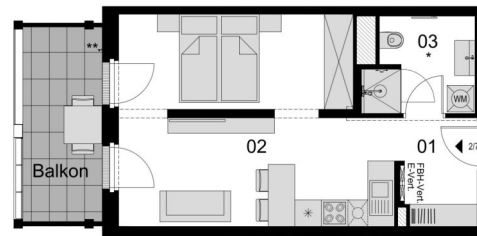

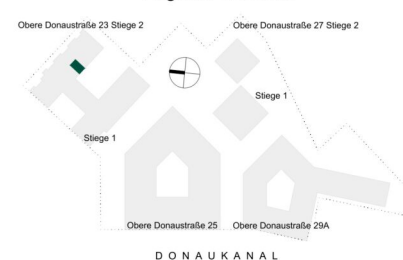
Lage im Gebäude	Wohnnutzflächen	Nebenflächen
 <p>Obere Donaustraße 23 Stiege 2 Obere Donaustraße 27 Stiege 2 Stiege 1 Obere Donaustraße 25 Obere Donaustraße 29A DONAUKANAL</p>	<p>01 Vorraum 4,21 m² 02 Wohnküche 26,69 m² 03 Bad / WC 5,12 m²</p> <p>GESAMT 36,02 m²</p>	<p>Balkon 7,90 m² Kellerabteil 1,35 m²</p>

Die in den Plänen eingezeichneten Einrichtungsgegenstände dienen der Illustration und sind nicht im Lieferumfang enthalten (ausgenommen SanitärAusstattungsgegenstände).
Flächenangaben basieren auf derzeitigem Planungsstand und können ausführungsbefdingt geringfügig abgeändert werden. Ansonsten gilt die Bau- und Ausstattungsbeschreibung.
Änderungen während der Bauausführung infolge Behördenauflagen, haustechnischer und konstruktiver Erfordernisse vorbehalten. Für Möbeleinbauten sind Naturmaße zu nehmen.
* Abweichende Raumhöhe siehe Bau- und Ausstattungsbeschreibung. ** Frostsicheres AV DN 15 - Kemperventil
Stand: 16.05.2024

Obere Donaustraße 23 | 1020 Wien
STIEGE 2 | 5.Obergeschoß | **Top 73**



Lage im Gebäude	Wohnnutzflächen	Nebenflächen
<p>Obere Donaustraße 23 Stiege 2 Obere Donaustraße 27 Stiege 2 Stiege 1 Obere Donaustraße 25 Obere Donaustraße 29A DONAUKANAL</p>	<p>01 Vorraum 3,21 m² 02 Wohnküche 35,12 m² 03 Bad / WC 5,12 m² 04 Abstellraum 2,51 m²</p> <p>GESAMT 45,96 m²</p>	<p>Balkon 8,78 m² Kellerabteil 1,35 m²</p>

Die in den Plänen eingezeichneten Einrichtungsgegenstände dienen der Illustration und sind nicht im Lieferumfang enthalten (ausgenommen SanitärAusstattungsgegenstände).
Flächangaben basieren auf dem derzeitigen Planungsstand und können ausführungsbefristet geringfügig abgeändert werden. Ansonsten gilt die Bau- und Ausstattungsbeschreibung.
Änderungen während der Bauausführung infolge Behördenauflagen, haustechnischer und konstruktiver Erfordernisse vorbehalten. Für Möbeleinbauten sind Naturmaße zu nehmen.
* Abweichende Raumhöhe siehe Bau- und Ausstattungsbeschreibung. ** Frostsicheres AV DN 15 - Kemperventil
Stand: 16.05.2024

Obere Donaustraße 23 | 1020 Wien
STIEGE 2 | 5.Obergeschoß | **Top 74**



Lage im Gebäude	Wohnnutzflächen	Nebenflächen
<p>Obere Donaustraße 23 Stiege 2</p> <p>Obere Donaustraße 27 Stiege 2</p> <p>Obere Donaustraße 25</p> <p>Obere Donaustraße 29A</p> <p>DONAUKANAL</p>	<p>01 Vorraum 11,87 m²</p> <p>02 Wohnküche 35,49 m²</p> <p>03 Gang 4,04 m²</p> <p>04 Zimmer 12,88 m²</p> <p>05 Bad 4,41 m²</p> <p>06 Zimmer 13,41 m²</p> <p>07 Zimmer 15,53 m²</p> <p>08 Bad / WC 5,29 m²</p> <p>09 WC 1,92 m²</p> <p>10 Abstellraum 2,97 m²</p> <p>GESAMT 107,81 m²</p>	<p>Balkon 15,33 m²</p> <p>Kellerabteil 1,35 m²</p>

Die in den Plänen eingezeichneten Einrichtungsgegenstände dienen der Illustration und sind nicht im Lieferumfang enthalten (ausgenommen Sanitärausstattungsgegenstände).
Flächangaben basieren auf derzeitigem Planungsstand und können ausführungsbündig geringfügig abgeändert werden. Ansonsten gilt die Bau- und Ausstattungsbeschreibung.
Änderungen während der Bauausführung infolge Behördenauflagen, haustechnischer und konstruktiver Erfordernisse vorbehalten. Für Möbeleinbauten sind Naturmaße zu nehmen.
* Abweichende Raumhöhe siehe Bau- und Ausstattungsbeschreibung. ** Frostsicheres AV DN 15 - Kemperventil
Stand: 16.05.2024

4 ZIMMER 107,81 m² WOHNFLÄCHE

KAUFPREIS EIGENNUTZER: € 1.171.000,00, ANLEGER: € 1.065.000,00

Obere Donaustraße 23 | 1020 Wien
STIEGE 2 | 5. Obergeschoß | **Top 75**

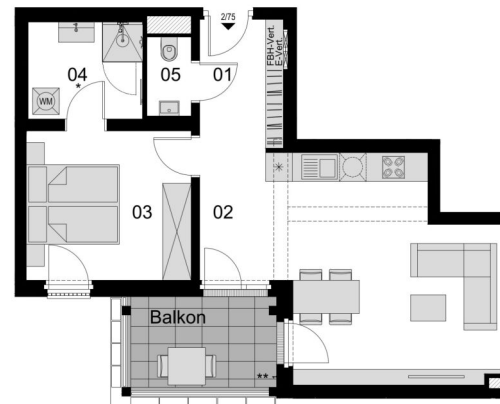

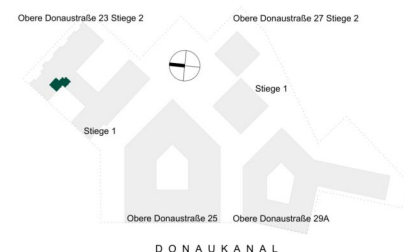
Lage im Gebäude	Wohnnutzflächen	Nebenflächen
 <p>Obere Donaustraße 23 Stiege 2</p> <p>Obere Donaustraße 27 Stiege 2</p> <p>Stiege 1</p> <p>Obere Donaustraße 25</p> <p>Obere Donaustraße 29A</p> <p>DONAUKANAL</p>	<p>01 Vorraum 5,54 m²</p> <p>02 Wohnküche 28,20 m²</p> <p>03 Zimmer 12,59 m²</p> <p>04 Bad / WC 5,66 m²</p> <p>05 WC 1,81 m²</p> <p>GESAMT 53,80 m²</p>	<p>Balkon 7,33 m²</p> <p>Kellerabteil 1,35 m²</p>

Die in den Plänen eingezeichneten Einrichtungsgegenstände dienen der Illustration und sind nicht im Lieferumfang enthalten (ausgenommen SanitärAusstattungsgegenstände).
Flächenangaben basieren auf derzeitigem Planungsstand und können ausführungsbefristet geringfügig abgeändert werden. Ansonsten gilt die Bau- und Ausstattungsbeschreibung.
Änderungen während der Bauausführung infolge Behördenauflagen, haustechnischer und konstruktiver Erfordernisse vorbehalten. Für Möbeleinbauten sind Naturmaße zu nehmen.
* Abweichende Raumhöhe siehe Bau- und Ausstattungsbeschreibung. ** Frostsicheres AV DN 15 - Kemperventil
Stand: 16.05.2024

Obere Donaustraße 23 | 1020 Wien
STIEGE 2 | 5. Obergeschoß | **Top 76**



Lage im Gebäude	Wohnnutzflächen	Nebenflächen
<p>Obere Donaustraße 23 Stiege 2</p> <p>Obere Donaustraße 27 Stiege 2</p> <p>Stiege 1</p> <p>Obere Donaustraße 25</p> <p>Obere Donaustraße 29A</p> <p>D O N A U K A N A L</p>	<p>01 Vorraum 2,47 m²</p> <p>02 Wohnküche 27,19 m²</p> <p>03 Zimmer 10,67 m²</p> <p>04 Umkleide 4,21 m²</p>	<p>05 Bad 4,41 m²</p> <p>06 WC 2,10 m²</p> <p>07 Abstellraum 2,06 m²</p> <p>GESAMT 53,11 m²</p>
		<p>Balkon 7,39 m²</p> <p>Kellerabteil 1,35 m²</p>

Die in den Plänen eingezeichneten Einrichtungsgegenstände dienen der Illustration und sind nicht im Lieferumfang enthalten (ausgenommen SanitärAusstattungsgegenstände).
Flächangaben basieren auf derzeitigem Planungsstand und können ausführungsbefristet geringfügig abgeändert werden. Ansonsten gilt die Bau- und Ausstattungsbearbeitung.
Änderungen während der Bauausführung infolge Behördenauflagen, haustechnischer und konstruktiver Erfordernisse vorbehalten. Für Möbeleinbauten sind Naturmaße zu nehmen.
* Abweichende Raumhöhe siehe Bau- und Ausstattungsbearbeitung. ** Frostsicheres AV DN 15 - Kemperventil
Stand: 16.05.2024

Obere Donaustraße 23 | 1020 Wien
STIEGE 2 | 5. Obergeschoß | **Top 77**

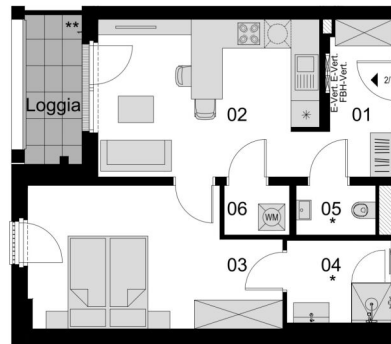

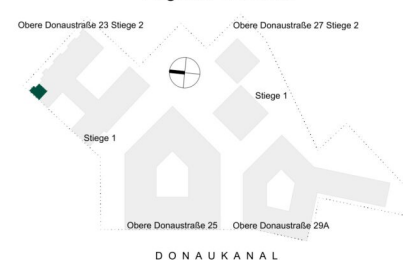
Lage im Gebäude	Wohnnutzflächen	Nebenflächen
	<p>01 Vorraum 5,97 m²</p> <p>02 Wohnküche 17,11 m²</p> <p>03 Zimmer 16,89 m²</p>	<p>04 Bad 4,41 m²</p> <p>05 WC 2,02 m²</p> <p>06 Abstellraum 1,65 m²</p>
	<p>GESAMT 48,05 m²</p>	<p>Loggia 5,11 m²</p> <p>Kellerabteil 1,35 m²</p>

Die in den Plänen eingezeichneten Einrichtungsgegenstände dienen der Illustration und sind nicht im Lieferumfang enthalten (ausgenommen SanitärAusstattungsgegenstände).
Flächenangaben basieren auf derzeitigem Planungsstand und können ausführungsbefristet geringfügig abgeändert werden. Ansonsten gilt die Bau- und Ausstattungsbeschreibung.
Änderungen während der Bauausführung infolge Behördenauflagen, haustechnischer und konstruktiver Erfordernisse vorbehalten. Für Möbeleinbauten sind Naturmaße zu nehmen.
* Abweichende Raumhöhe siehe Bau- und Ausstattungsbeschreibung. ** Frostsicheres AV DN 15 - Kemperventil
Stand: 16.05.2024

Obere Donaustraße 23 | 1020 Wien
STIEGE 2 | 5. Obergeschoß | **Top 78**

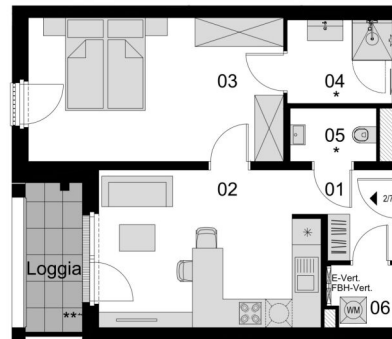

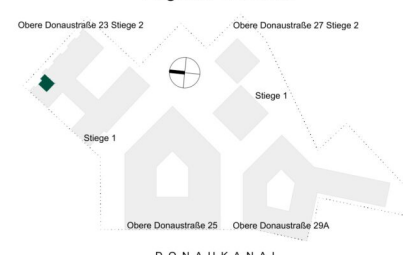
Lage im Gebäude	Wohnnutzflächen	Nebenflächen
 <p>Obere Donaustraße 23 Stiege 2 Obere Donaustraße 27 Stiege 2 Stiege 1 Obere Donaustraße 25 Obere Donaustraße 29A DONAUKANAL</p>	<p>01 Vorraum 3,88 m²</p> <p>02 Wohnküche 17,21 m²</p> <p>03 Zimmer 18,74 m²</p> <p>04 Bad 4,41 m²</p> <p>05 WC 2,35 m²</p> <p>06 Abstellraum 1,93 m²</p> <p>GESAMT 48,52 m²</p>	<p>Loggia 5,11 m²</p> <p>Kellerabteil 1,35 m²</p>

Die in den Plänen eingezeichneten Einrichtungsgegenstände dienen der Illustration und sind nicht im Lieferumfang enthalten (ausgenommen SanitärAusstattungsgegenstände).
Flächangaben basieren auf derzeitigem Planungsstand und können ausführungsbefdingt geringfügig abgeändert werden. Ansonsten gilt die Bau- und Ausstattungsbeschreibung.
Änderungen während der Bauausführung infolge Behördenauflagen, haustechnischer und konstruktiver Erfordernisse vorbehalten. Für Möbeleinbauten sind Naturmaße zu nehmen.
* Abweichende Raumhöhe siehe Bau- und Ausstattungsbeschreibung. ** Frostsicheres AV DN 15 - Kemperventil
Stand: 16.05.2024

Obere Donaustraße 23 | 1020 Wien
STIEGE 2 | 4. Obergeschoß | **Top 79**

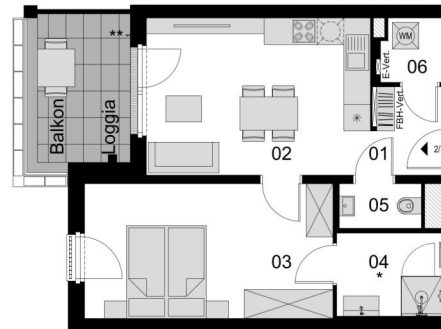

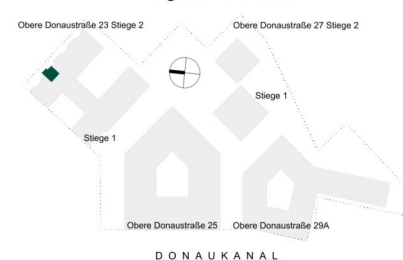
Lage im Gebäude	Wohnnutzflächen	Nebenflächen
 <p>Obere Donaustraße 23 Stiege 2 Obere Donaustraße 27 Stiege 2 Stiege 1 Obere Donaustraße 25 Obere Donaustraße 29A DONAUKANAL</p>	<p>01 Vorraum 3,16 m²</p> <p>02 Wohnküche 17,97 m²</p> <p>03 Zimmer 17,11 m²</p>	<p>04 Bad 4,41 m²</p> <p>05 WC 1,86 m²</p> <p>06 Abstellraum 1,97 m²</p> <p>GESAMT 46,48 m²</p>
		<p>Loggia 4,68 m²</p> <p>Balkon 3,36 m²</p> <p>Kellerabteil 1,35 m²</p>

Die in den Plänen eingezeichneten Einrichtungsgegenstände dienen der Illustration und sind nicht im Lieferumfang enthalten (ausgenommen SanitärAusstattungsgegenstände).
Flächangaben basieren auf derzeitigem Planungsstand und können ausführungsbefdingt geringfügig abgeändert werden. Ansonsten gilt die Bau- und Ausstattungsbeschreibung.
Änderungen während der Bauausführung infolge Behördenauflagen, haustechnischer und konstruktiver Erfordernisse vorbehalten. Für Möbeleinbauten sind Naturmaße zu nehmen.
* Abweichende Raumhöhe siehe Bau- und Ausstattungsbeschreibung. ** Frostsicheres AV DN 15 - Kemperventil
Stand: 16.05.2024

Obere Donaustraße 23 | 1020 Wien
STIEGE 2 | 6. Obergeschoß | **Top 80**

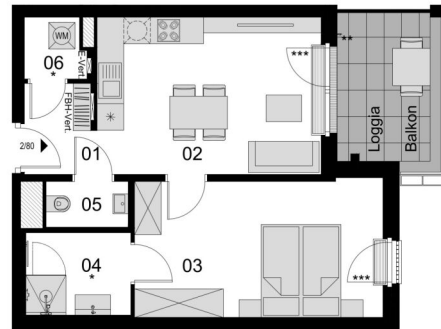

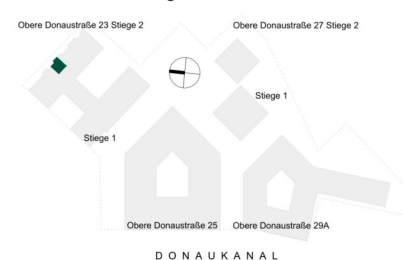
Lage im Gebäude	Wohnnutzflächen	Nebenflächen
 <p>Obere Donaustraße 23 Stiege 2</p> <p>Obere Donaustraße 27 Stiege 2</p> <p>Stiege 1</p> <p>Obere Donaustraße 25</p> <p>Obere Donaustraße 29A</p> <p>DONAUKANAL</p>	<p>01 Vorraum 3,24 m²</p> <p>02 Wohnküche 17,97 m²</p> <p>03 Zimmer 17,34 m²</p>	<p>04 Bad 4,41 m²</p> <p>05 WC 1,91 m²</p> <p>06 Abstellraum 1,85 m²</p> <p>GESAMT 46,72 m²</p>
		<p>Loggia 4,68 m²</p> <p>Balkon 3,36 m²</p> <p>Kellerabteil 1,35 m²</p>

Die in den Plänen eingezeichneten Einrichtungsgegenstände dienen der Illustration und sind nicht im Lieferumfang enthalten (ausgenommen SanitärAusstattungsgegenstände).
Flächangaben basieren auf derzeitigem Planungsstand und können ausführungsbefdingt geringfügig abgeändert werden. Ansonsten gilt die Bau- und Ausstattungsbeschreibung.
Änderungen während der Bauausführung infolge Behördenauflagen, haustechnischer und konstruktiver Erfordernisse vorbehalten. Für Möbeleinbauten sind Naturmaße zu nehmen.
* Abweichende Raumhöhe siehe Bau- und Ausstattungsbeschreibung. ** Frostsicheres AV DN 15 - Kemperventil *** Unterflurkonvektor
Stand: 16.05.2024

Obere Donaustraße 23 | 1020 Wien
STIEGE 2 | 6.Obergeschoß | **Top 81**

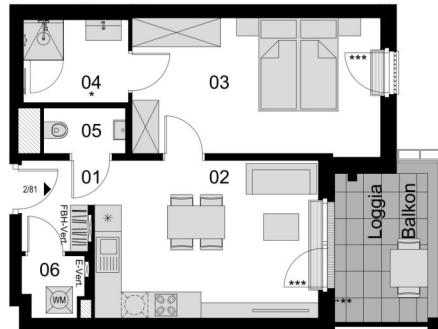

Lage im Gebäude	Wohnnutzflächen	Nebenflächen
<p>Obere Donaustraße 23 Stiege 2</p> <p>Obere Donaustraße 27 Stiege 2</p> <p>Stiege 1</p> <p>Obere Donaustraße 25</p> <p>Obere Donaustraße 29A</p> <p>D O N A U K A N A L</p>	<p>01 Vorraum 3,24 m²</p> <p>02 Wohnküche 18,05 m²</p> <p>03 Zimmer 17,31 m²</p>	<p>04 Bad 4,41 m²</p> <p>05 WC 1,90 m²</p> <p>06 Abstellraum 1,80 m²</p> <p>GESAMT 46,71 m²</p>
		<p>Loggia 4,68 m²</p> <p>Balkon 3,36 m²</p> <p>Kellerabteil 1,35 m²</p>

Die in den Plänen eingezeichneten Einrichtungsgegenstände dienen der Illustration und sind nicht im Lieferumfang enthalten (ausgenommen Sanitär- und Ausstattungsgegenstände).
Flächangaben basieren auf dem derzeitigen Planungsstand und können ausführungsbefdingt geringfügig abgeändert werden. Ansonsten gilt die Bau- und Ausstattungsbeschreibung.
Änderungen während der Bauausführung infolge Behördenauflagen, haustechnischer und konstruktiver Erfordernisse vorbehalten. Für Möbeleinbauten sind Naturmaße zu nehmen.
* Abweichende Raumhöhe siehe Bau- und Ausstattungsbeschreibung. ** Frostsicheres AV DN 15 - Kemperventil *** Unterflurkonvektor
Stand: 16.05.2024

Obere Donaustraße 23 | 1020 Wien
STIEGE 2 | 6.Obergeschoß | **Top 82**

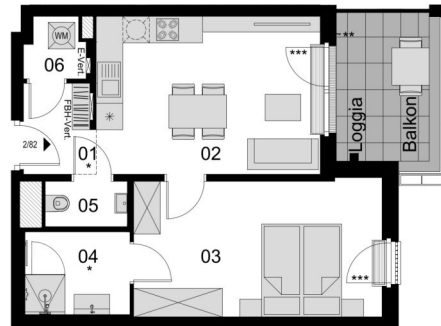

Lage im Gebäude	Wohnnutzflächen	Nebenflächen
<p>Obere Donaustraße 23 Stiege 2</p> <p>Obere Donaustraße 27 Stiege 2</p> <p>Stiege 1</p> <p>Obere Donaustraße 25</p> <p>Obere Donaustraße 29A</p> <p>DONAUKANAL</p>	<p>01 Vorraum 3,24 m²</p> <p>02 Wohnküche 18,05 m²</p> <p>03 Zimmer 17,31 m²</p>	<p>04 Bad 4,41 m²</p> <p>05 WC 1,90 m²</p> <p>06 Abstellraum 1,77 m²</p> <p>GESAMT 46,68 m²</p>
		<p>Loggia 4,68 m²</p> <p>Balkon 3,36 m²</p> <p>Kellerabteil 1,35 m²</p>

Die in den Plänen eingezeichneten Einrichtungsgegenstände dienen der Illustration und sind nicht im Lieferumfang enthalten (ausgenommen Sanitär- und Ausstattungsgegenstände).
Flächangaben basieren auf dem derzeitigen Planungsstand und können ausführungsbefehlig geringfügig abgeändert werden. Ansonsten gilt die Bau- und Ausstattungsbeschreibung.
Änderungen während der Bauausführung infolge Behördenauflagen, haustechnischer und konstruktiver Erfordernisse vorbehalten. Für Möbeleinbauten sind Naturmaße zu nehmen.
* Abweichende Raumhöhe siehe Bau- und Ausstattungsbeschreibung. ** Frostsicheres AV DN 15 - Kemperventil *** Unterflurkonvektor
Stand: 16.05.2024

Obere Donaustraße 23 | 1020 Wien
STIEGE 2 | 6.Obergeschoß | **Top 83**

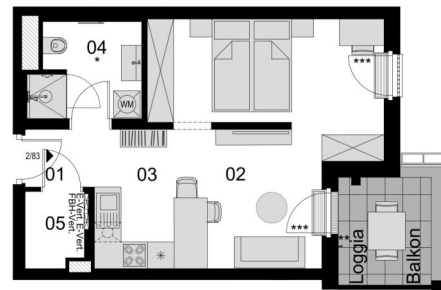

Lage im Gebäude	Wohnnutzflächen	Nebenflächen
<p>Obere Donaustraße 23 Stiege 2</p> <p>Obere Donaustraße 27 Stiege 2</p> <p>Stiege 1</p> <p>Obere Donaustraße 25</p> <p>Obere Donaustraße 29A</p> <p>DONAUKANAL</p>	<p>01 Vorraum 2,04 m²</p> <p>02 Wohnküche 26,42 m²</p> <p>03 Kochnische 3,60 m²</p> <p>04 Bad / WC 5,12 m²</p> <p>05 Abstellraum 2,23 m²</p> <p>GESAMT 39,41 m²</p>	<p>Loggia 3,38 m²</p> <p>Balkon 2,49 m²</p> <p>Kellerabteil 1,35 m²</p>

Die in den Plänen eingezeichneten Einrichtungsgegenstände dienen der Illustration und sind nicht im Lieferumfang enthalten (ausgenommen SanitärAusstattungsgegenstände).
Flächangaben basieren auf derzeitigem Planungsstand und können ausführungsbefdingt geringfügig abgeändert werden. Ansonsten gilt die Bau- und Ausstattungsbeschreibung.
Änderungen während der Bauausführung infolge Behördenauflagen, haustechnischer und konstruktiver Erfordernisse vorbehalten. Für Möbeleinbauten sind Naturmaße zu nehmen.
* Abweichende Raumhöhe siehe Bau- und Ausstattungsbeschreibung. ** Frostsicheres AV DN 15 - Kemperventil *** Unterflurkonvektor
Stand: 16.05.2024

Obere Donaustraße 23 | 1020 Wien
STIEGE 2 | 6.Obergeschoß | **Top 84**

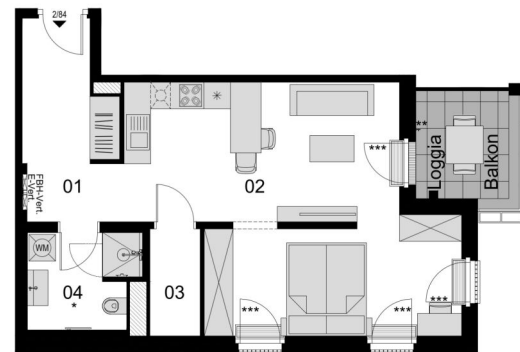

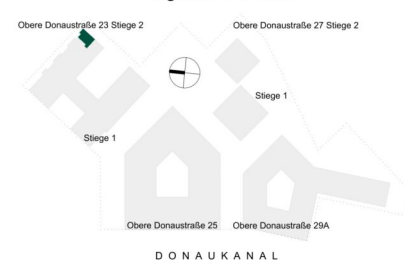
Lage im Gebäude	Wohnnutzflächen	Nebenflächen
	<p>01 Vorraum 8,90 m²</p> <p>02 Wohnküche 34,30 m²</p>	<p>03 Abstellraum 2,73 m²</p> <p>04 Bad / WC 5,12 m²</p>
	<p>GESAMT 51,05 m²</p>	<p>Loggia 3,38 m²</p> <p>Balkon 2,49 m²</p> <p>Kellerabteil 1,35 m²</p>

Die in den Plänen eingezeichneten Einrichtungsgegenstände dienen der Illustration und sind nicht im Lieferumfang enthalten (ausgenommen SanitärAusstattungsgegenstände).
Flächangaben basieren auf derzeitigem Planungsstand und können ausführungsbefdingt geringfügig abgeändert werden. Ansonsten gilt die Bau- und Ausstattungsbeschreibung.
Änderungen während der Bauausführung infolge Behördenauflagen, haustechnischer und konstruktiver Erfordernisse vorbehalten. Für Möbelleinbauten sind Naturmaße zu nehmen.
* Abweichende Raumhöhe siehe Bau- und Ausstattungsbeschreibung. ** Frostsicheres AV DN 15 - Kemperventil *** Unterflurkonvektor
Stand: 16.05.2024

Obere Donaustraße 23 | 1020 Wien
STIEGE 2 | 6.Obergeschoß | **Top 85**



Lage im Gebäude	Wohnnutzflächen	Nebenflächen
	<p>01 Vorraum 4,72 m²</p> <p>02 Gang 8,25 m²</p> <p>03 Wohnküche 31,55 m²</p> <p>04 Zimmer 11,67 m²</p> <p>05 Zimmer 12,99 m²</p> <p>06 Zimmer 10,35 m²</p>	<p>07 Umkleide 6,33 m²</p> <p>08 Bad / WC 5,70 m²</p> <p>09 Abstellraum 2,41 m²</p> <p>10 Bad 4,41 m²</p> <p>11 WC 2,07 m²</p> <p>GESAMT 100,45 m²</p>
		<p>Balkon 23,58 m²</p> <p>Kellerabteil 5,69 m²</p>

Die in den Plänen eingezeichneten Einrichtungsgegenstände dienen der Illustration und sind nicht im Lieferumfang enthalten (ausgenommen SanitärAusstattungsgegenstände).
Flächangaben basieren auf derzeitigem Planungsstand und können ausführungsbefristet geringfügig abgeändert werden. Ansonsten gilt die Bau- und Ausstattungsbeschreibung.
Änderungen während der Bauausführung infolge Behördenauflagen, haustechnischer und konstruktiver Erfordernisse vorbehalten. Für Möbeleinbauten sind Naturmaße zu nehmen.
* Abweichende Raumhöhe siehe Bau- und Ausstattungsbeschreibung. ** Frostsicheres AV DN 15 - Kemperventil *** Unterflurkonvektor
Stand: 16.05.2024

4 ZIMMER 100,45 m² WOHNFLÄCHE

KAUFPREIS EIGENNUTZER: € 1.251.000,00, ANLEGER: € 1.138.000,00

Obere Donaustraße 23 | 1020 Wien
STIEGE 2 | 6.Obergeschoß | **Top 86**

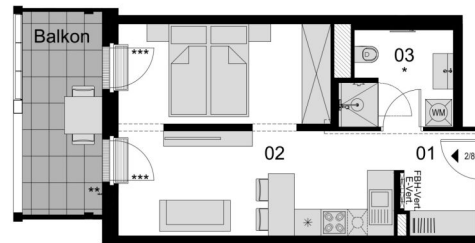

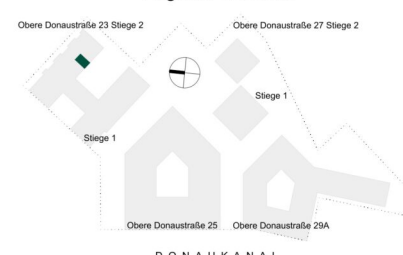
Lage im Gebäude	Wohnnutzflächen	Nebenflächen
 <p>Obere Donaustraße 23 Stiege 2</p> <p>Obere Donaustraße 27 Stiege 2</p> <p>Stiege 1</p> <p>Obere Donaustraße 25</p> <p>Obere Donaustraße 29A</p> <p>D O N A U K A N A L</p>	<p>01 Vorraum 4,04 m²</p> <p>02 Wohnküche 25,61 m²</p> <p>03 Bad / WC 5,12 m²</p> <p>GESAMT 34,77 m²</p>	<p>Balkon 8,26 m²</p> <p>Kellerabteil 1,35 m²</p>

Die in den Plänen eingezeichneten Einrichtungsgegenstände dienen der Illustration und sind nicht im Lieferumfang enthalten (ausgenommen SanitärAusstattungsgegenstände).
Flächenangaben basieren auf derzeitigem Planungsstand und können ausführungsbefdingt geringfügig abgeändert werden. Ansonsten gilt die Bau- und Ausstattungsbeschreibung.
Änderungen während der Bauausführung infolge Behördenauflagen, haustechnischer und konstruktiver Erfordernisse vorbehalten. Für Möbeleinbauten sind Naturmaße zu nehmen.
* Abweichende Raumhöhe siehe Bau- und Ausstattungsbeschreibung. ** Frostsicheres AV DN 15 - Kemperventil *** Unterflurkonvektor Stand: 16.05.2024

Obere Donaustraße 23 | 1020 Wien
STIEGE 2 | 6.Obergeschoß | **Top 87**

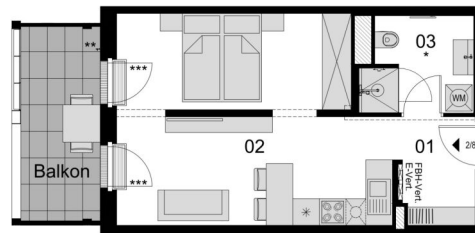

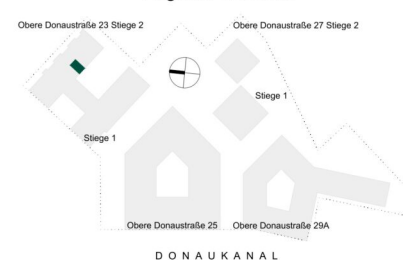
Lage im Gebäude	Wohnnutzflächen	Nebenflächen
	<p>01 Vorraum 4,21 m²</p> <p>02 Wohnküche 26,85 m²</p> <p>03 Bad / WC 5,12 m²</p> <p>GESAMT 36,18 m²</p>	<p>Balkon 7,90 m²</p> <p>Kellerabteil 1,35 m²</p>

Die in den Plänen eingezeichneten Einrichtungsgegenstände dienen der Illustration und sind nicht im Lieferumfang enthalten (ausgenommen SanitärAusstattungsgegenstände).
Flächangaben basieren auf derzeitigem Planungsstand und können ausführungsbefdingt geringfügig abgeändert werden. Ansonsten gilt die Bau- und Ausstattungsbeschreibung.
Änderungen während der Bauausführung infolge Behördenauflagen, haustechnischer und konstruktiver Erfordernisse vorbehalten. Für Möbelleinbauten sind Naturmaße zu nehmen.
* Abweichende Raumhöhe siehe Bau- und Ausstattungsbeschreibung. ** Frostsicheres AV DN 15 - Kemperventil *** Unterflurkonvektor
Stand: 16.05.2024

Obere Donaustraße 23 | 1020 Wien
STIEGE 2 | 6.Obergeschoß | **Top 86**

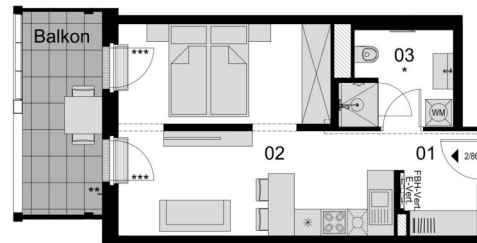

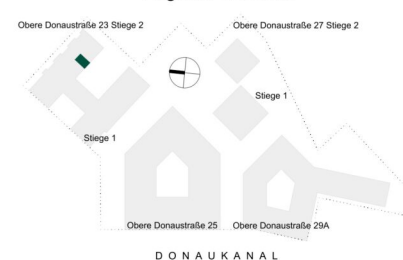
Lage im Gebäude	Wohnnutzflächen	Nebenflächen
 <p>Obere Donaustraße 23 Stiege 2</p> <p>Obere Donaustraße 27 Stiege 2</p> <p>Stiege 1</p> <p>Obere Donaustraße 25</p> <p>Obere Donaustraße 29A</p> <p>D O N A U K A N A L</p>	<p>01 Vorraum 4,04 m²</p> <p>02 Wohnküche 25,61 m²</p> <p>03 Bad / WC 5,12 m²</p> <p>GESAMT 34,77 m²</p>	<p>Balkon 8,26 m²</p> <p>Kellerabteil 1,35 m²</p>

Die in den Plänen eingezeichneten Einrichtungsgegenstände dienen der Illustration und sind nicht im Lieferumfang enthalten (ausgenommen SanitärAusstattungsgegenstände).
Flächenangaben basieren auf derzeitigem Planungsstand und können ausführungsbefdingt geringfügig abgeändert werden. Ansonsten gilt die Bau- und Ausstattungsbeschreibung.
Änderungen während der Bauausführung infolge Behördenauflagen, haustechnischer und konstruktiver Erfordernisse vorbehalten. Für Möbeleinbauten sind Naturmaße zu nehmen.
* Abweichende Raumhöhe siehe Bau- und Ausstattungsbeschreibung. ** Frostsicheres AV DN 15 - Kemperventil *** Unterflurkonvektor Stand: 16.05.2024

Obere Donaustraße 23 | 1020 Wien
STIEGE 2 | 6.Obergeschoß | **Top 88**



Lage im Gebäude	Wohnnutzflächen	Nebenflächen
<p>Obere Donaustraße 23 Stiege 2</p> <p>Obere Donaustraße 27 Stiege 2</p> <p>Stiege 1</p> <p>Obere Donaustraße 25</p> <p>Obere Donaustraße 29A</p> <p>D O N A U K A N A L</p>	<p>01 Vorraum 3,21 m²</p> <p>02 Wohnküche 35,28 m²</p> <p>03 Bad / WC 5,12 m²</p> <p>04 Abstellraum 2,51 m²</p> <p>GESAMT 46,12 m²</p>	<p>Balkon 8,78 m²</p> <p>Kellerabteil 1,35 m²</p>

Die in den Plänen eingezeichneten Einrichtungsgegenstände dienen der Illustration und sind nicht im Lieferumfang enthalten (ausgenommen Sanitätsausstattungsgegenstände).
Flächangaben basieren auf derzeitigem Planungsstand und können ausführungsbefdingt geringfügig abgeändert werden. Ansonsten gilt die Bau- und Ausstattungsbeschreibung.
Änderungen während der Bauausführung infolge Behördenauflagen, haustechnischer und konstruktiver Erfordernisse vorbehalten. Für Möbeleinbauten sind Naturmaße zu nehmen.
* Abweichende Raumhöhe siehe Bau- und Ausstattungsbeschreibung. ** Frostsicheres AV DN 15 - Kemperventil *** Unterflurkonvektor Stand: 16.05.2024

Obere Donaustraße 23 | 1020 Wien
STIEGE 2 | 6.Obergeschoß | **Top 89**



Lage im Gebäude	Wohnnutzflächen	Nebenflächen
<p>Obere Donaustraße 23 Stiege 2</p> <p>Obere Donaustraße 27 Stiege 2</p> <p>Stiege 1</p> <p>Obere Donaustraße 25</p> <p>Obere Donaustraße 29A</p> <p>DONAUKANAL</p>	<p>01 Vorraum 11,87 m²</p> <p>02 Wohnküche 35,49 m²</p> <p>03 Gang 4,03 m²</p> <p>04 Zimmer 12,88 m²</p> <p>05 Bad 4,41 m²</p> <p>06 Zimmer 13,54 m²</p> <p>07 Zimmer 15,83m²</p> <p>08 Bad / WC 5,29 m²</p> <p>09 WC 1,92 m²</p> <p>10 Abstellraum 2,97 m²</p> <p>GESAMT 108,23 m²</p>	<p>Balkon 15,33 m²</p> <p>Kellerabteil 4,67 m²</p>

Die in den Plänen eingezeichneten Einrichtungsgegenstände dienen der Illustration und sind nicht im Lieferumfang enthalten (ausgenommen SanitärAusstattungsgegenstände).
Flächangaben basieren auf derzeitigem Planungsstand und können ausführungsbefristet geringfügig abgeändert werden. Ansonsten gilt die Bau- und Ausstattungsbeschreibung.
Änderungen während der Bauausführung infolge Behördenauflagen, haustechnischer und konstruktiver Erfordernisse vorbehalten. Für Möbeleinbauten sind Naturmaße zu nehmen.
* Abweichende Raumhöhe siehe Bau- und Ausstattungsbeschreibung. ** Frostsicheres AV DN 15 - Kemperventil *** Unterflurkonvektor
Stand: 16.05.2024

4 ZIMMER 108,23 m² WOHNFLÄCHE

KAUFPREIS EIGENNUTZER: € 1.234.000,00, ANLEGER: € 1.122.000,00

Obere Donaustraße 23 | 1020 Wien
STIEGE 2 | 6. Obergeschoß | **Top 90**



Lage im Gebäude	Wohnnutzflächen	Nebenflächen
	01 Vorraum 3,17 m ² 02 Wohnküche 18,00 m ² 03 Zimmer 17,96 m ²	04 Bad 4,41 m ² 05 WC 1,91 m ² 06 Abstellraum 1,97 m ² GESAMT 47,42 m ²
		Loggia 4,68 m ² Balkon 3,36 m ² Kellerabteil 1,95 m ²

Die in den Plänen eingezeichneten Einrichtungsgegenstände dienen der Illustration und sind nicht im Lieferumfang enthalten (ausgenommen SanitärAusstattungsgegenstände).
 Flächenangaben basieren auf derzeitigem Planungsstand und können ausführungsbefdingt geringfügig abgeändert werden. Ansonsten gilt die Bau- und Ausstattungsbeschreibung.
 Änderungen während der Bauausführung infolge Behördenauflagen, haustechnischer und konstruktiver Erfordernisse vorbehalten. Für Möbeleinbauten sind Naturmaße zu nehmen.
 * Abweichende Raumhöhe siehe Bau- und Ausstattungsbeschreibung. ** Frostsicheres AV DN 15 - Kemperventil *** Unterflurkonvektor
 Stand: 16.05.2024

Unser Blick ist immer nach vorne gerichtet:

Die EHL-Immobiliengruppe lebt ihre Unternehmenswerte.
Täglich. Kompetent. Engagiert. Leidenschaftlich.
In allen Dienstleistungsbereichen.

Vermittlung	Wohnimmobilien	Anlageobjekte
Bewertung	Vorsorgewohnungen	Zinshäuser
Investment	Büroimmobilien	Betriebsliegenschaften
Asset Management	Einzelhandelsobjekte	Grundstücke
Market Research	Logistikimmobilien	Hotels

EHL Wohnen GmbH

Rathausstraße 1 | A-1010 Wien | T +43 1 512 76 90 | wohnung@ehl.at | wohnung.at



An alliance member of
 **BNP PARIBAS**
REAL ESTATE

Wir leben
Immobilien.

