Geschäftshaus Schmiedgasse 28, 4600 Wels
Übersicht Geschäftsflächen Erdgeschoß
Datum: 05.10.2015

GESCHÄFTSFLÄCHE
FA. HUNCKEMÜLLER
179m2

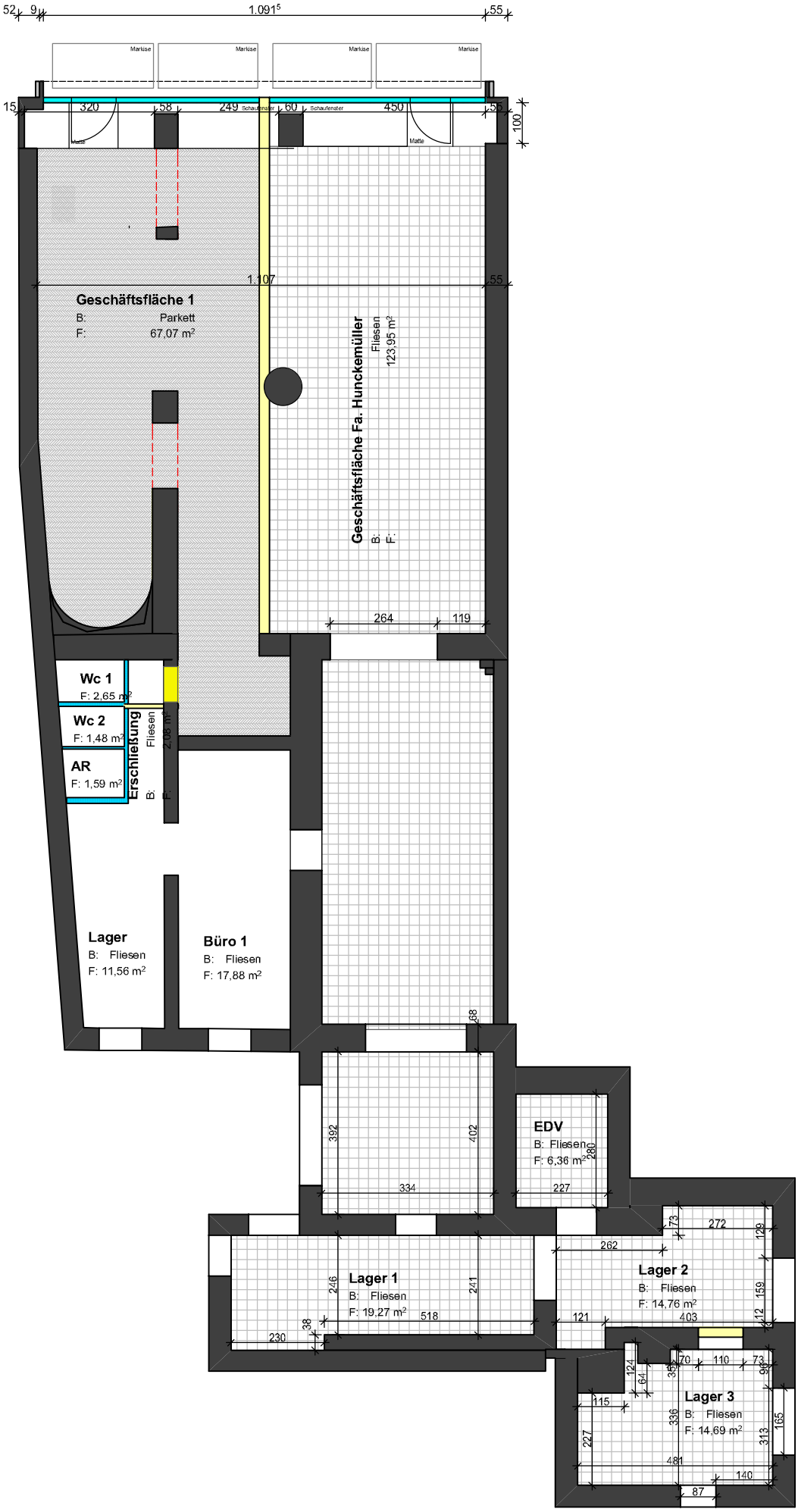

GRUNDRISS
M = 1:100