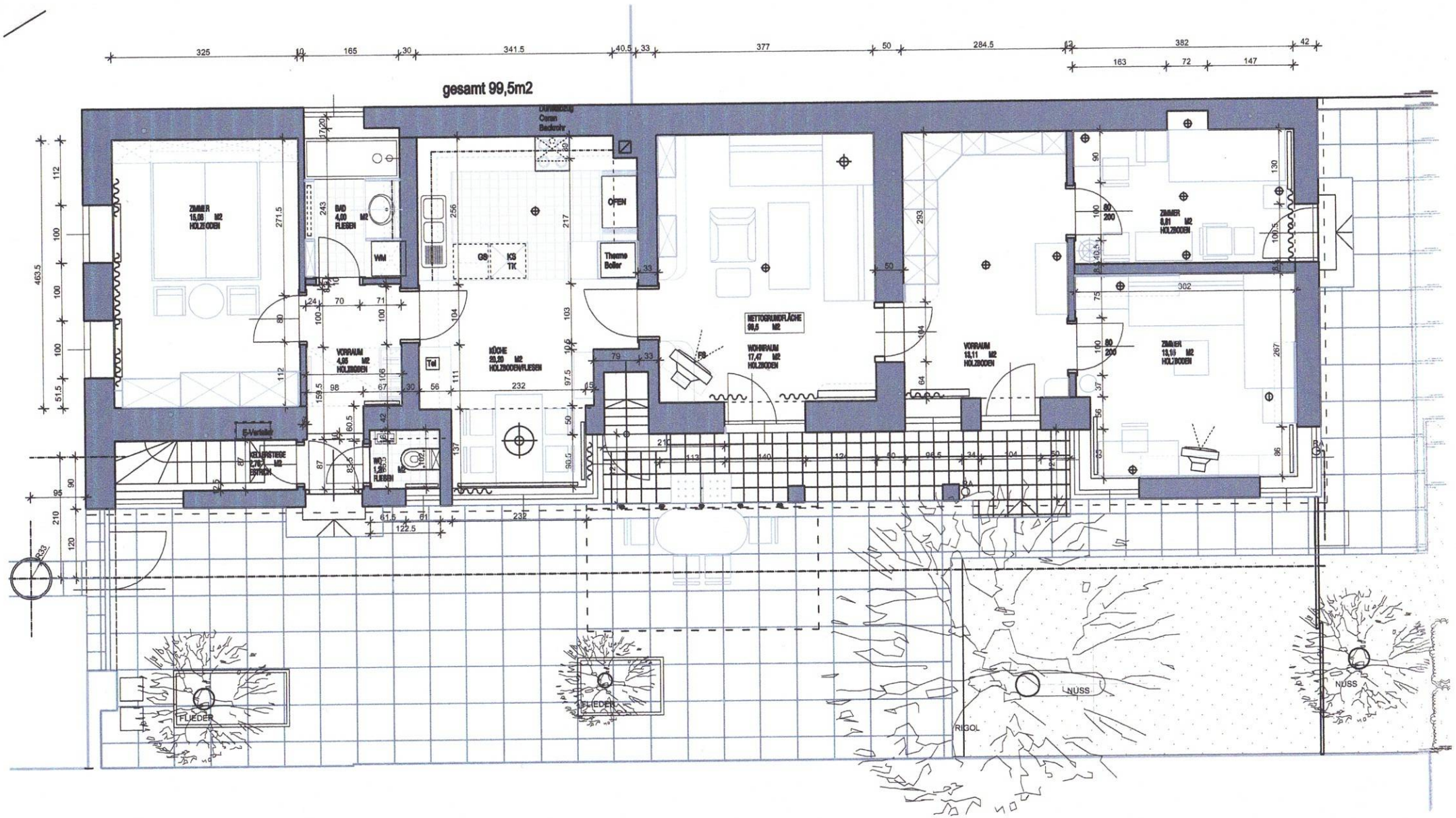
gesamt 99,5m2
ZIMMER 15,06 M2 HOLZBODEN
BAD 4,00 M2 FLIESEN
WM
VORRAUM 4,05 M2 HOLZBODEN
KÜCHE 20,20 M2 HOLZBODEN/FLIESEN
GS
KS TK
Tel
OFEN
Therme Boller
NETTOGRUNDFläCHE 99,5 M2
WOHNRAUM 17,47 M2 HOLZBODEN
VORRAUM 13,11 M2 HOLZBODEN
ZIMMER 8,81 M2 HOLZBODEN
ZIMMER 13,16 M2 HOLZBODEN
E-Verteiler
KELLERTREPPE 2,76 M2 BETON
WC 1,86 M2 FLIESEN
FLIEDER
FLIEDER
NUSS
NUSS
RIGOL