

ANSICHT

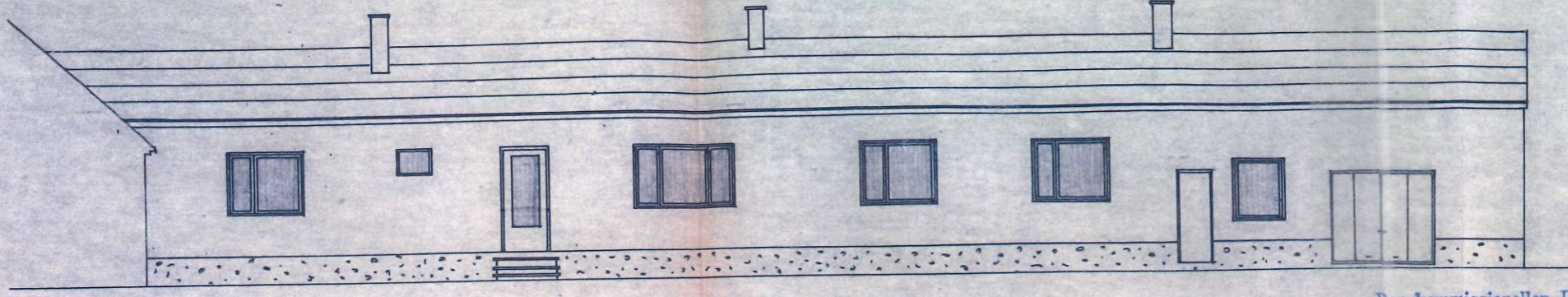

SCHNITT A : B

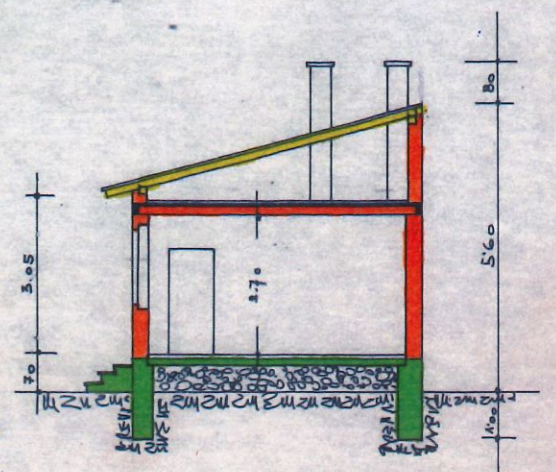

GRUNDRISS

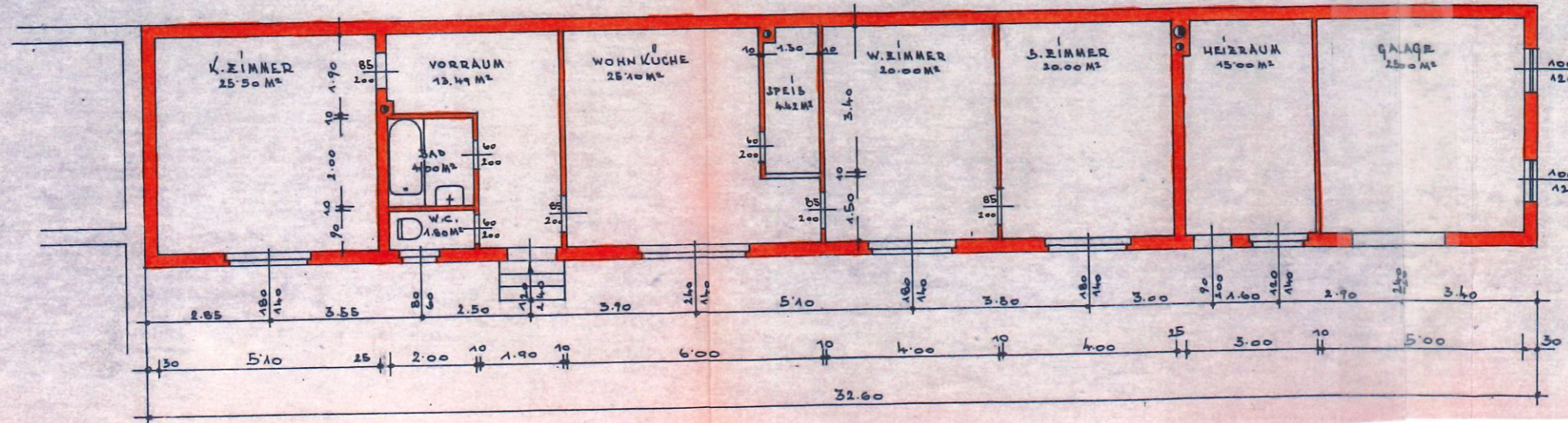

Das Gebäude wurde nicht korrekt nach dem Plan errichtet!!

Der kommissionellen Lokalverhandlung am 29.12.1978 zu Grunde gelegen.



Hierauf bezieht sich der ha. Bescheid Z. 16/78 vom 29.12.1978 Höttelein, am 29.12.1978 Der Bürgermeister:



LAGEPLAN M 1:500

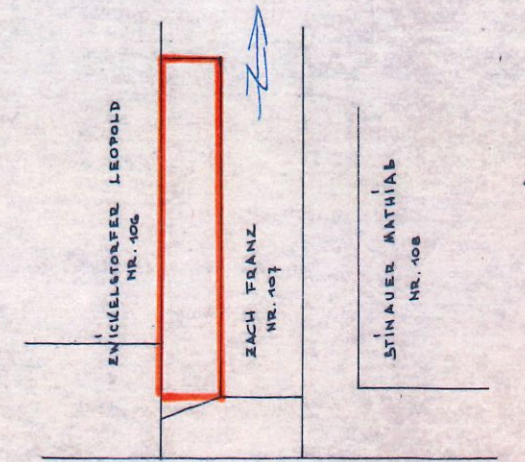

STRASSE

Ing. Walter Einramhof  
Hoch- und Tiefbau