

Grundriss Kellergeschoss

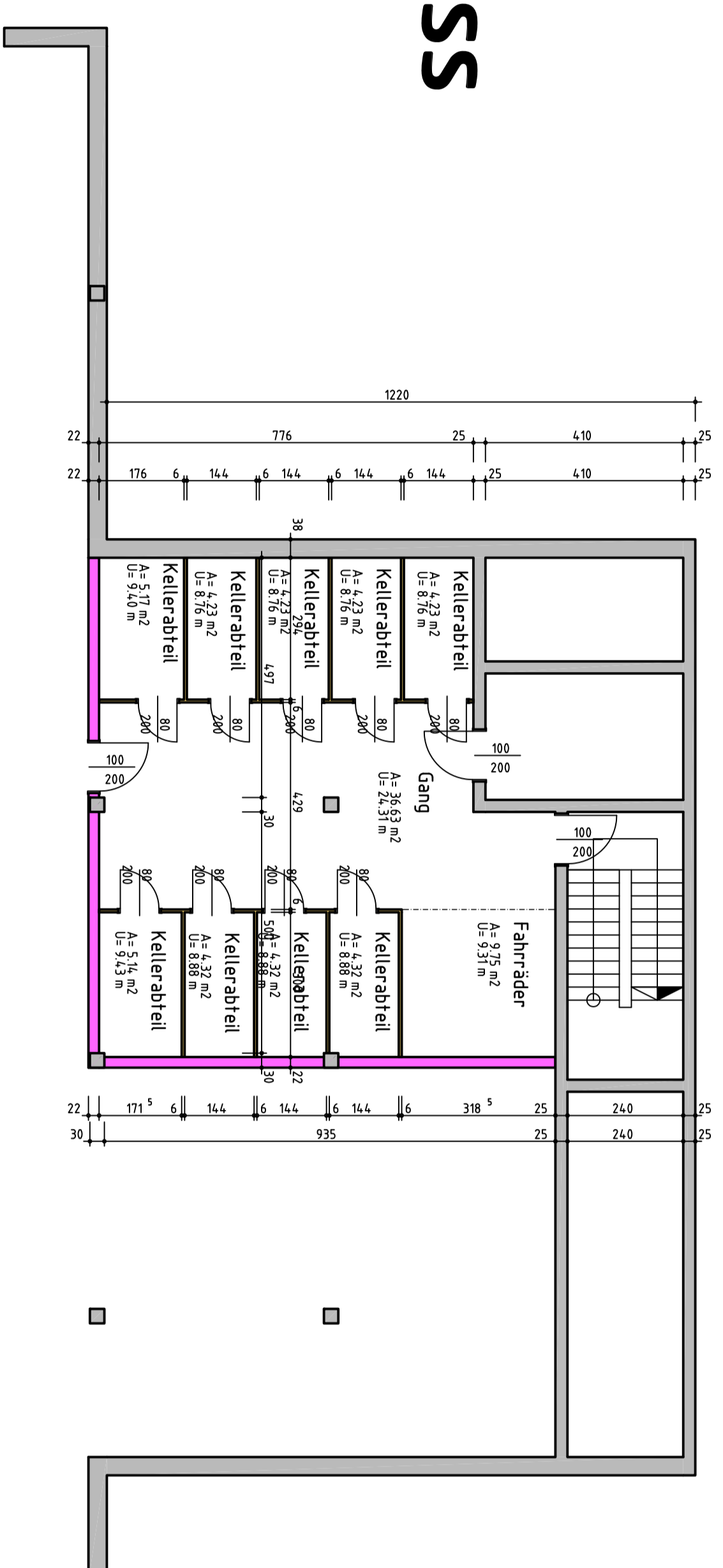

Grundriss 2. Obergeschoss

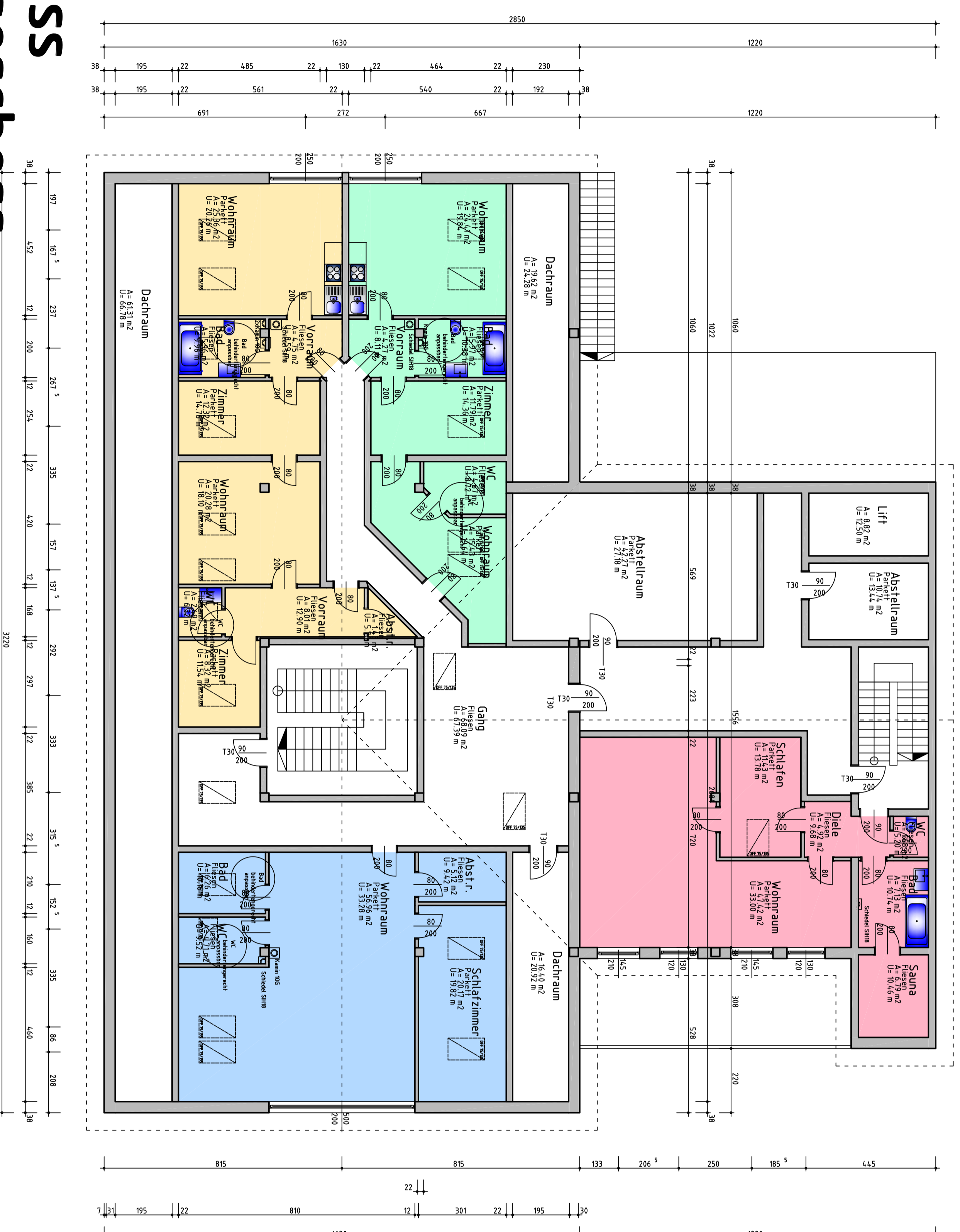

Logeplan 1:1000

- Wohnung 07
- Wohnung 08
- Wohnung 09
- Wohnung 10

Stützpunkte gemäß Stützpunktverordnung ist in ausreichendem Maße gegeben.
 Fahrstuhlabstraktion im anwendungsfähigen Zustand und in der Lage zur Verfügung gestellt.
 Wohnungen sind gemäß 1709-001 Brandverwehrt freigegeben.

EINREICHPLAN

PRÄJANIERTE
 Leopold und Pauline
 PRRHHER
 Wiesnung 2
 F-4210 Gollnekkirchen

ZUR ANFANGSVERANLASSUNG
 Leopold und Pauline
 PRRHHER
 Wiesnung 2
 F-4210 Gollnekkirchen

NO. / NR.	INHALT	UTRSCHIFFART
549	Leopold Thron, Wiesnung 2, 4210 Gollnekkirchen	UTRSCHIFFART
112719	Maximilian Thron, Wiesnung 13, 4210 Gollnekkirchen	
112716	Leopold Thron, Wiesnung 7, 4210 Gollnekkirchen	
112902	Leopold Thron, Wiesnung 7, 4210 Gollnekkirchen	

PROJEKT

Planungsänderung der Räume 2. Obergeschoss

NO. / NR.	INHALT	UTRSCHIFFART
17.02.2010	1100	UTRSCHIFFART
1133	Gollnekkirchen	
502		
5		

17.02.2010
 1133 Gollnekkirchen
 502
 5

ING. PETER BILMGER, MSc.
 SOFIERICHTERT | BRÄUWERSTER