

WESTANSICHT
M 1:100

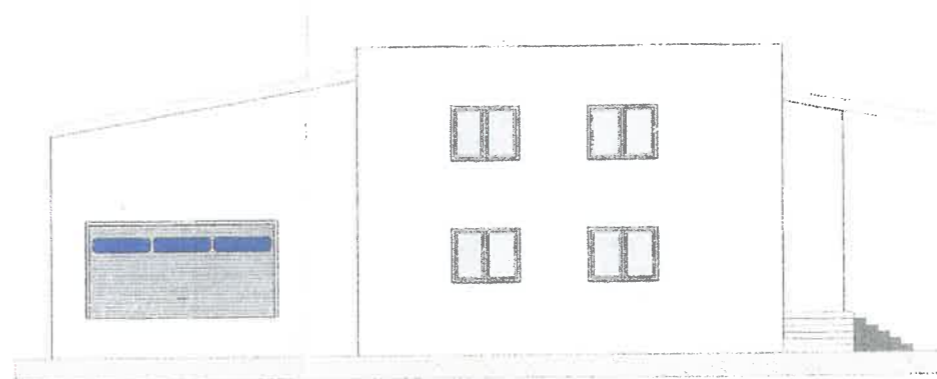

SÜDANSICHT
M 1:100

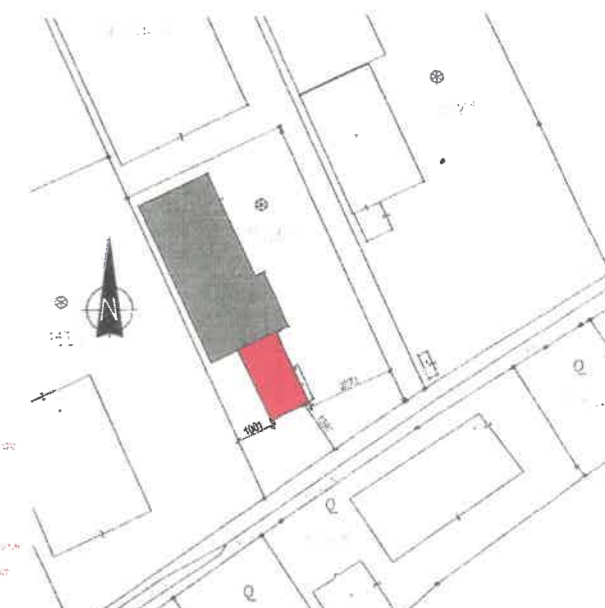

LAGEPLAN
M 1:1000

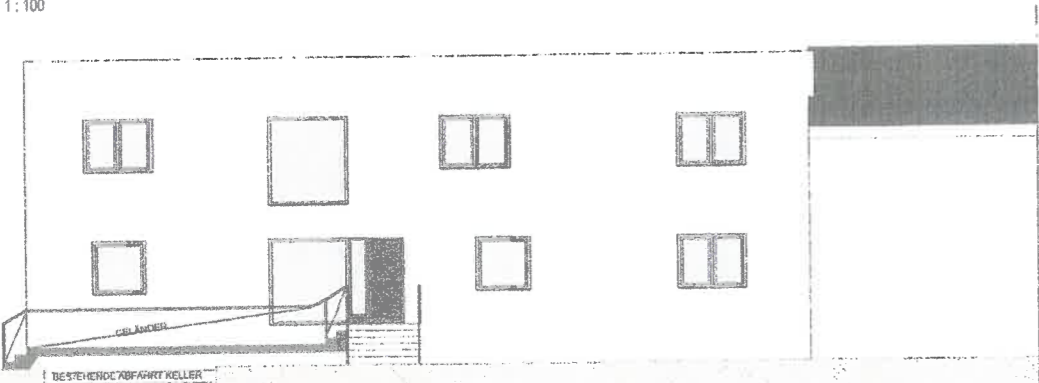

OSTANSICHT
M 1:100

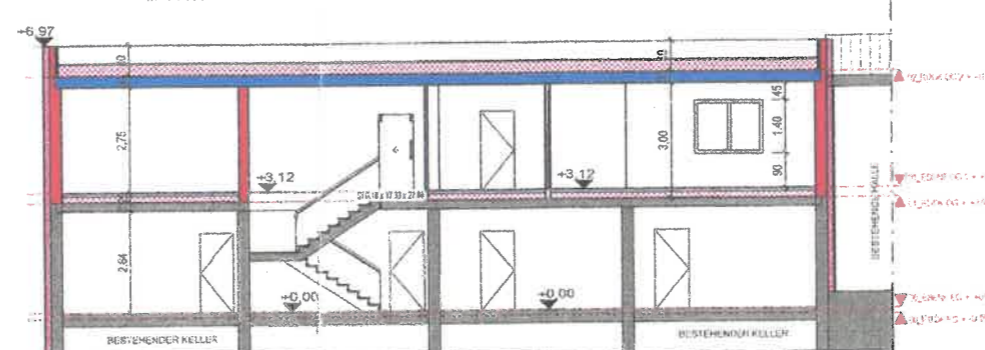

SCHNITT A-A
M 1:100

LEGENDE

- Bewehrter Beton
- Unbewehrter Beton
- Mauerwerk
- Glas
- Stahl (allgemein)
- Gipskarton
- Stein
- Holz
- Dämmung
- Abbruch
- Bestand
- Kanal-Roggenessig-Dach
- Kanal-Roggenessig-Vorplatz
- Kanal-Schulzweiser
- Kanal-Beistand
- Kanal-Abbruch
- Brandschraff
- Brand- bzw. Rauchschutze

NATURMASSE NEHMEN!
UND KOTEN PRÜFEN!
ALLE FENSTER SIND
ROHBAUMASSE FENSTER UND
AUSSENDREH SIND
ROHBAULICHTEN INNENTÜREN
SIND DURCHGANGSLICHTEN!

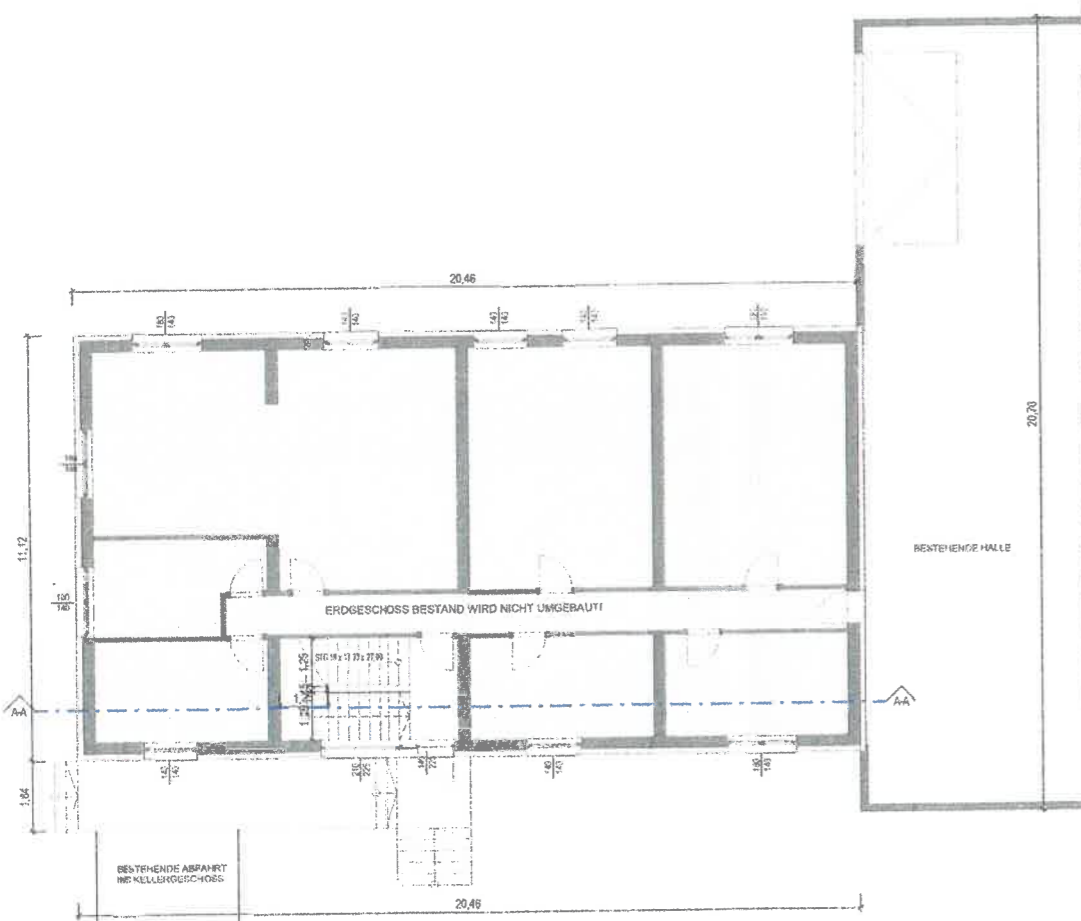

ERDGESCHOSS
M 1:100

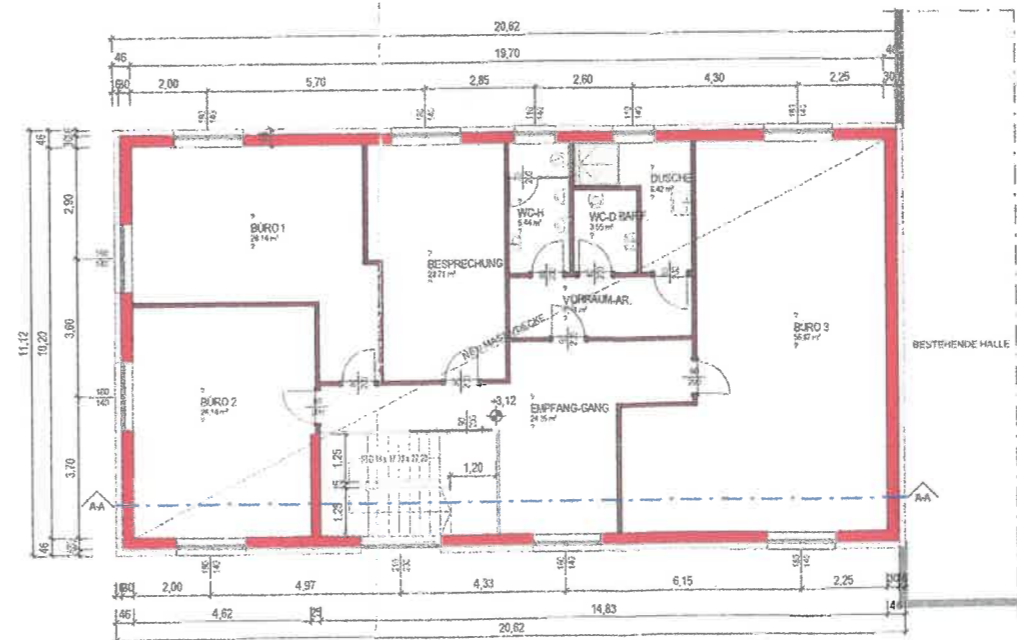

1. OBERGESCHOSS
M 1:100

HASLEHNER **HAUS**
Neubau Projekt Sanierung Reizbau Immobilien

HASLEHNER Bau GmbH
BAU GmbH Bruck 18, A-4722 Peuerbach

VORABZUG

PROJEKT:
AUFSTOCKUNG DES BESTEHENDEN BÜROGEBAUDE

PARZ NR.: 1430/20 EZ: 1509 KG: 45307 NEUBAU

BAUFÜHRER: PLANVERFASSER:

BAUHERRBER: BAUHERRNGEM. OPTIMUS-WIENEROITER Pfongauerstr 75 5202 Neumarkt

PLANINHALT: GRUNDRISS ANSICHTEN SCHNITT LAGEPLAN

DATUM: 27.03.2017 GZ: BNP MASSSTAB: M=1:100/1000 PLAN NR: VE 1

DIESER ENNEHREPLAN IST KEIN AUSFÜHRUNGSPLAN. TRAGENDE BAUTEILE SIND STATISCH ZU BEWERTEN, NATURMASSE NEHMEN UND KOTEN PRÜFEN LAUT BAUARBEITENKOORDINATIONSSETZ. IST DURCH DEN BAUHERRN EIN BAUSTELLENKOORDINATOR ZU BESTELLEN ES STEHEN DIE ALLGEMEINEN GLEICHARTIGKEITEN FÜR DEN GEBÄUDEBETRIEB BEI DER FIRMA HASLEHNER BAU. DIESE PLANARTEILIGEN UND GEGEBENES ERGEBNIS DER FIRMA HASLEHNER BAU UND DÜRFEN OHNE ZUSTIMMUNG WEDER AN DRITTE NOCH IM ZUSAMMENHANG DEN DEEN BZW. KONZEPTWEITERLEHRUNG VERWENDET WERDEN.