VERKAUFSPLAN

Haus 3

EG

gebös
GEMEINNÜTZIGE BAUGENOSSENSCHAFT ÖSTERREICHISCHER SIEDLER UND MIETER
REG. GEN.M.B.H., A-2521 TRUMAU, GEBÖSSTRASSE 1, TEL.: 02253/58085

WOHNHAUSANLAGE
A-7000 EISENSTADT
ST.ANTONI STRASSE
FELDSTRASSE

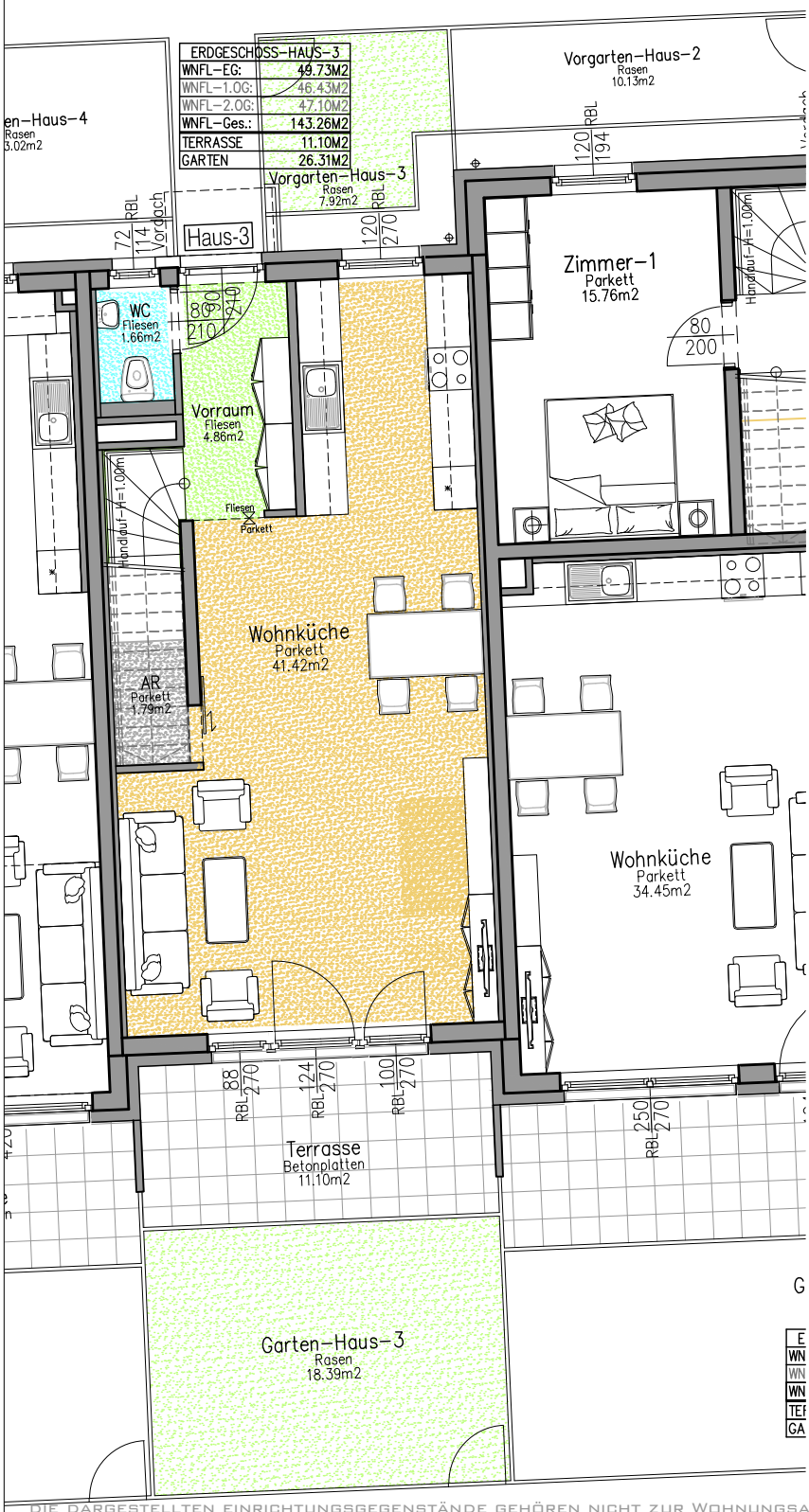

MROOM

WOHNUNGSDATEN:

WOHNNUTZFLÄCHE:	143.26 M2
TERRASSE	11.10 M2
GARTEN:	26.31 M2
EINLAGERUNGSRAUM:	2.92 M2

LEGENDE:

RBL	ROHBAULICHTE	LÜ	LÜFTUNG
GL	GLASAUSSCHNITT	UZ	UNTERZUG
STUK	STURZUNTERKANTE	FIX	FIXVERGLASUNG
RPH	ROHPARAPETHÖHE	$EI_2$30-C	BRANDSCHUTZ.
FPH	FERTIGPARAPETHÖHE		HEIZKÖRPER
VS	VORSATZSCHALE	Laminat / Fliesen	BELAGSWECHSEL

DIE DARGESTELLTEN EINRICHTUNGSGEGENSTÄNDE GEHÖREN NICHT ZUR WOHNUNGSAUSSTATTUNG, SIE DIENEN LEDIGLICH ALS EINRICHTUNGSVORSCHLAG. SÄMTLICHE BESCHRIFTUNGEN, KOTEN UND FENSTERMASZE SIND ROHBAUGRÖSZEN MIT MASZTOLERANZEN GEM.ÖNORM, TÜRMASZE SIND DURCHGANGSLICHTEN. GESTALTERISCHE UND TECHNISCHE ÄNDERUNGEN VORBEHALTEN!
ALLE SONDERWÜNSCHE, ABWEICHUNGEN VON DER STANDARDAUSFÜHRUNG, BEDÜRFEN DER FREIGABE DURCH DEN BAUHERRN.
DIESER PLAN IST ZUM ANFERTIGEN VON EINBAUMÖBELN NICHT GEEIGNET.

BAUHERR	PLANVERFASSER	HAUSTECHNIKER	BAUFIRMA

POLIER-PLANUNG: ÖKO WONBAUPLAN GMBH.
GARTENWEG 4
A-2491 ZILLINGDORF - BERGWERK

MASSSTAB=1:100
0m 1m 2m 3m 4m

STAND: 05.04.2021
GEZ. ING.HANIKA