



Ihre EHL Planmappe

Kleingasse 20, 1030 Wien

Wir leben
Immobilien.



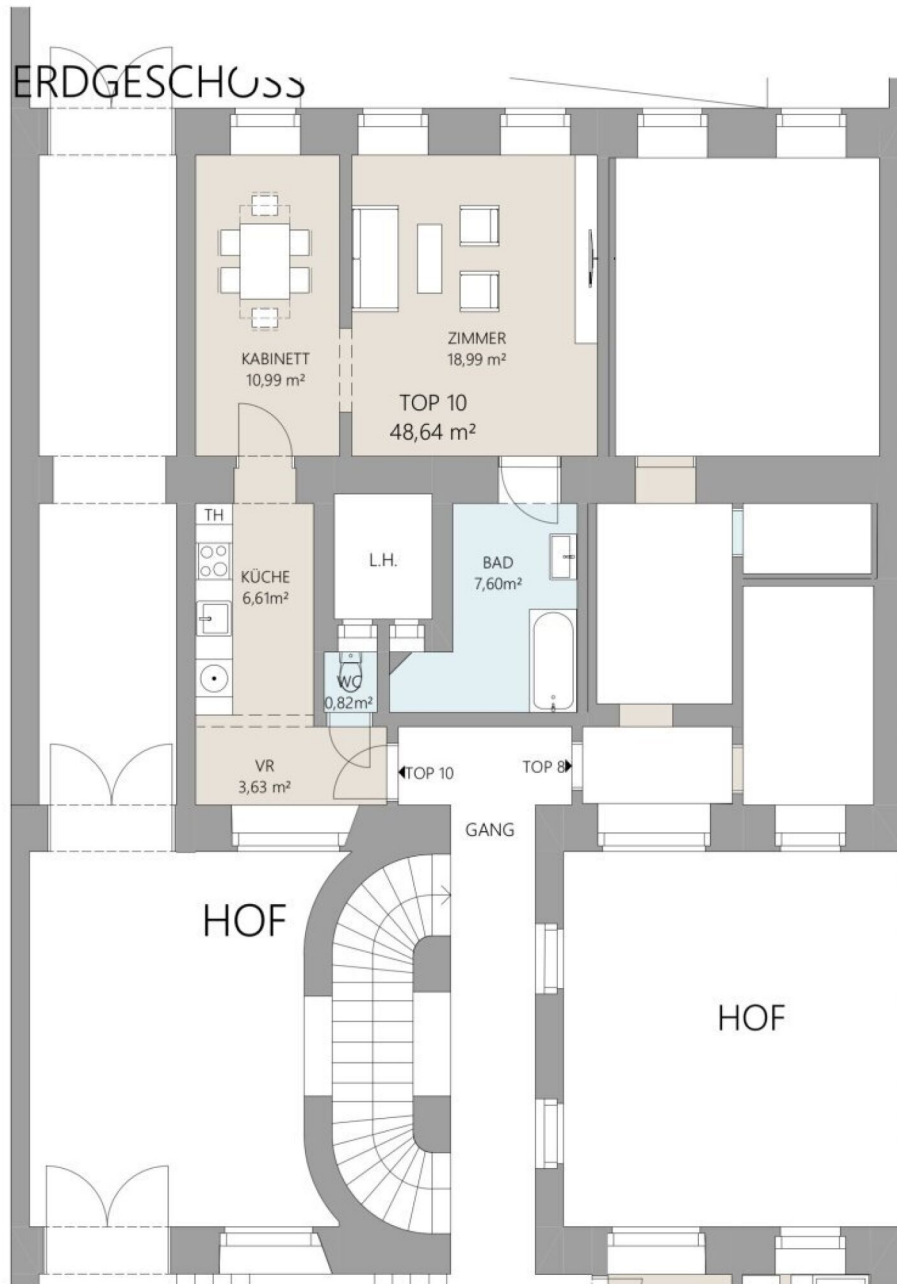

ERDGESCHOSS

TOP 10
48,64 m²

1.5 ZIMMER 48,64 m² WOHNFLÄCHE



O.NR. 20 KLEINGASSE

VORGARTEN
LAGEPLAN 1/250
KLEINGASSE 20

VORABZUG



GRUNDRISS 1/100

KAUFPREIS EIGENNUTZER: € 295.000,00

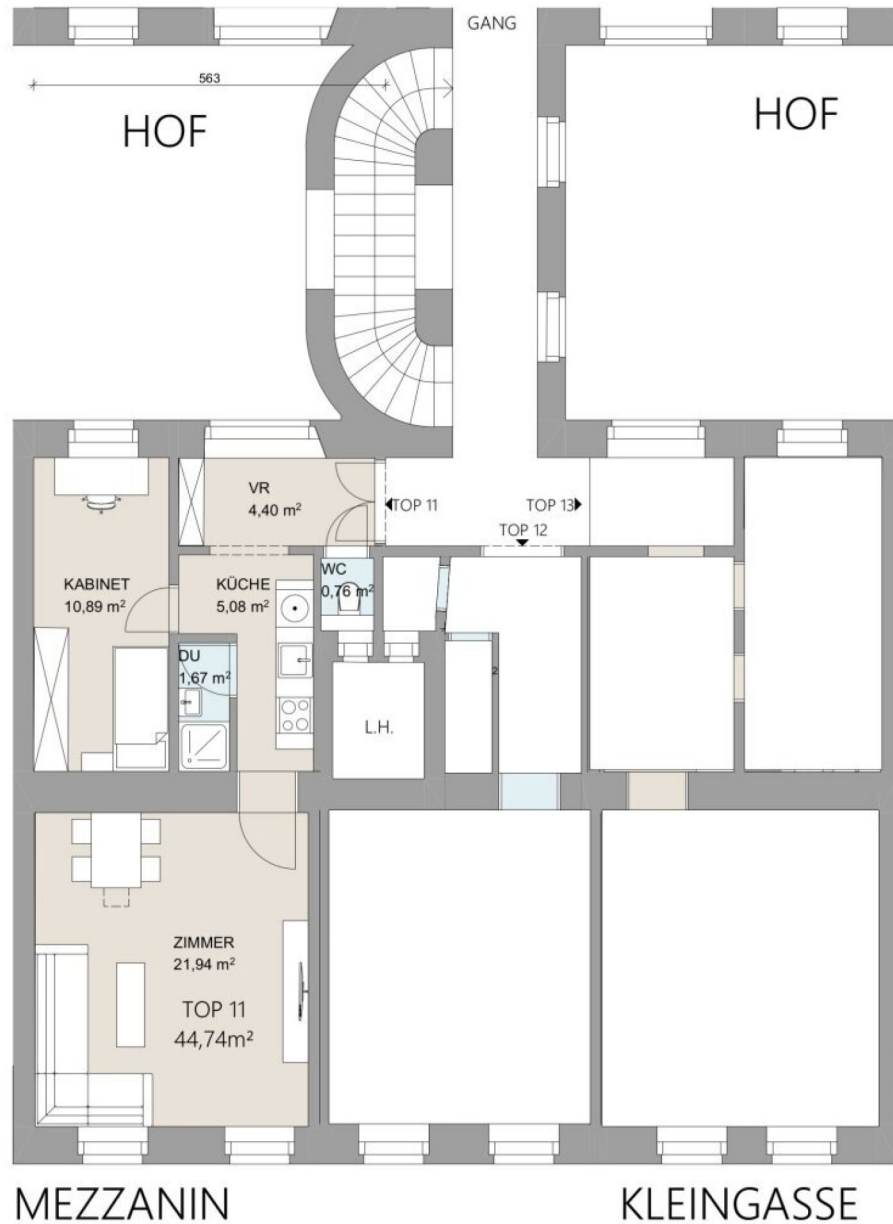

MEZZANIN

TOP 11
44,74 m²

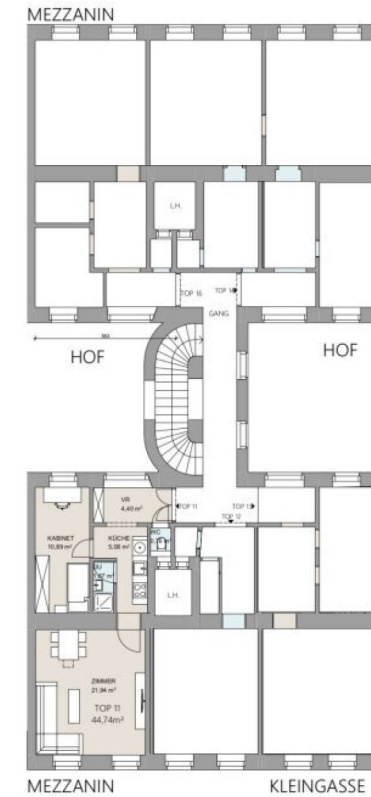

LAGEPLAN 1/250
KLEINGASSE 20

VORABZUG



GRUNDRISS 1/100

2 ZIMMER 44,74 m² WOHNFLÄCHE

KAUFPREIS EIGENNUTZER: € 264.000,00

MEZZANIN

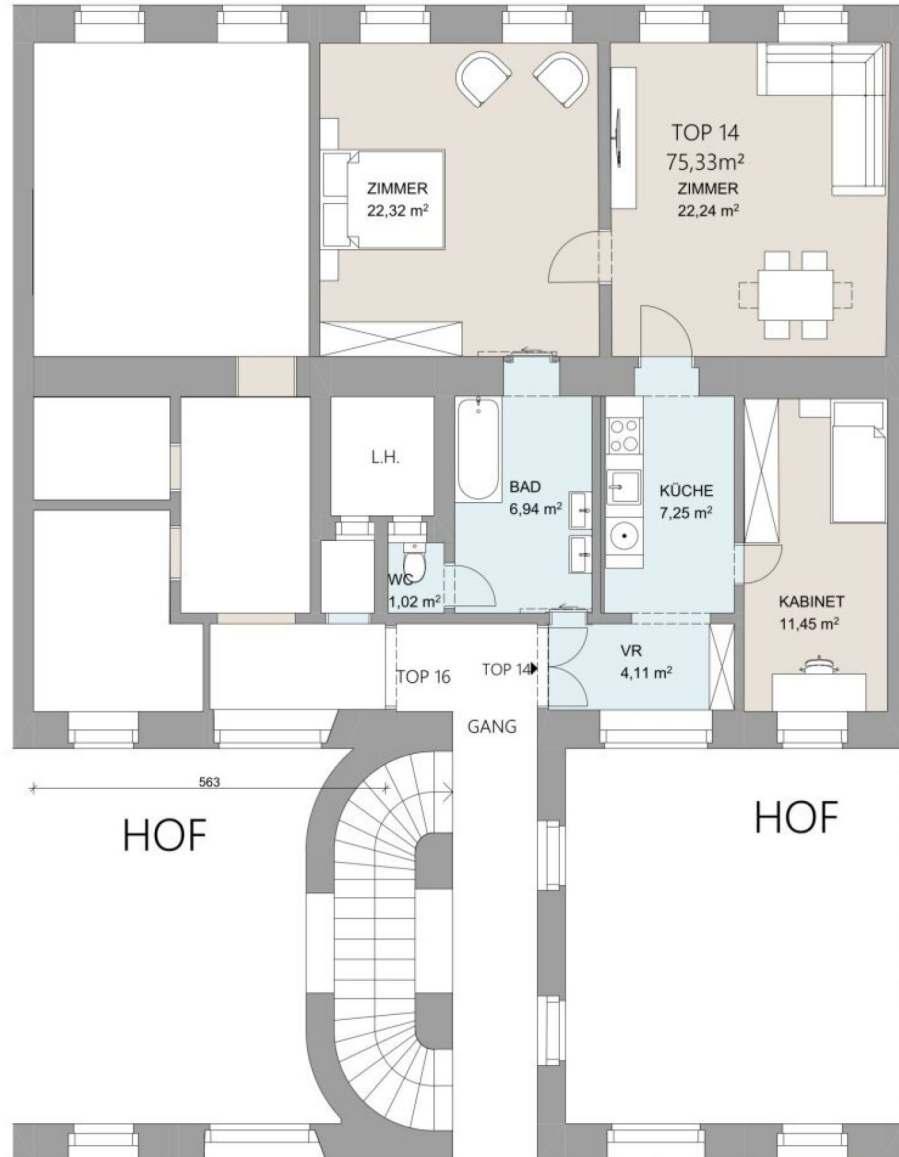

MEZZANIN

TOP 14
75,33 m²

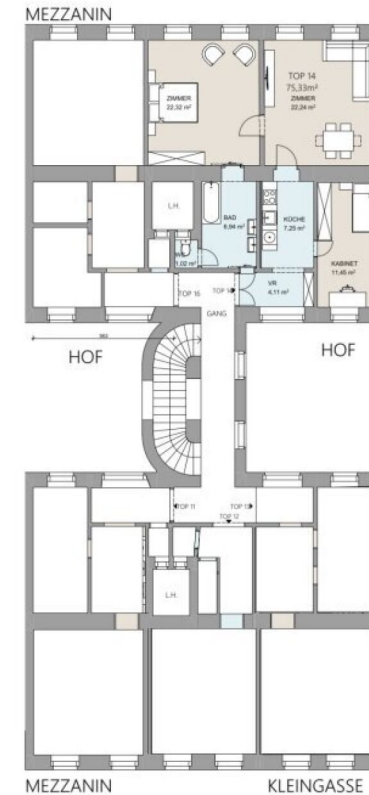

LAGEPLAN 1/250
KLEINGASSE 20

VORABZUG

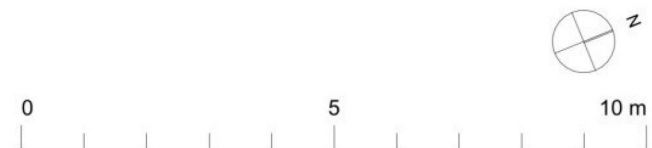

GRUNDRISS 1/100

3 ZIMMER 75,33 m² WOHNFLÄCHE

KAUFPREIS EIGENNUTZER: € 495.000,00

1. STOCK

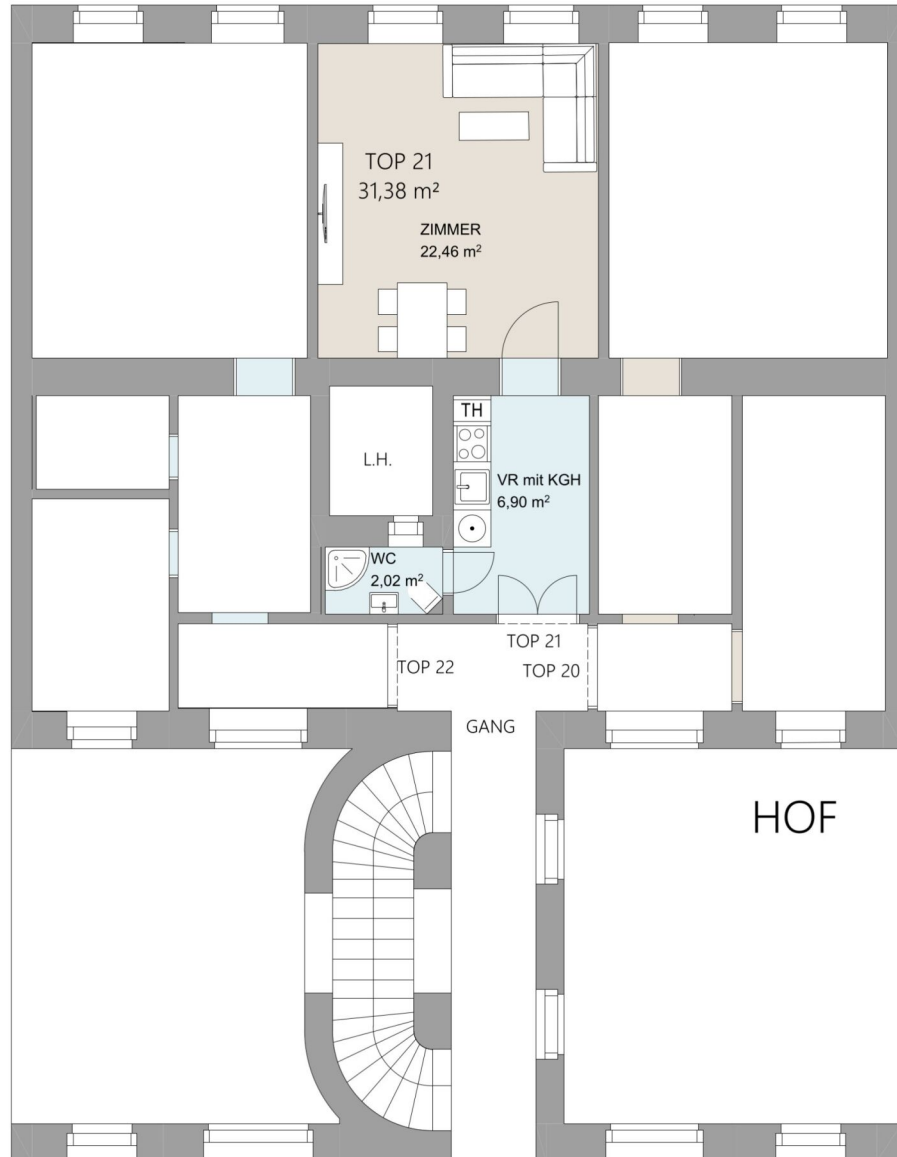

1 ZIMMER 31,09 m² WOHNFLÄCHE

1. STOCK

TOP 21
31,38 m²

1. STOCK

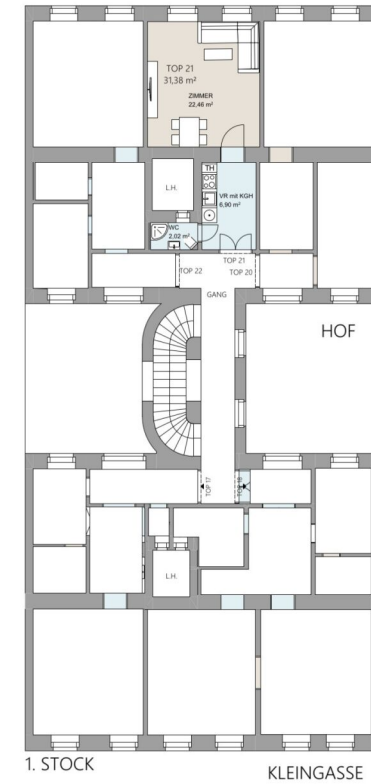

LAGEPLAN 1/250
KLEINGASSE 20

VORABZUG

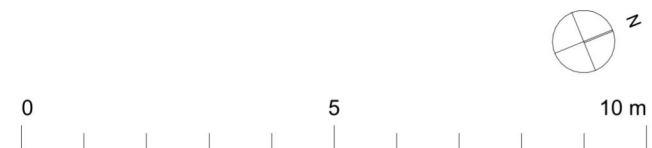

GRUNDRISS 1/100

KAUFPREIS EIGENNUTZER: € 210.000,00

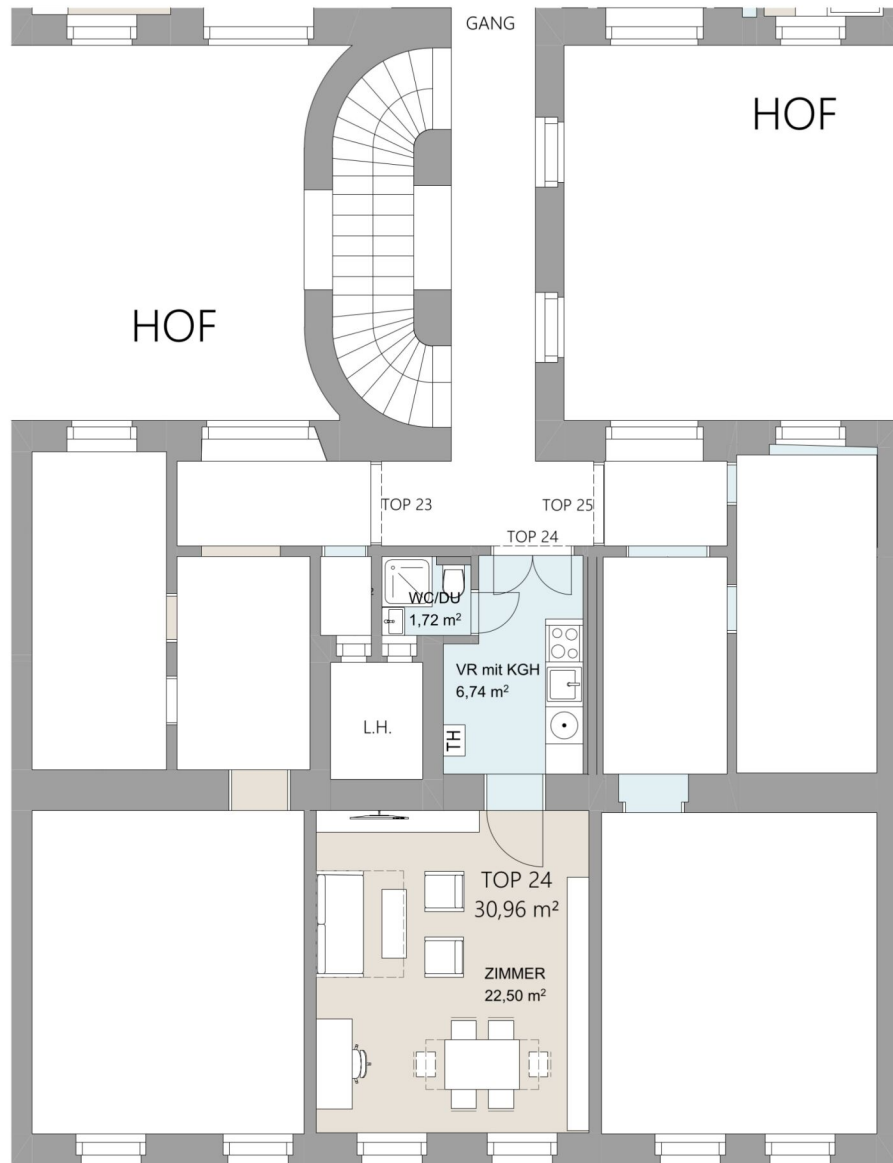

2. STOCK

KLEINGASSE

2. STOCK

TOP 24
30,96 m²

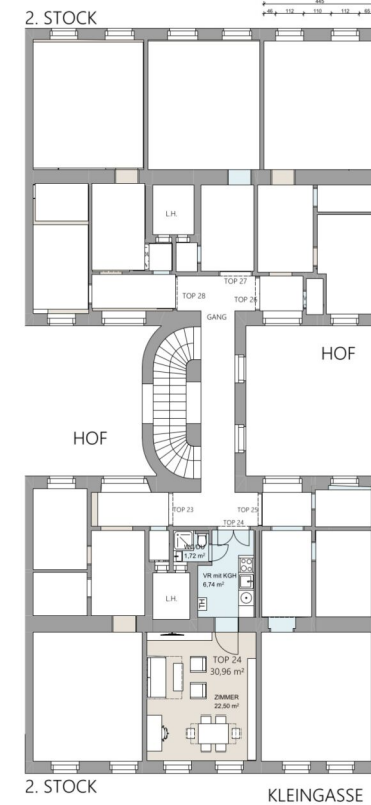

LAGEPLAN 1/250
KLEINGASSE 20

VORABZUG

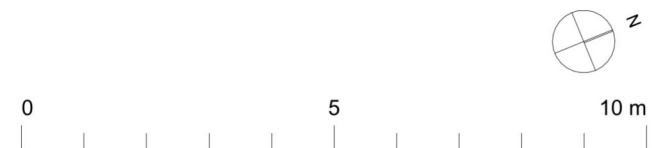

GRUNDRISS 1/100

1 ZIMMER 30,96 m² WOHNFLÄCHE

KAUFPREIS EIGENNUTZER: € 210.000,00

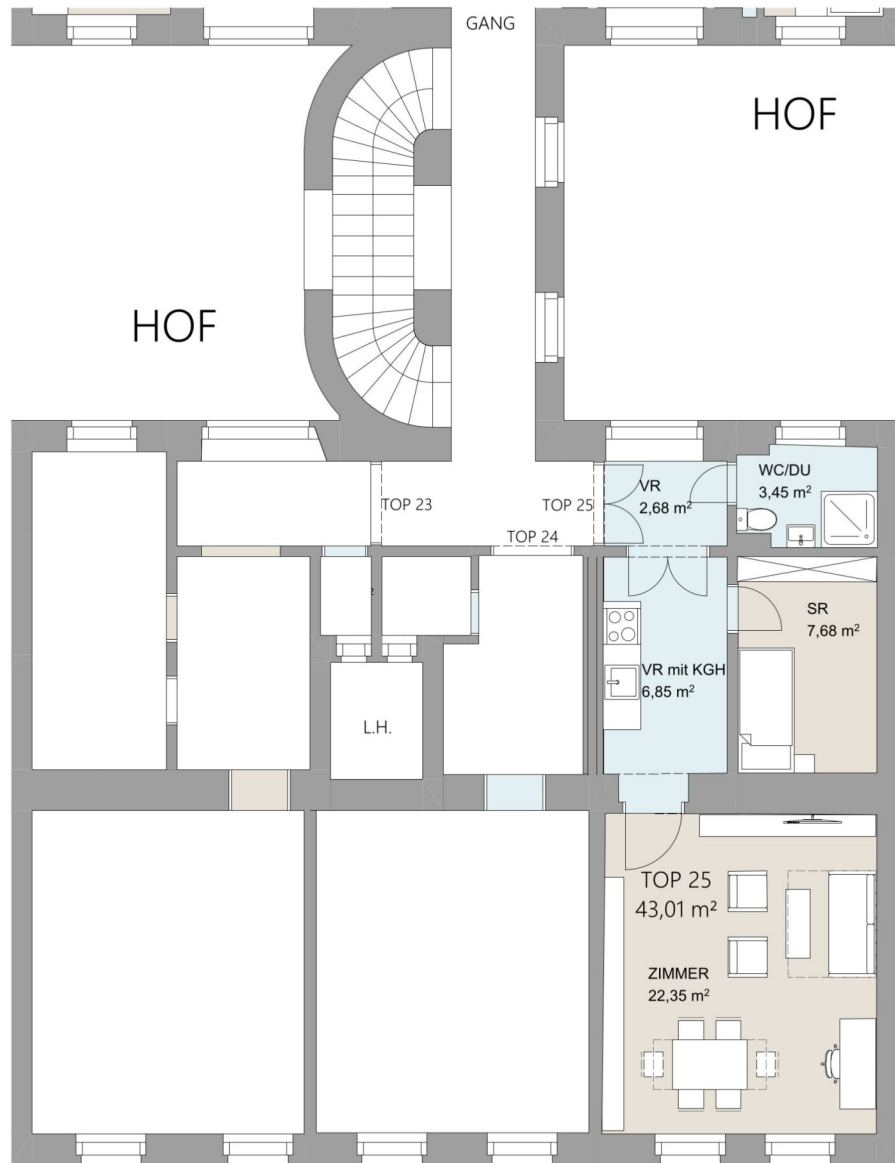

2. STOCK

TOP 25
43,01 m²

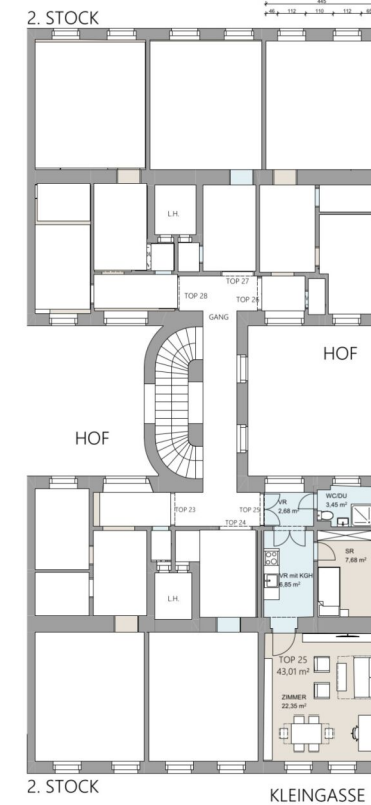

LAGEPLAN 1/250
KLEINGASSE 20

VORABZUG



GRUNDRISS 1/100

2. STOCK

KLEINGASSE

1.5 ZIMMER 43,01 m² WOHNFLÄCHE

KAUFPREIS EIGENNUTZER: € 289.000,00

2. STOCK

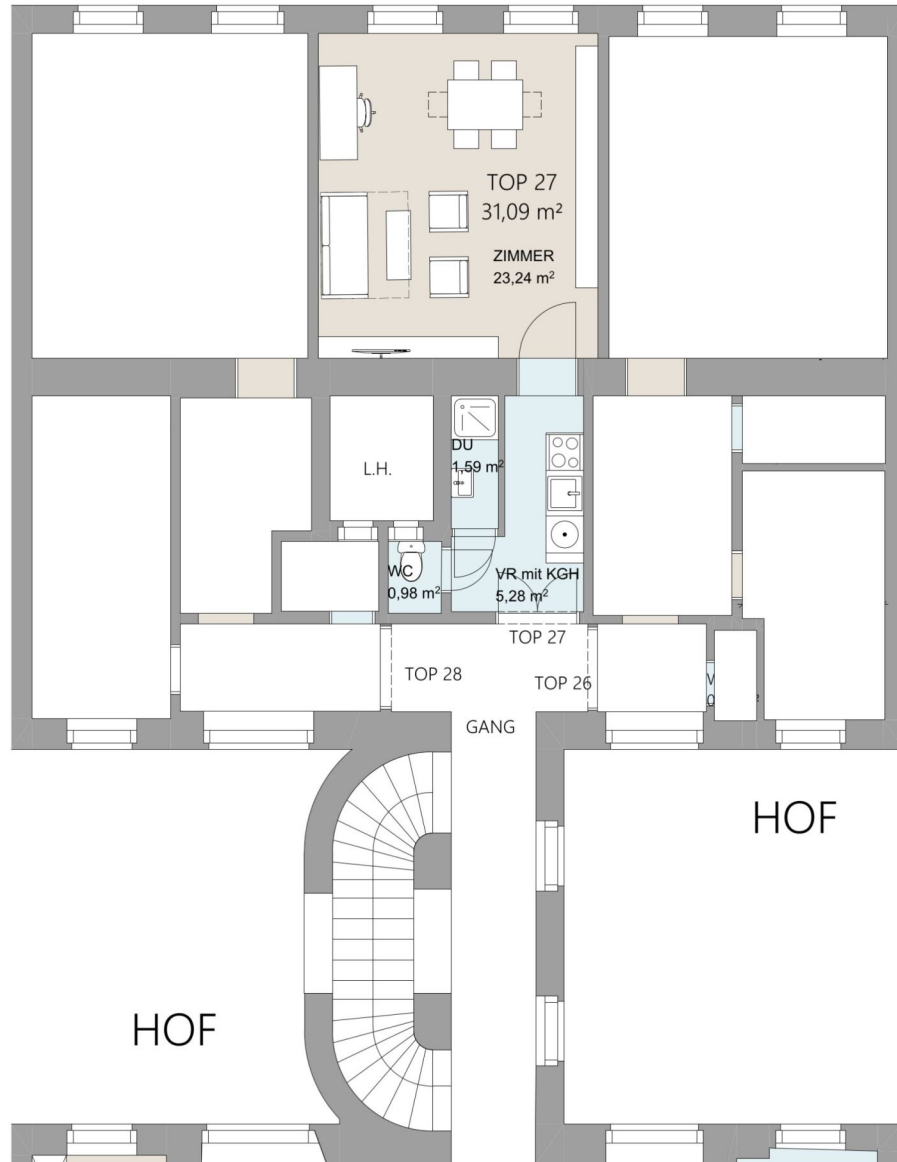

2. STOCK

TOP 27
31,09 m²

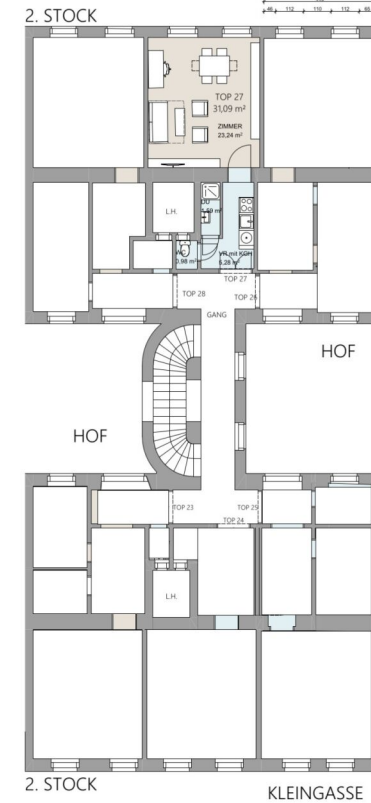

LAGEPLAN 1/250
KLEINGASSE 20

VORABZUG

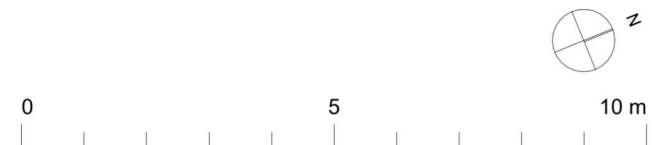

GRUNDRISS 1/100

1 ZIMMER 31,09 m² WOHNFLÄCHE

KAUFPREIS EIGENNUTZER: € 195.000,00

Unser Blick ist immer nach vorne gerichtet:

Die EHL-Immobiliengruppe lebt ihre Unternehmenswerte.
Täglich. Kompetent. Engagiert. Leidenschaftlich.
In allen Dienstleistungsbereichen.

Vermittlung	Wohnimmobilien	Anlageobjekte
Bewertung	Vorsorgewohnungen	Zinshäuser
Investment	Büroimmobilien	Betriebsliegenschaften
Asset Management	Einzelhandelsobjekte	Grundstücke
Market Research	Logistikimmobilien	Hotels

EHL Wohnen GmbH

Rathausstraße 1 | A-1010 Wien | T +43 1 512 76 90 | wohnung@ehl.at | wohnung.at



An alliance member of
 **BNP PARIBAS**
REAL ESTATE

Wir leben
Immobilien.

