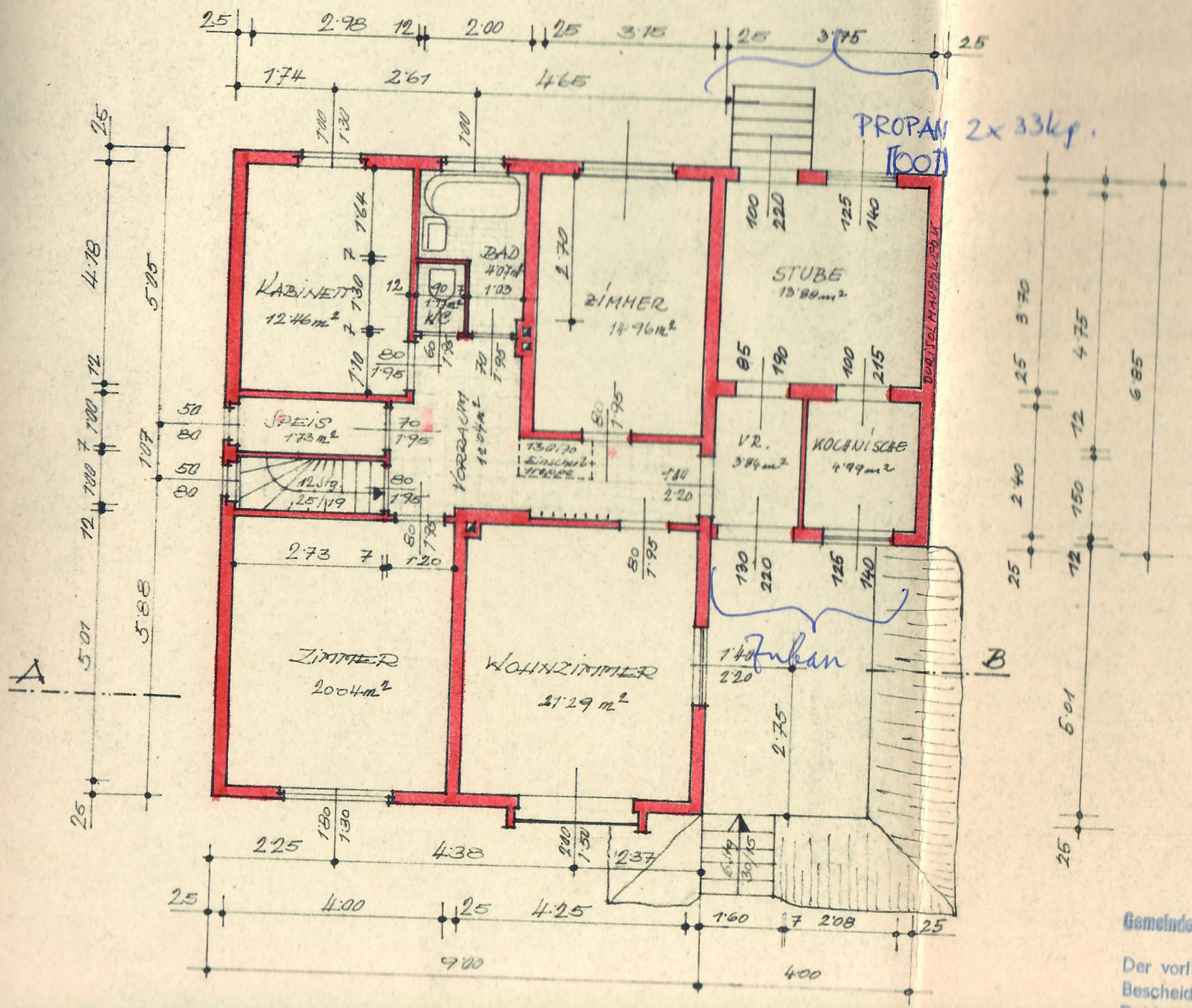

AUSWECHSL
EINES
GRUND
KAT. GE
FÜR HE
UND FR
WOHNH. L

ERLACH, IM

BAUWERBER
Leo Sethrab
Anna Sethrab

Gemeinde Katzelsdorf Katzelsdorf, am 10.

Der vorliegende Bauplan wurde mit 10. Aug.
Bescheid des Bürgermeisters vom
Zahl: I-S-1214 genehmigt.