Hochhaus Grüne Mitte
Lastenstrasse 23, 4020 Linz

RG-A = 4., 6., 8., 10., 12., 14. und 16.OG

TOP RG-A.01

3 Zimmer

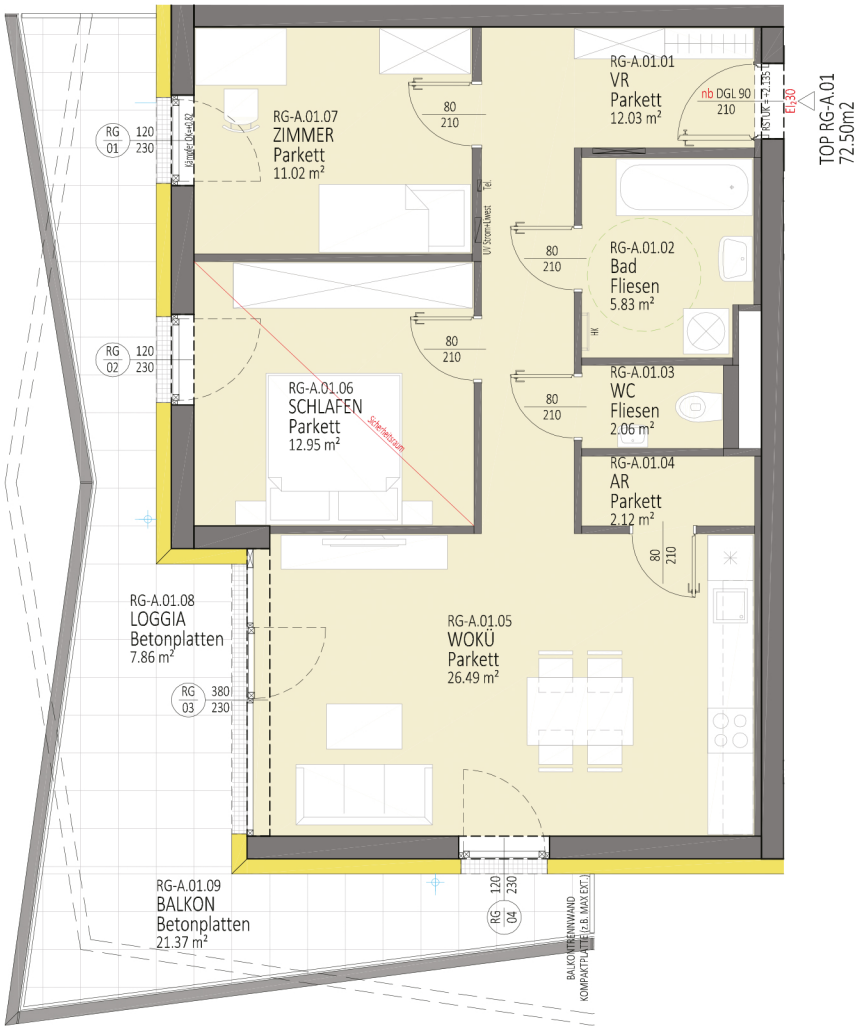

N

Übersicht

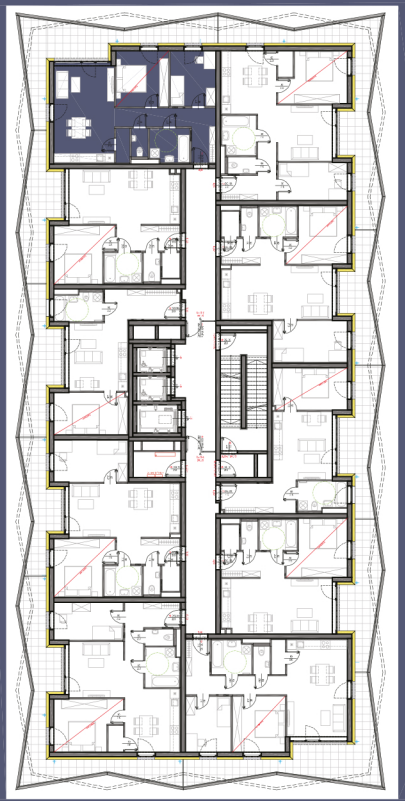

N

M 1:100 @ A4

0 5m

05.08.2019

arinco planungs + consulting gmbh

Änderungen vorbehalten (z.B.: Änderung der vermietbaren Fläche ± 2%). ACHTUNG: Durch Kopieren des Planes können sich Maßstab und Proportionen verändern!
Die im Plan eingezeichneten Möbel sind beispielhaft. Quadratmeterangaben können sich auf Grund technischer Erfordernisse noch verändern.