

**FÜßBODENAUFBAUTEN**

<b>A</b>	Aufbau 30cm PE-Folie Beschüttung STB-Decke	<b>B</b>	Holzboden Heizestrich TSD 25/30 PE-Folie Beschüttung STB-Decke	<b>C</b>	1,5cm Heizestrich 3,5cm PE-Folie Beschüttung STB-Decke	<b>D</b>	1,5cm Heizestrich 7,0cm Trennlage Dämmung EPS PE-Folie Beschüttung (2-lagig) STB-Decke	<b>E</b>	2,0cm Trennlage Dämmung EPS PE-Folie Beschüttung (2-lagig) STB-Decke	<b>F</b>	1,0cm Estrich Trennlage Dämmung TSD PE-Folie Schüttung STB-Decke	3,0cm 4,0cm 3,0cm 18,0cm
----------	---	----------	---	----------	---	----------	--	----------	--	----------	--	-----------------------------------

**DACHAUFBAUTEN**

<b>7</b>	Dach/Steilfalz Lattung Lüftschicht Dämmung 0cm STB-Decke	2,5cm 4,0cm 15cm
----------	--	------------------------

**WANDAUFBAUTEN**

<b>3</b>	-1.68 Außenputz Ziegelmantel Spachtelung mit Armierung Außenputz	2,0cm 50cm 3,0cm
<b>2/4</b>	Innenputz Ziegel Innenputz	2,0cm 12/25cm 2,0cm
<b>5</b>	Innenputz STB-Wand Spachtelung mit Armierung Außenputz	2,0cm 20cm 3,0cm
<b>6</b>	Innenputz Ziegel Innenputz	2,0cm 10cm 2,0cm

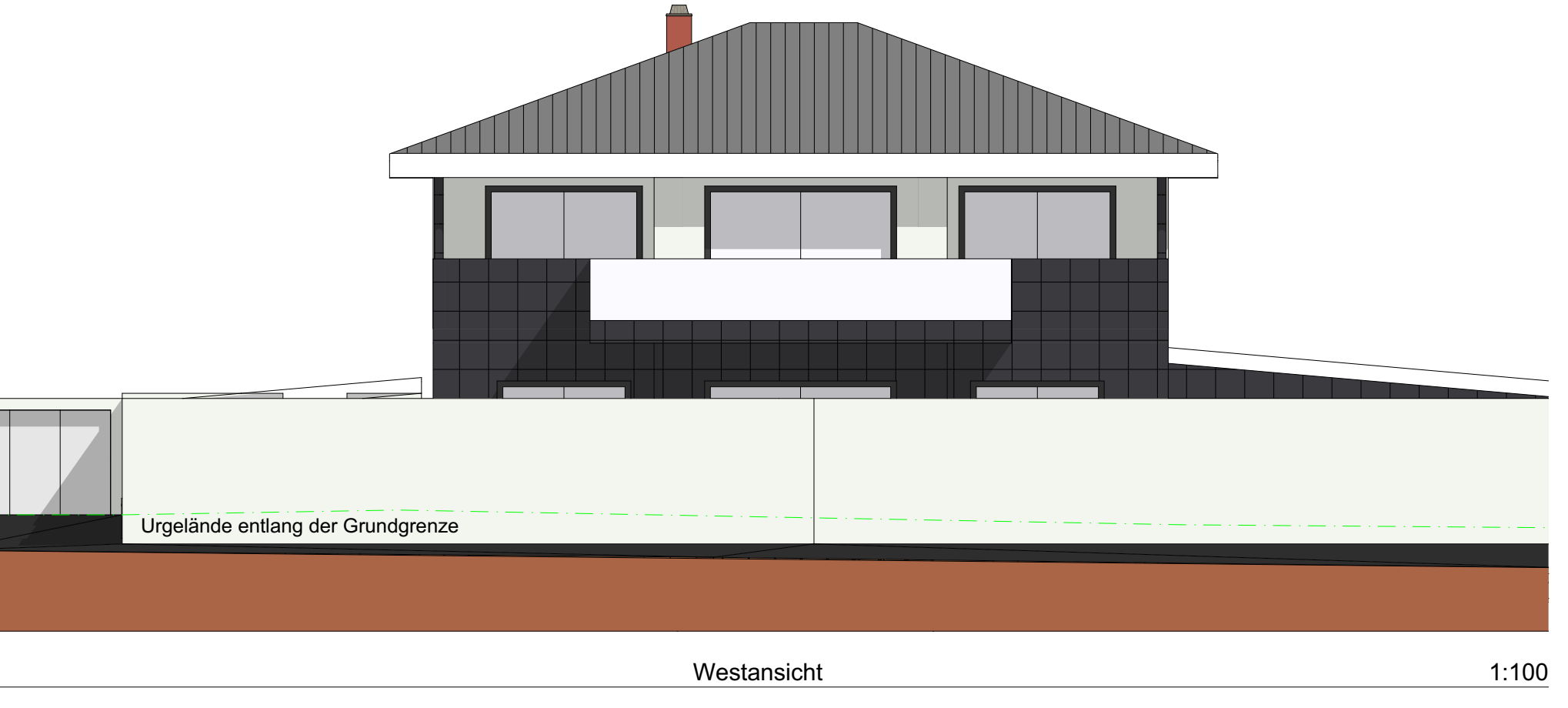
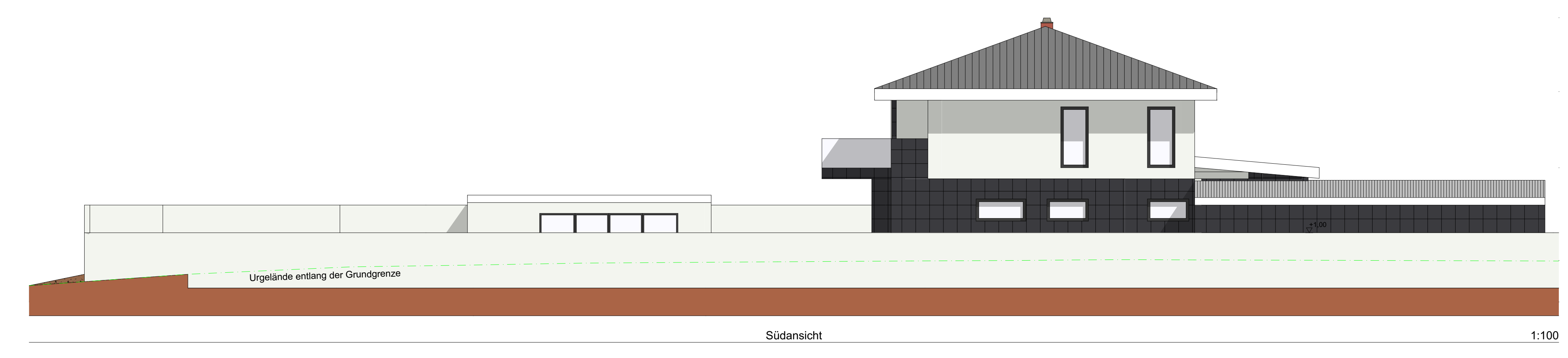
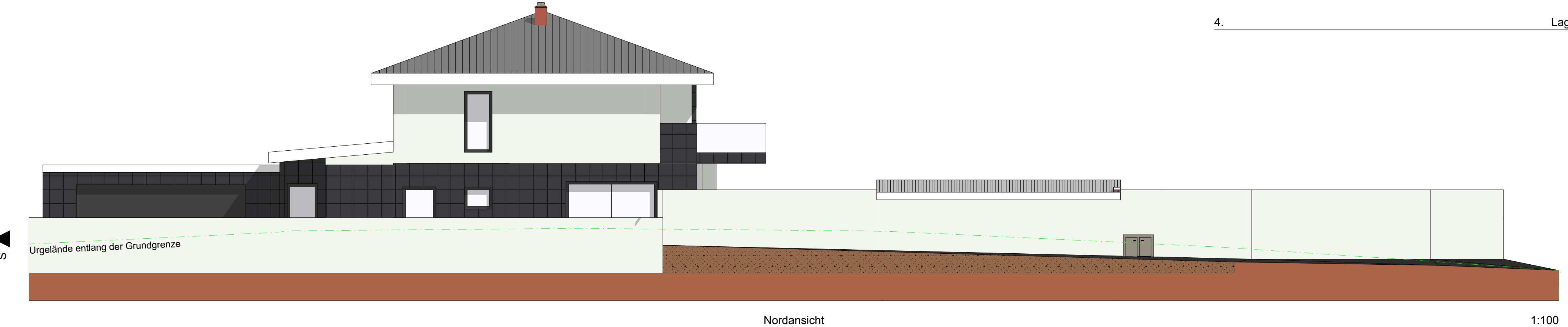

**EINVERSTÄNDNISERKLÄRUNG-NACHBARVERZEICHNIS**

Gemäß §25 Abs. 1 Z 1 lit a bzw. §32 Abs. 7 Oö BauO 1994 iF LGBL 70/1998, erklären die Nachbarn durch ihre Unterschrift auf dem Bauplan, gegen das Bauvorhaben keine Einwendungen zu erheben.

GST.NR.	EIGENTÜMER	DATUM	UNTERSCHRIFT
948	Marktgemeinde Schwertberg Scharfbergstraße 3 4311 Schwertberg	öffentliches Gut	
950/6	TÜCHLER Bettina u. Manfred Mühlenweg 17 4311 Schwertberg		
950/7	HEINDL Christa Mühlenweg 14 4311 Schwertberg		
957/2	RIESENBERGER Marianne Aisthofen 1/2 4200 Perg		
957/7	LEHNER Andreas Mühlenweg 15 4311 Schwertberg		
1006/2	AICHINGER Klaus Hand 2/1 4310 Mauthausen		

**EINREICHPLAN**

**BAUVORHABEN:**  
**Neubau Wohnhaus mit Garagen und Pool**  
 Schwertberg 4311, Mühlenweg  
 GST.NR.: 950/5      EZ.: 1150      KG.: 4312 Schwertberg

**AMTLICHE VERMERKE:**



**BM<sup>2</sup>**  
**BAU- UND PROJEKT  
 MANAGEMENT GMBH**

**BAUWERBER:**  
 Wolfgang Günther u. Verena Starzer  
 Aisting 40, Schwertberg 4311, OÖ  
 MAIL: office@fiat-guenterer.at      TEL: +43 7262 63021

**BAUFÜHRER:**

**GRUNDEIGENTÜMER:**  
 Wolfgang Günther  
 Aisting 40, Schwertberg 4311, OÖ  
 MAIL: office@fiat-guenterer.at      TEL: +43 7262 63021

**PLANVERFASSER:**  
 BMF Bau- und Projektmanagement GmbH  
 Friedeplatz 14, Schwertberg 4311, OÖ  
 MAIL: office@bmf.at      TEL: +43 664 1660886      WEB: www.bmf.at

**PLANINHALT:** Ostansicht, Südansicht, Westansicht, Erdgeschoss, Obergeschoss, Nachbarverzeichnis, Lageplan

**PLANNUMMER:**  
 04 - 17 / 03

**MASSTAB:** 1:500, 1:100      **GEZ.:** C L      **DATUM:** 06.06.2017